

# 燃ゆる感動 かごしま大会

特別全国障害者スポーツ大会

熱い鼓動 風は南から

2023

令和5(2023)年 10/28(土)~10/30(月)



## プログラムI



### ●陸上競技

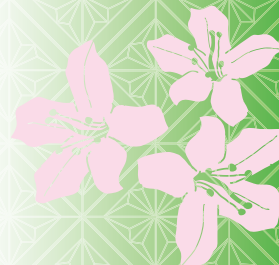

# 目 次

挨拶 .....	1
大会の名称等 .....	4
情報案内サービス .....	7
1 大会実施要綱 .....	9
2 大会競技実施要項 .....	23
3 大会日程 .....	27
4 大会役員名簿 .....	33
5 大会実施本部 .....	37
6 開・閉会式 .....	39
7 競技付帯サービス .....	63
8 参加選手数一覧 .....	67
9 大会のあゆみ .....	71
10 競技別プログラム .....	75
陸上競技 .....	77
11 協賛企業・団体及び募金者 .....	287



## たいかいかいちょうあいさつ 大会会長挨拶

とくべつぜんこくしょうがいしゃ      たいかい  
特別全国障害者スポーツ大会  
も      かんどう      たいかい      かいちょう  
「燃ゆる感動かごしま大会」会長  
か      ご      しま      けん      ち      じ      し      お      た      こう      い      ち  
鹿児島県知事 塩田 康一

あきしののみやこうしどうひりょうでんか      ごりんせき      あお      ぜんこく      おお      せんしゅおよ      やくいん      みなさま      むか  
秋篠宮皇嗣同妃両殿下の御臨席を仰ぎ、全国から多くの選手及び役員の皆様をお迎  
えして、ここ鹿児島県において、特別全国障害者スポーツ大会「燃ゆる感動かご  
しま大会」を開催できますことは、この上ない喜びであり、県民を代表して心から  
かんげいもう      あ  
歓迎申し上げます。

ほんけん      ぜんこくしょうがいしゃ      たいかい      かいさい      ほじ      れいわ      ねん  
本県における全国障害者スポーツ大会の開催は初めてとなります。令和2年に  
かいさい      よてい      だい      かい      たいかい      しんがた      かんせんしょう      えいきょう      えんき  
開催を予定していた第20回大会が、新型コロナウイルス感染症の影響により延期  
となりましたが、各後催県をはじめとする多くの皆様の御協力をいただき、こうし  
て開催できますことを心から感謝申し上げます。

ほんたいかい      か      さいせい      ひやく      しょうちょう      たいかい      め      ぎ  
本大会は、「コロナ禍からの再生と飛躍」を象徴する大会となることを目指し、  
けんみん      みなさま      ぜんこく      みなさま      す      ば      おも      で      の      こ      き      ぼう      み  
県民の皆様はもとより全国の皆様にとっても素晴らしい思い出に残る希望に満ちた  
たいかい      じゅん      び      す      ず      たいかい      けい      き      しょう      がい      り      かい  
大会となるよう、これまで準備を進めてまいりました。大会を契機に、障害の理解や  
しょうがいしゃ      しゃかい      さん      か      いう      すす      しょう      がい      う      む      か      か      だ      れ      さ      さ      あ      き      ょう      せい  
障害者の社会参加が一層進み、障害の有無に関わらず、誰もがともに支え合う共生  
しゃかい      じつげん      かんが  
社会の実現につなげてまいりたいと考えております。

せんしゅ      みなさま      ひ      ご      ろ      たん      れん      どり      ょく      せい      か      ぞん      ばん      ほ      っ      き  
選手の皆様におかれましては、日頃からの鍛錬とたゆまぬ努力の成果を存分に発揮  
され、記憶に残る素晴らしい大会となりますよう祈念いたします。

ほんけん      さくらじま      せかい      い      ぜん      い      さん      や      く      し      ま      あ      ま      み      お      お      し      ま      と      く      の      し      ま      う      つ      く      し      ぜん  
本県には桜島や世界自然遺産の屋久島、奄美大島・徳之島などの美しい自然や、  
い      が      す      き      き      り      し      ま      ほう      ふ      おん      せん      わ      ぎ      ゅう      に      ほん      い      ち      か      ご      し      ま      く      ろ      う      し      ちゃ      か      つ      お      ぶ      し  
指宿・霧島などの豊富な温泉、和牛日本一の鹿児島黒牛をはじめ、ブリ、お茶、鯉節、  
ほん      か      く      しょう      ち      ゅ      う      せ      かい      ほ      こ      しょう      ぐ      けん      さん      ひん      か      ず      か      ず      こ      せい      れ      き      し      ぶん      か      お      お  
本格焼酎など世界に誇れる食、優れた県産品の数々、個性ある歴史や文化など多く  
の「宝物」を有しております。この機会にぜひ、「南の宝箱 鹿児島」の「宝物」  
に      ふ      触      れ      て      い      た      だ      け      れ      ば      さい      わ      ぞん      じ      む      ます。

む      ず      か      く      と      どう      ふ      けん      して      い      と      し      せん      し      ゅ      だ      ん      み      な      さ      ま      ご      けん      とう      ご      か      つ      や      く      こ      ろ      い      の      もう  
結びに、各都道府県・指定都市選手団の皆様様の御健闘、御活躍を心からお祈り申し  
あ      げ      ます      と      と      も      に      ほん      たい      かい      かい      さい      た      だ      い      ご      し      え      ん      ご      き      ょう      り      ょ      く      た      ま      わ  
上げますとともに、本大会の開催にあたり、多大な御支援と御協力を賜りました  
かん      けい      み      な      さ      ま      こ      ろ      か      ん      しゃ      もう      あ      あ      い      さ      つ  
関係の皆様は心から感謝を申し上げ、挨拶いたします。



あい さつ  
挨拶

もん ぶ か がく だい じん  
文 部 科 学 大 臣  
もり やま まさ ひと  
盛 山 正 仁

しぜんいさん ぶんかいいさん ふく せかいいさん せいさんりょう にほんいち ほこ わぎゅう  
自然遺産、文化遺産を含む3つの世界遺産をはじめ、生産量で日本一を誇る「和牛」  
なざまな みりよく も かごしまけん において、あまみぐんとう にほんに へんぷして 70 年の  
節目の年に特別全国障害者スポーツ大会「燃ゆる感動かごしま大会」が盛大に開催さ  
れますことを、誠に喜ばしく存じます。

ぜんこくしょうがいしゃ たいかい しょうがい せんしゅ きょうぎ とお たの  
全国障害者スポーツ大会は、障害のある選手が、競技を通してスポーツの楽しさ  
を体験するとともに、障害に対する国民の理解を深め、障害者の社会参加の推進に  
大変重要な役割を果たしてまいりました。「熱い鼓動風は南から」をスローガンに、  
鹿児島県らしい魅力あふれる本大会が、国民に夢と感動を与え、これからのスポーツ  
の価値を位置付ける重要な役割を担うことを強く願っています。

れいわ ねん ねん かいさい よてい だい かいぜんこくしょうがいしゃ たいかい  
令和2年（2020年）に開催される予定であった第20回全国障害者スポーツ大会  
「燃ゆる感動かごしま大会」は、新型コロナウイルス感染症の影響により、開催を  
こころま かねがた なか えんき よぎ かんけいしゃ みなさま  
心待ちにしていた方々もいる中、延期を余儀なくされましたが、関係者の皆様のご  
じんりよく けんない しょうがいしゃ さら ふきゅう しんこう はか ねん  
尽力により、県内における障害者スポーツの更なる普及・振興を図りながら、3年  
を経て、この度、改めて、特別全国障害者スポーツ大会として開催することとなり  
ました。大会への参加を通じ、障害のある方がスポーツを通じて仲間をつくり、自己  
を高め、社会に参画していくことは、スポーツを通じた共生社会の実現の基盤であ  
り、国としても、引き続き大会の充実に向けて、取組を進めて参ります。

せんしゅ みなさま ひごろ れんしゅう せいか ぞんぷん ほつき  
選手の皆様におかれましては、日頃の練習の成果を存分に発揮されるとともに、  
スポーツを愛好する全国の仲間との交流を大いに深め、スポーツの楽しさを日本に、  
せかい へつしん  
世界に発信してください。

さいご も かんどう たいかい かいさい じんりよく じもと かごしまけん  
最後に、「燃ゆる感動かごしま大会」の開催に尽力されました地元鹿児島県、  
かくしちょうそん おお ごしえん ごきょうりよく きぎょう かたがた  
各市町村、多くの御支援・御協力をいただいた企業やボランティアの方々をはじめ、  
かんけい みなさまがた こころ かんしゃもう あ たいかい ごせいこう いの  
関係の皆様方に心から感謝申し上げますとともに、大会の御成功をお祈りしまして、  
ごあいさつ  
御挨拶といたします。



## あい さつ 挨拶

こうえきざいだんほうじんにほん きょうかい  
公益財団法人日本パラスポーツ協会

かい ちょう もり かず ゆき  
会長 森 和 之

あきしのみやこうしどうひりょうでんか りんせき たまわ とくべつぜんこくしょうがいしゃ たいかい も  
秋篠宮皇嗣同妃両殿下のご臨席を賜り、特別全国障害者スポーツ大会「燃ゆる  
かんどう たいかい かいさい  
感動かごしま大会」を開催するにあたり、一言ご挨拶を申し上げます。

しんがた かんせんしょう えいきょう う ねんえんき ほんたいかい ぶじ  
新型コロナウイルス感染症の影響を受け、3年延期になった本大会が、無事にこ  
かごしま ち かいさい  
こ鹿児島で開催されることは、まことに喜ばしい限りです。

あつ ことう かげ みなみ せんしゅ あつ ことう かいじょう かんせい  
「熱い鼓動 風は南から」をスローガンに、選手たちの熱い鼓動と会場の歓声が、  
かごしま みなみ かげ の ぜんこく ひろ たいかい  
鹿児島から南の風に乗って全国に広がる大会となることを期待しております。

せんしゅ おも わざ お すぼ せんしゅ しんけん しあい いど すがた おお  
選手の思いや技が織りなす素晴らしいプレーや、選手の真剣に試合に挑む姿は、多  
かた かんどう ゆうき きぼう み かた きも まえむ  
くの方に感動と、勇気や希望をもたらし、観る方の気持ちを前向きにしてくれます。  
さんか せんしゅ みな ひごろ せいか おも ぞんぶんはつき  
参加される選手の皆さまは、日頃の成果を思う存分発揮してください。

ぜんこくかくち あつ おな もくひょう も きょうぎなかま かいじょう つど おお かた  
また、全国各地から集まった、同じ目標を持つ競技仲間や、会場に集う多くの方  
がた こうりゅう つか あたら なかま つく  
々との交流を深めていただき、新しい仲間をたくさん作ってください。

ほんたいかい しんたいしょう しゃ たいかい のち ねん ちてきしょう しゃ  
本大会は、身体障がい者の大会としてスタートした後、2001年には知的障がい者  
たいかい どうごう ねん せいしんしょう しゃ きょうぎ くわ げんざい しょう  
の大会と統合し、2008年からは精神障がい者の競技も加わり、現在では3障がいす  
たいしょう たいかい ぜんこく おお せんしゅ かんけいしゃ つど  
べてを対象とした大会となり、全国から多くの選手、関係者が集う、パラスポーツ  
こくないさいだい たいかい かいさい どうきょうかい しょう しゅべつ ねんれい  
における国内最大の大会として開催しております。当協会では、障がい種別や年齢  
そう へんか ふ よい たいかい かいさい めざ まい  
層の変化を踏まえ、より良い大会の開催を目指して参ります。

どうきょうかい ねん さくてい ふきゅう かくだい  
当協会では、「2030年ビジョン」を策定し、「パラスポーツを普及・拡大する（す  
の ひろ とりく きょうぎりょくこうじょう はか やま たか とりく  
そ野を広げる）」取り組みと「競技力向上を図る（山を高くする）」取り組みを  
こうじゆんかん かつりょく きょうせいしゃかい じつげん き しげ めざ  
「好循環させることによる「活力ある共生社会の実現（木を繁らせる）」を目指し  
ております。本大会を通じて、その実現に向け着実にパラスポーツの振興が進めら  
ほんたいかい つう じつげん む ちやくじつ しんこう すず  
れるものと確信しております。

むす たいかいかいさい む じんりょく かごしまけん みな かんけい  
結びに、大会開催に向けてご尽力いただきました鹿児島県の皆さまをはじめ、関係  
だんたい たいかい ささ かんけいしゃ みな あつ おれいもう あ  
の団体や、大会を支えてくださる関係者、ボランティアの皆さまに厚く御礼申し上げ  
まして、わたくし あいさつ  
私のご挨拶とさせていただきます。

大会の名称

## 特別全国障害者スポーツ大会

全国障害者スポーツ大会は、障害のある選手が、競技等を通じ、スポーツの楽しさを体験するとともに、国民の障害に対する理解を深め、障害者の社会参加の推進に寄与することを目的に開催する、障害者スポーツの全国的な祭典です。

令和2年に第20回大会を開催する予定でしたが、新型コロナウイルス感染症の影響により延期し、後催県の多大な御理解・御協力をいただき、令和5年に特別大会として開催することとなりました。

大会の愛称

## 燃ゆる感動 かがしま大会

世界有数の活火山である桜島や明治維新を成し遂げた偉人に象徴される熱く情熱的な鹿児島。

アスリート達の熱気あふれるパフォーマンスや県民の心のこもったおもてなしが、熱く燃えるような感動を呼び起こす大会を目指します。

大会のスローガン

## 熱い鼓動 風は南から

熱戦を繰り広げるアスリート達の熱い鼓動と会場に響きわたる歓声が、鹿児島から南の風に乗って全国に広がってほしいという思いが込められています。

## 開催基本方針

特別全国障害者スポーツ大会は、「コロナ禍からの再生と飛躍」を象徴する大会とし、障害のある人もない人も、誰もがスポーツを通じて喜びや感動を分かち合い、障害に対する理解を深め、障害者の社会参加の推進に寄与するとともに、鹿児島多彩な魅力の発信につながる大会を目指し、次の3つを基本方針とします。

### 深めよう！ふれ愛の絆

障害のある人もない人も、みんながスポーツを通じて心を通わせ、共に支え合うことで、ふれ愛の絆が深まる大会にします。

### 見つけよう！未来に輝く夢と希望

みんなが元気はつらつと新たな可能性にチャレンジしながら、スポーツの楽しさや感動を実感し、未来に輝く夢と希望を見つけることができる大会にします。

### 届けよう！熱い思い

鹿児島の多彩な魅力を、国体と一体となって全国に発信するとともに、熱戦を繰り広げる選手たちの熱い思いや応援が、南の風に乗ってみんなに届く大会にします。

## 大会のシンボルマーク



21世紀の「21」をモチーフに、障害者の「走る」、「跳ぶ」、「泳ぐ」姿をデザインしています。4つのカラーは、北海道→青（海）、本州→緑（大地）、四国→黄（光）、九州・沖縄→赤（太陽）を表し、全国の障害者スポーツの交流の場として、人と人との交流、地域との連帯を深める「全国障害者スポーツ大会」の未来への飛躍をシンボライズしています。

## 大会のマスコットキャラクター

### ぐりばーファミリー



左からぐりばー、かごばー、あそばー、らぶばー、まなばー、すなばー、ゆゆばー、ほしばー、さくら



## 情報案内サービス

### 実施に関するご案内

10月27日（金）～10月30日（月）（午前5時頃からお知らせします。）

インターネット <https://kagoshimakokutai2020.jp/>

鹿児島 国体 大会

検索

燃ゆる感動かごしま国体・かごしま大会HP



### 競技記録のご案内

競技記録についてインターネット・携帯サイトによりお知らせします。

【案内期間】令和5年10月14日（土）～11月30日（木）

インターネット  
携帯サイト <https://shospo.net/>



### その他 大会観覧・観戦に関するお問合せ

電話

燃ゆる感動かごしま国体・かごしま大会実行委員会 お問合せ窓口

☎ 0120-958-671

【案内期間】令和5年10月30日（月）まで 9:00～18:00  
※土・日・祝日を除く（ただし、9月1日～10月30日は毎日開設）

# MEMO



A series of horizontal lines for writing, starting from the top of the page and extending down to the second illustration.



A series of horizontal lines for writing, starting from the top of the page and extending down to the second illustration.

# 1 大会実施要綱

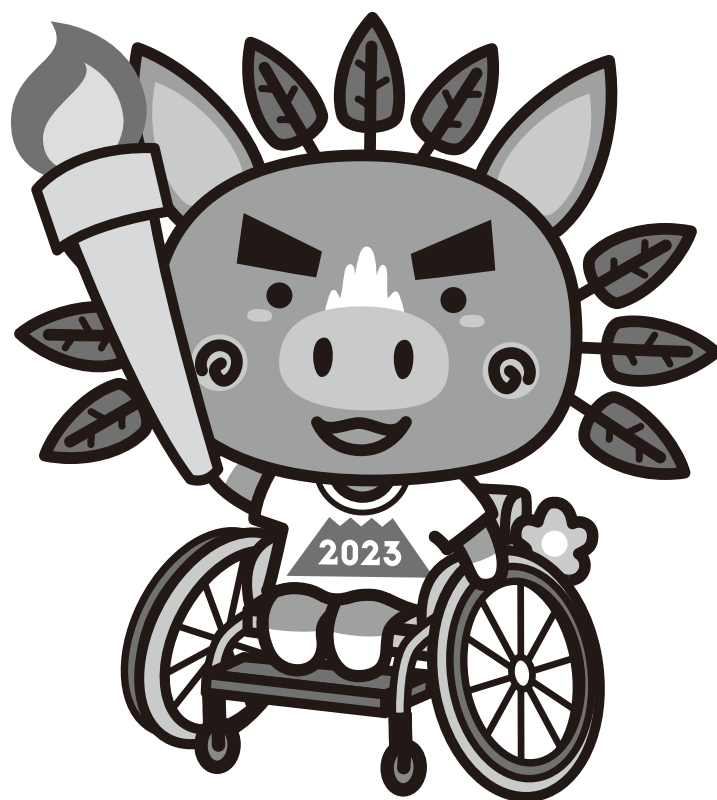

## 特別全国障害者スポーツ大会「燃ゆる感動かごしま大会」実施要綱

### 1 目的

全国障害者スポーツ大会は、障害のある選手が競技等を通じ、スポーツの楽しさを体験するとともに、国民の障害に対する理解を深め、障害者の社会参加の推進に寄与することを目的とした障害者スポーツの全国的な祭典である。

鹿児島県で開催する特別全国障害者スポーツ大会「燃ゆる感動かごしま大会」は、「コロナ禍からの再生と飛躍」を象徴する大会として、「深めよう！ふれ愛の絆」「見つけよう！未来に輝く夢と希望」「届けよう！熱い思い」の3つを基本方針とし、障害のある人もない人も、大会に参加する全ての人がスポーツを通じて心を通わせ、共に支え合うことでふれ愛の絆を深めるとともに、新たな可能性にチャレンジしながら、未来に輝く夢と希望を見つけていくことができる大会とする。

また、世界有数の活火山である桜島や、明治維新を成し遂げた偉人に象徴される熱く情熱的な鹿児島の、まごころのこもったおもてなしで来県者の方々を温かくお迎えするとともに、熱戦を繰り広げる選手たちの熱い鼓動や歓声を、鹿児島から南の風に乗せて全国に届けることのできる大会を目指す。

### 2 名称

特別全国障害者スポーツ大会  
(愛称「燃ゆる感動かごしま大会」)

### 3 大会スローガン

「熱い鼓動 風は南から」

### 4 主催

公益財団法人日本パラスポーツ協会、文部科学省、  
鹿児島県、鹿児島市、鹿屋市、指宿市、霧島市、いちき串木野市、南九州市、始良市、  
社会福祉法人鹿児島県身体障害者福祉協会、  
一般社団法人鹿児島県視覚障害者団体連合会、一般社団法人鹿児島県聴覚障害者協会、  
社会福祉法人鹿児島県手をつなぐ育成会、鹿児島県知的障害者福祉協会、  
特定非営利活動法人鹿児島県精神保健福祉会連合会、  
社会福祉法人鹿児島県社会福祉協議会、鹿児島県パラスポーツ協会、  
鹿児島県パラスポーツ指導者協議会、鹿児島県特別支援学校長会、  
公益財団法人鹿児島県スポーツ協会

### 5 競技運営主管団体

一般財団法人鹿児島陸上競技協会、一般社団法人鹿児島県水泳連盟、  
鹿児島県アーチェリー協会、鹿児島県卓球連盟、  
鹿児島県障害者フライングディスク協会、鹿児島県ボッチャ協会、  
鹿児島県ボウリング連盟、一般社団法人鹿児島県バスケットボール協会、  
鹿児島県ソフトボール協会、鹿児島県バレーボール協会、  
一般社団法人鹿児島県サッカー協会

## 6 後援

厚生労働省，公益財団法人日本スポーツ協会，社会福祉法人全国社会福祉協議会，社会福祉法人日本身体障害者団体連合会，一般社団法人全国手をつなぐ育成会連合会，公益財団法人日本知的障害者福祉協会，公益社団法人日本精神保健福祉連盟，公益財団法人J K A，公益社団法人日本医師会

## 7 特別協賛

大同生命保険株式会社

## 8 協賛

### (1) オフィシャルスポンサー

大和証券株式会社，一般社団法人鹿児島県建設業協会，鹿児島相互信用金庫，鹿児島空港ビルディング株式会社，鹿児島信用金庫，株式会社鹿児島銀行，鹿児島県農業協同組合中央会，西日本電信電話株式会社，株式会社セイカスポーツセンター，南国殖産株式会社，株式会社新日本科学，ソニーセミコンダクタマニュファクチャリング株式会社，日本瓦斯株式会社，株式会社西原商会，いわさきグループ，株式会社南日本銀行，株式会社M I R A I  
(令和5年8月25日現在)

### (2) オフィシャルサポーター

株式会社ダスキン，株式会社イシワタ，株式会社ヨコブリシ，株式会社山形屋，鹿児島県信用保証協会，公益社団法人鹿児島県トラック協会，株式会社サナス，三岳酒造株式会社，大福コンサルタント株式会社，フューチャー株式会社，京セラ株式会社，株式会社新生社印刷，鹿児島興業信用組合，エス・パックス株式会社，コーアツ工業株式会社，洗車工房株式会社，株式会社アリマコーポレーション，株式会社九州経済研究所，株式会社鹿児島カード，鹿児島リース株式会社，本坊酒造株式会社，株式会社本坊商店，薩摩酒造株式会社，ソフトマックス株式会社，セイカ食品株式会社，株式会社フェニックス，株式会社トヨタレンタリース鹿児島，住友金属鉱山株式会社菱刈鉱山，株式会社M i s u m i，イオン九州株式会社，城山観光株式会社，南国交通株式会社，ユーミーコーポレーション株式会社，株式会社I H I，鹿児島総合警備保障株式会社，鹿児島県運動具小売商協同組合，大口電子株式会社，日本風力エネルギー株式会社，株式会社丸和工業，日本郵便株式会社，マルエーフェリー株式会社，ホテル鴨池プラザ，株式会社舞研，九州共同株式会社，鹿児島ビル不動産株式会社，鹿児島テレビ放送株式会社，鹿児島中央ビルディング株式会社，鹿児島国際観光株式会社（鹿児島サンロイヤルホテル），鹿児島県信用金庫協会，株式会社鹿児島放送，株式会社国分ハウジング，鹿児島県私立中学高等学校協会，株式会社南日本放送，株式会社ヒガシマル，株式会社キーバインド，株式会社フタバ，鹿児島県トヨタ販売店グループ，九州高压株式会社，株式会社オーリック，M B C 開発株式会社，株式会社南九州ファミリーマート，株式会社鹿児島読賣テレビ，株式会社南給，一般社団法人鹿児島県電設協会，株式会社霧島エッグ  
(令和5年8月25日現在)

(3) オフィシャルサプライヤー

株式会社グリップ、株式会社アクティオ、株式会社エフエム鹿児島、  
株式会社南日本新聞社、株式会社ホンダさつま、株式会社南九州マツダ、  
ネットトヨタ鹿児島株式会社、鹿児島日産自動車株式会社、  
鹿児島トヨペット株式会社、トヨタカローラ鹿児島株式会社、  
株式会社ホンダ四輪販売南九州、ネットトヨタ南九州株式会社、  
鹿児島トヨタ自動車株式会社、公益社団法人鹿児島県歯科医師会、  
株式会社サニクリーン九州、南国交通株式会社、株式会社南日本放送、  
南日本出版株式会社、全国マツダ労働組合連合会、株式会社山形屋、  
公益社団法人日本フラワーデザイナー協会、株式会社鹿児島レブナイズ、  
株式会社城山、株式会社鹿児島放送、株式会社ナンチク、株式会社フタバ、  
日本航空株式会社、ウィンワークス株式会社、南国ビル株式会社、  
株式会社HEIYA、株式会社ニシムラ、日本製紙クレシア株式会社、  
株式会社サンモニター、シンテイ警備株式会社、日本乾溜工業株式会社、  
株式会社ゾウ、医療法人徳洲会鹿児島徳洲会病院、公益社団法人鹿児島県茶業会議所  
(令和5年8月25日現在)

(4) 大会支援企業

九錦設備工業株式会社、公益社団法人鹿児島県薬剤師会、今別府産業株式会社、  
株式会社加根又本店、株式会社渡辺組、株式会社JR鹿児島シティ、  
株式会社ナカムラ、トヨタエルアンドエフ鹿児島株式会社、川畑電気株式会社、  
サンケイ化学株式会社、鹿児島県民共済生活協同組合、サザンリンク株式会社、  
医療法人玉昌会、公益社団法人鹿児島県労働基準協会、  
九州旅客鉄道株式会社鹿児島支社、鹿児島県旅行業協同組合、中川運輸株式会社、  
南九州酒販株式会社、一般社団法人鹿児島県タクシー協会、  
鹿児島県漁業協同組合連合会、株式会社オガワ食品、公益社団法人鹿児島県観光連盟、  
株式会社KCR、株式会社山形屋ストア、株式会社東条設計、合名会社明石屋菓子店、  
南九州クリーンエネルギー株式会社、株式会社プラスエスコポーレーション、  
米盛建設株式会社、鹿児島ヤクルト販売株式会社、三洋工機株式会社、  
有限会社蒲地電気、鹿児島県信用組合協会、株式会社共進組、  
みょうばんの湯、ホテルタイセイアネックス、株式会社九電工鹿児島支店、  
株式会社エルス、南生建設株式会社、株式会社可愛印刷、株式会社しんぷく、  
株式会社フェスティバロ社、株式会社サイコウ、小城製粉株式会社、  
株式会社タイヨー、丸福建設株式会社、株式会社南海日日新聞社、有限会社岩川興業、  
マリックスライン株式会社、株式会社南日本技術コンサルタンツ、株式会社中釜電設、  
すずき耳鼻咽喉科、株式会社仲野建設、アイ・エイチ・ジェイ株式会社、  
大電総業株式会社、カクイ株式会社、株式会社下野建設、株式会社親和電機、  
新栄電設株式会社、株式会社森山（清）組、永田重機土木株式会社、  
小正醸造株式会社、南海食品株式会社、鹿児島製茶株式会社、  
南九州日野自動車株式会社、南国生コンクリート株式会社、有限会社濱崎工業、  
ニッポンレンタカー九州株式会社、株式会社南電工、公益社団法人鹿児島県医師会、  
野村證券株式会社鹿児島支店、株式会社福尚、三井串木野鉱山株式会社、  
鹿児島県建設業協会加世田支部、種子島建設業協同組合、鹿児島県医師信用組合、

キング鉄道広告株式会社, 桑畑建設株式会社, 鹿児島県コンクリート製品協同組合,  
株式会社久保工務店, 吹上浜フィールドホテル, 株式会社カーネギー産業,  
鹿児島県生コンクリート工業組合, 株式会社栄電社, 株式会社桜島測量設計事務所,  
株式会社コワダヤ, 株式会社久永, 鹿児島県医師協同組合,  
株式会社アジア技術コンサルタント, 鹿児島海陸運送株式会社,  
フェリアデンタルクリニック, 株式会社フレッシュ青果,  
株式会社南日本情報処理センター, 株式会社大進, 鹿児島県防水工事業協同組合,  
株式会社宇都電設, 川薩地区生コンクリート協同組合, ENEOS喜入基地株式会社,  
ホテルポラリス, 株式会社阪急交通社鹿児島支店, 渡利建設株式会社,  
株式会社富士通鹿児島インフォネット, 株式会社健康家族,  
一般社団法人鹿児島県法面防災協会, 一般社団法人鹿児島県交通安全施設工事業協会,  
鹿児島県旅客船協会, 鹿児島県共同トラックターミナル株式会社, 進和總業株式会社,  
出水商工会議所, 鹿児島土木設計株式会社, 鹿児島県体育施設業協会,  
株式会社西川海陸輸送, 株式会社松下運輸, 一般社団法人鹿児島市商店街連盟,  
株式会社前田建設 (令和5年8月25日現在)

#### (5) 大会協力企業

株式会社ルイ高, 株式会社ダスキン, 株式会社九州経済研究所,  
株式会社南日本リビング新聞社, 本場奄美大島紬協同組合, 本場大島紬織物協同組合,  
株式会社フェリーさんふらわあ, 有限会社小瀬塗装店, 株式会社鹿児島建設新聞,  
西文社印刷株式会社, 南九州トンボ株式会社, 九州電力株式会社,  
鹿児島管公学生服株式会社, 株式会社JTB, 株式会社NIPPON南九州統括事業所,  
有限会社岩切美巧堂, 農業法人神バナナ株式会社, 有限会社霧島高原ロイヤルポーク,  
新洋水産有限会社, 藤安醸造株式会社, ブリンクジャパン株式会社,  
さつまいもの館, 鹿児島県木材協同組合連合会,  
林業・木材産業「若手後継者元気塾」, 東町漁業協同組合, 小城製粉株式会社,  
株式会社日本旅行, 社会福祉法人鹿児島県社会福祉協議会, 坂元醸造株式会社  
(令和5年8月25日現在)

#### 9 協力企業・団体

鹿児島大学, 鹿屋体育大学, 鹿児島国際大学, 第一工科大学, 志學館大学,  
鹿児島純心大学, 鹿児島県立短期大学, 鹿児島女子短期大学, 仁心看護専門学校,  
鹿児島中央看護専門学校, 川内市医師会立川内看護専門学校,  
鹿児島キャリアデザイン専門学校, 鹿児島医療技術専門学校, 神村学園専修学校,  
鹿児島第一医療リハビリ専門学校,  
公益社団法人鹿児島県理学療法士協会, 一般社団法人鹿児島県作業療法士協会,  
一般社団法人鹿児島県鍼灸師会, 公益社団法人鹿児島県鍼灸マッサージ師会,  
公益社団法人鹿児島県柔道整復師会,  
日進医療器株式会社, 株式会社オーエックスエンジニアリング,  
一般社団法人日本義肢協会 (令和5年8月25日現在)

#### 10 大会期日

令和5年10月28日(土)～30日(月)

## 11 開・閉会式, 実施競技の開催期日及び会場

実施競技等		開催期日 (令和5年)	会場名
開会式		10月28日(土)	白波スタジアム (県立鴨池陸上競技場)
閉会式		10月30日(月)	白波スタジアム (県立鴨池陸上競技場)
個人競技	陸上競技(身・知)	10月28日(土) ~30日(月)	白波スタジアム (県立鴨池陸上競技場)
	水泳(身・知)		鴨池公園水泳プール
	アーチェリー(身)	10月29日(日)	鹿児島ふれあいスポーツランド
	卓球(身・知・精) [サウンドテーブルテニス(身)を含む。]	10月28日(土) ~29日(日)	西原商会アリーナ (鹿児島アリーナ)
	フライングディスク(身・知)	10月28日(土) ~30日(月)	県立サッカー・ラグビー場
	ボッチャ(身)	10月28日(土) ~29日(日)	指宿総合体育館
	ボウリング(知)	10月28日(土) ~29日(日)	サンライトゾーン
団体競技	バスケットボール(知)	10月28日(土) ~29日(日)	ビーラインスポーツパーク 始良体育館(始良市総合運動公園体育館)
	車いすバスケットボール(身)		いちき串木野市総合体育館
	ソフトボール(知)		知覧平和公園多目的球場
	フットソフトボール(知)		知覧平和公園陸上競技場
	グランドソフトボール(身)		開聞総合グラウンド
	バレーボール(身・知)		南栄リース桜島アリーナ (桜島総合体育館)
	バレーボール(精)		平和公園串良平和アリーナ
	サッカー(知)	10月28日(土) ~30日(月)	国分運動公園陸上競技場, 多目的広場

(注) 身=身体障害者が出場できる競技, 知=知的障害者が出場できる競技  
精=精神障害者が出場できる競技



## 12 参加者及び出場資格

- (1) 大会の参加者は、都道府県・指定都市選手団、大会役員及び競技役員とする。
- (2) 出場選手は、次の全ての条件を満たす者とする。
  - ① 年齢は令和5年4月1日現在で13歳以上とする。
  - ② 資格要件は次のとおりとする。
    - (ア) 身体障害者は、身体障害者福祉法（昭和24年法律第283号）第15条の規定により身体障害者手帳の交付を受けた者。
    - (イ) 知的障害者は、厚生事務次官通知（昭和48年9月27日厚生省発児第156号）による療育手帳の交付を受けた者。あるいは、その取得の対象に準ずる障害のある者。
    - (ウ) 精神障害者は、精神保健及び精神障害者福祉に関する法律（昭和25年法律第123号）第45条により、精神障害者保健福祉手帳の交付を受けた者。あるいは、その取得の対象に準ずる障害のある者。
  - ③ 申込み時に参加する都道府県・指定都市内に現住所（住民票のある地）を有する者。ただし、学校に通学している者及び施設に入所、通所している者は、その学校及び施設の所在地の都道府県・指定都市でも参加できるものとする。
- (3) 団体競技に出場するチームは次のとおりとする。
  - ① 鹿児島県の代表チーム
  - ② 公益財団法人日本パラスポーツ協会がブロック予選実施団体（一般社団法人日本車いすバスケットボール連盟、社会福祉法人日本視覚障害者団体連合スポーツ協議会、一般財団法人全日本ろうあ連盟スポーツ委員会、一般社団法人全日本知的障がい者スポーツ協会及び公益社団法人日本精神保健福祉連盟精神障害者スポーツ推進委員会）と協議の上実施するブロック予選会により決定した都道府県又は指定都市の代表チーム。

ブロック予選会の実施が困難な競技については、公益財団法人日本パラスポーツ協会が選考したチームとしてもよい。
  - ③ 指定都市及びその指定都市のある道府県において、単独で代表チームの編成が出来ない場合に限り、道府県と指定都市の合同チームとしての出場を認める。ただし、その場合はブロック予選会から合同チームとして出場しなければならない。

## 13 選手団規模

- (1) 選手 約3,640人
- (2) 役員 約2,000人

## 14 競技規則

適用する競技規則は、令和5年度に適用の全国障害者スポーツ大会競技規則（公益財団法人日本パラスポーツ協会制定。以下「大会競技規則」という。）並びに別に定める競技実施要項及び競技別実施要領によるものとする。

## 15 競技・種目及び障害・年齢区分

- (1) 競技・種目及び障害区分は、大会競技規則＜別表1＞「全国障害者スポーツ大会競技・種目」のとおりとする。
- (2) 大会競技規則第2条3に定める年齢区分の基準日は、令和5年4月1日とする。

## 16 参加申込み

- (1) 個人競技の出場申込みは、大会競技規則<別表1>に示された競技の中から、1競技を選ぶものとし、実施種目が複数ある競技については次のとおり選択して申し込むことができる。
  - ① 陸上競技及び水泳は、リレー種目を除き第3希望までの種目を選択する。なお、リレー種目はこれとは別に選択する。
  - ② フライングディスクは、アキュラシーのディスリート5又はディスリート7のいずれか及びディスタンスの計2種目までを選択することができる。
  - ③ アーチェリーは、リカーブ部門又はコンパウンド部門のいずれかの1種目を選択する。
- (2) 開催地主催者は、申し込まれた種目の中から出場種目を決定し、都道府県・指定都市に通知する。

## 17 出場制限

- (1) 個人競技  
出場種目は2種目以内（リレー種目に出場する場合は3種目以内）とする。  
ただし、地理的条件等何らかの理由により、出場競技・種目に制限を加える等の必要がある場合には、主催者で協議の上、決定することができる。
- (2) 団体競技  
団体競技に出場する選手は、他の団体競技及び個人競技には出場できないものとする。

## 18 選手選考への配慮

都道府県・指定都市における、出場選手の選考に当たっては、地域の障害者スポーツの振興を図る観点から、全国障害者スポーツ大会出場未経験者の出場に配慮する。

## 19 全国代表者会議及び監督会議

- (1) 期日  
令和5年10月27日（金）  
（ただし、アーチェリーの監督会議については令和5年10月28日（土）とする。）  
※ 全国代表者会議の開催は令和5年10月19日（木）とする。  
（選手団には燃か実第684号にて通知済み）
- (2) 時間及び会場  
別に定める。

## 20 選手団の派遣及び費用

- (1) 選手団は、都道府県・指定都市（以下「派遣者」という。）が派遣する。
- (2) 派遣者は、開催地主催者に対し、所定の手続きをもって選手団及び出場選手の競技・種目の申込みを行うものとする。
- (3) 選手団の派遣に要する費用は、派遣者が負担する。

## 21 健康・安全管理

選手団の健康・安全管理については、派遣者において十分配慮するものとし、主催者においては、応急の処置のみを行う。

## 22 宿泊

選手団の宿泊は、開催地主催者において確保し、宿泊料金等は別に定める。

## 23 オープン競技

オープン競技として、次のとおり実施する。なお、実施に関する必要な事項は別に定める。

実施競技	開催期日 (令和5年)	会場名
スポーツウエルネス吹矢	10月22日(日)	ハートピアかごしま(鹿児島市)
電動車椅子サッカー (パワーチェアフットボール)	10月21日(土) ～22日(日)	西原商会アリーナ (鹿児島アリーナ)(鹿児島市)
ふうせんバレーボール	10月29日(日)	鹿児島市勤労者交流センター (鹿児島市)

## 24 個人情報及び肖像権に関わる取扱い

- (1) 主催者は個人情報保護に関する法令を遵守し、参加申込みで得た情報を特別全国障害者スポーツ大会に関わる業務のために利用し、目的以外に利用しない。
- (2) 参加者は、参加申込書の提出をもって、大会中に撮影された写真及び映像の公開に関する取扱いについて承諾をしたものとする。
- (3) その他の取扱いについては、国民体育大会における個人情報及び肖像権に関わる取扱いに準じる。

## 25 その他

この要綱に定めるもののほか、大会の実施に関して必要な事項は別に定める。

### 附 則

この要綱は令和5年2月3日から施行する。

### 附 則

この要綱は令和5年4月1日から施行する。

### 附 則

この要綱は令和5年8月25日から施行する。

# <別表1>特別全国障害者スポーツ大会競技・種目

## 1. 陸上競技

◎男女別・年齢区分別    △男女混合・年齢区分なし    ▲男女別・年齢区分なし

区分番号	障害区分	競走							跳躍			投てき			
		50m	100m	200m	400m	800m	1500m	※1 4×100m リレー	走高跳	立幅跳	走幅跳	砲丸投	ソフトボール投	ジャベリックスロー	ビーントック
		◎	◎	◎	◎	◎	◎	◎	◎	◎	◎	◎	◎	◎	◎
1	上肢	1 手部切断 片前腕切断又は、片上肢不完全 片上腕切断又は、片上肢完全	◎	◎				◎			◎	◎	◎	◎	◎
		2 両前腕切断又は、片前腕及び片上腕切断 両上肢不完全	◎	◎				◎	▲	◎	◎				
		3 両上腕切断又は、両上肢完全	◎	◎				◎	▲	◎	◎				
	下肢	4 片下腿切断又は、片下肢不完全	◎	◎						◎	◎	◎	◎	◎	
		5 片大腿切断又は、片下肢完全	◎	◎						◎	◎	◎	◎	◎	
		6 両下腿切断	◎	◎						◎		◎	◎	◎	
		7 片下腿及び片大腿切断 両下肢不完全	◎							◎		◎	◎	◎	
		8 両大腿切断又は、両下肢完全											◎	◎	◎
	体幹	9 体幹 ※3	◎	◎						◎	◎	◎	◎	◎	
2	車いす 脳性麻痺、 常用、 以外用で	10 第6頸髄まで残存	◎	◎				◎							◎
		11 第7頸髄まで残存		◎	◎		◎	◎							◎
		12 第8頸髄まで残存		◎	◎		◎	◎					◎	◎	◎
		13 下肢麻痺で座位バランスなし		◎	◎		◎	◎					◎	◎	◎
		14 下肢麻痺で座位バランスあり		◎	◎		◎	◎					◎	◎	◎
15 その他の車いす		◎	◎		◎	◎					◎	◎	◎		
3	(脳性麻痺、 脳外傷等) 脳血管疾	16 四肢麻痺で車いす使用	◎					◎							◎
		17 けって移動	◎					◎							◎
		18 片上下肢または片上肢で車いす使用	◎					◎						◎	◎
		19 上肢で車いす使用	◎	◎	◎		◎	◎					◎	◎	◎
		20 その他走不能											◎	◎	◎
		21 上肢に不随意運動を伴う走可能	◎	◎	◎			◎			◎	◎	◎	◎	◎
22 その他走可能	◎	◎	◎			◎			◎	◎	◎	◎	◎		
視覚障害 ※5	24 視力0から0.01まで ※6	◎	◎	◎		◎	◎			◎	◎	◎	◎	◎	
		◎	◎	◎		◎	◎		▲	◎	◎	◎	◎	◎	
聴覚・平衡機能 障害、音声・言語・ そしゃく機能障害	26 聴覚障害	◎	◎	◎		◎	◎		▲	◎	◎	◎	◎	◎	
		◎	◎	◎	◎	◎	◎		△	▲	◎	◎	◎	◎	
知的障害	27 知的障害	◎	◎	◎	◎	◎	◎		△	▲	◎	◎	◎	◎	
内部障害	28 ぼうこう又は直腸機能障害	◎					◎			◎	◎		◎	◎	

※1 4×100mリレーは男女混合とする。

※2 50m競走で使用する車いすは日常生活用とする。

※3 体幹とは頭部・胸部・腹部及び腰部（脊柱）のみに変形がある者（脊椎カリエス等による体幹の障害が該当する）。ただし、四肢の機能障害を伴う場合は体幹の機能障害があってもこの区分には該当しない。

※4 複数の障害区分にわたり1つの◎がついている場合は、1つの区分として競技をおこない、順位を決定する。

※5 視力は「矯正後の良い方の視力」で判定する。

※6 障害区分24は光を通さないアイマスク又はアイシェードを装着する。

【注】競走競技は50mと100m、跳躍競技は立幅跳と走幅跳、投てき競技は障害区分8を除き、ソフトボール投とジャベリックスローの両方に申し込むことはできない。

## 2. 水泳

◎男女別・年齢区分別 ○男女別・1部 ●男女別・2部 △男女混合・年齢区分なし

			自由形		背泳ぎ		平泳ぎ		バタフライ		※1	※1	
			25m	50m	25m	50m	25m	50m	25m	50m	フリーリレー4×50m	メドレーリレー4×50m	
			区分番号		障害区分								
1	上肢	1	手部切断	◎	◎	●	○	●	○	●	○		
		2	片前腕切断又は、片上肢不完全	◎	◎	●	○	●	○	●	○		
		3	片上腕切断又は、片上肢完全	◎	◎	●	○	●	○	●	○		
		4	両前腕切断又は、両上肢不完全	◎	◎	●	○	●	○	●	○		
		5	両上腕切断又は、両上肢完全 片前腕及び片上腕切断	◎	◎	●	○	●	○	●	○		
	下肢	6	片下腿切断又は、片下肢不完全	◎	◎	●	○	●	○	●	○		
		7	片大腿切断又は、片下肢完全	◎	◎	●	○	●	○	●	○		
		8	両下腿切断又は、両下肢不完全	◎	◎	●	○	●	○	●	○		
		9	両大腿切断又は、両下肢完全 片下腿及び片大腿切断	◎	◎	●	○	●	○	◎			
	上下肢	10	片上肢切断及び片下肢切断 片上肢不完全及び片下肢不完全	◎	◎	●	○	●	○	◎			
		11	多肢切断又は、片上肢完全及び片下肢完全 両上肢不完全及び両下肢不完全	◎	◎	●	○	●	○	◎			
	2	体幹	12	体幹	◎	◎	●	○	●	○	●	○	
13			第7頸髄まで残存	◎	◎	◎		◎					
14			第8頸髄まで残存	◎	◎	●	○	●	○	●	○		
15			下肢麻痺で座位バランスなし	◎	◎	●	○	●	○	●	○		
3	(脳性麻痺、脳原性麻痺、脳血管疾患、脳外傷等)	16	下肢麻痺で座位バランスあり	◎	◎	●	○	●	○	●	○		
		17	四肢麻痺(車いす常用)又は、 上肢に著しい不随意運動を伴う走不能	◎	◎	◎		◎					
		18	両下肢麻痺又は、 上肢に軽度の不随意運動を伴う走不能	◎	◎	●	○	●	○	●	○		
		19	片側障害で片上肢機能全廃	◎	◎	●	○	●	○	◎			
		20	その他の片側障害で走不能	◎	◎	●	○	●	○	●	○		
4		21	その他の走可能	◎	◎	●	○	●	○	●	○		
		22	浮具使用	◎	◎	◎		◎					
視覚障害 ※2		23	視力0から0.01まで ※3	◎	◎	●	○	●	○	●	○		
		24	その他の視覚障害	◎	◎	●	○	●	○	●	○		
聴覚・平衡機能障害、音声・言語・そしゃく機能障害		25	聴覚障害	◎	◎	●	○	●	○	●	○		
知的障害		26	知的障害	◎	◎	◎	◎	◎	◎	◎	◎	△	△

※1 フリーリレー、メドレーリレーは男女混合とする。

※2 視力は「矯正後の良い方の視力」で判定する。

※3 障害区分23は光を通さないゴーグルを装着する。

### 3. アーチェリー

●男女別

	区分番号	障害区分	リカーブ		コンパウンド		
			50m・30m	30m・30m	50m・30m	30m・30m	
肢体不自由	脳原性麻痺以外で車いす常用	1	第8頸髄まで残存	●	●	●	●
		2	その他の車いす	●	●		
	切断・機能障害	3	上肢障害	●	●		
		4	下肢障害（いす、車いす使用を含む）	●	●		
		5	体幹	●	●		
	脳原性麻痺（脳性麻痺、脳血管疾患、脳外傷等）	6	脳原性麻痺（いす、車いす使用を含む）	●	●	●	●
●				●			
●				●			
聴覚・平衡機能障害、音声・言語・そしゃく機能障害	7	聴覚障害	●	●			
内部障害	8	ぼうこう又は直腸機能障害	●	●			

※「第8頸髄まで残存」には、「第6頸髄まで残存」及び「第7頸髄まで残存」は出場できるものとする。

### 4. 卓球

◎男女別、年齢区分別 ●男女別

			区分番号	障害区分	卓球	STT
肢体不自由	1	上肢障害	1	片上肢障害	◎	
			2	両上肢障害	◎	
		下肢障害	3	片下腿切断又は、片下肢不完全	◎	
			4	片大腿切断又は、両下腿切断 片下肢完全又は、両下肢不完全	◎	
			5	片下腿及び片大腿切断 両大腿切断又は、両下肢完全	◎	
			体幹	6	体幹	◎
	2	脳原性麻痺以外で車いす常用、使用	7	第8頸髄まで残存 ※1	◎	
			8	座位バランスなし	◎	
			9	その他の車いす	◎	
	3	脳原性麻痺（脳性麻痺、脳血管疾患、脳外傷等）	10	車いす使用	◎	
			11	杖又は、松葉杖使用	◎	
			12	上肢に不随意運動あり	◎	
			13	上肢に不随意運動なし	◎	
			14	片側障害	◎	
視覚障害 ※2			15	アイマスク又はアイシェードあり ※3		◎
			16	アイマスク又はアイシェードなし	◎	
聴覚・平衡機能障害、音声・言語・そしゃく機能障害			17	聴覚障害	◎	
知的障害			18	知的障害	◎	
精神障害			19	精神障害	●	

※1 「第8頸髄まで残存」には、「第6頸髄まで残存」及び「第7頸髄まで残存」は出場できるものとする。

※2 視力・視野の程度に関わらず、アイマスク又はアイシェードの有無で出場競技を分ける。

※3 障害区分15は、各自で用意した光を通さないアイマスク又はアイシェードを装着する。

### 5. フライングディスク

◇区分なし ●男女別

	アキュラシー		ディスタンス	
	ディスリート5	ディスリート7	座位	立位
肢体不自由				
視覚障害				
聴覚障害	◇	◇	●	●
知的障害				
内部障害（ぼうこう又は直腸機能障害）				

## 6. ボッチャ

△男女混合・年齢区分なし

	区分番号	障害区分	競技スタイル		
			立位	座位	
肢体不自由	1	切断・機能障害	△		
	2	脳原性麻痺以外で車いす常用、使用	2	第6頸髄まで残存	△
			3	第7頸髄まで残存	△
			4	第8頸髄まで残存	△
			5	多肢切断	△
	3	脳原性麻痺（脳性麻痺、脳血管疾患、脳外傷等）	6	四肢麻痺で車いす常用または、使用	△
			7	けって移動	△
			8	片上下肢で車いす常用または、使用	△
	4		9	その他走不能	△
			10	電動車いす常用	△

※ 座位とは、車いす及び椅子に座った競技スタイルを言う。

※ 座位で競技する選手（区分2～8および10）で、投球はできるが車いすの方向を変えたり、移動したりすることが機能的に困難な者に競技アシスタントを1名、投球することが困難でランプを使用して競技をする者にランプオペレーターを1名認める。

※ 立位で競技する選手については、安全上の配慮から、投球時以外はボックス内に椅子を準備し、座位にて待機してもよい。

## 7. ボウリング

知的障害者で男女別、年齢区分別に実施する。

## 8. バスケットボール

知的障害者で、男女別に実施する。

## 9. 車いすバスケットボール

肢体不自由者の車いす使用者で、競技規則第9部第3条の規定に該当する者。

## 10. ソフトボール

知的障害者のみの競技とする。

## 11. グランドソフトボール

視覚障害者のみの競技とする。

## 12. バレーボール

聴覚障害者と知的障害者で、男女別に実施する。

精神障害者は、男女混合とする。

## 13. サッカー

知的障害者のみの競技とする。

## 14. フットソフトボール

知的障害者のみの競技とする。

# M E M O





## 2 大会競技実施要項



# 特別全国障害者スポーツ大会「燃ゆる感動かごしま大会」 競技実施要項

## 1 競技運営

### (1) 個人競技

- ア 陸上競技、水泳及びフライングディスクは同一競技内で2種目まで出場できる。  
また、陸上競技及び水泳は、これに加えてリレー1種目に出場できる。  
なお、フライングディスクの2種目とは、アキュラシーのディスリート5又はディスリート7から1種目とディスタンスの計2種目である。
- イ 競技は、原則として男女別に行う。  
ただし、陸上競技の4×100mリレー、水泳の4×50mフリーリレー及び4×50mメドレーリレー、フライングディスクのアキュラシー種目ならびにボッチャを除く。
- ウ 1組の競技者数は、8名以内とし、予選を行わず組単位に1回の決勝競技とする。  
ただし、卓球は4名以内のブロック、ボッチャは3または4チームのプールに分かれて行うこととし、競技方法は別に定める。
- エ 出場選手が少ない競技・種目は、異なる障害区分の選手又は他の年齢区分の選手が同時に競技を行うことがある。  
この場合、順位決定及び表彰は、障害区分及び年齢区分別に行う。なお、ボッチャは障害区分によらずプールを形成し、各プールにて順位決定及び表彰を行う。

### (2) 団体競技

- ア チーム編成は、バスケットボール及びバレーボール（聴覚障害の部、知的障害の部）は男女別、バレーボール（精神障害の部）は男女混合とし、他の競技は男女混合を可とする。
- イ 試合は、都道府県・指定都市の代表チームによるトーナメント方式とし、原則として3位決定戦を実施する。
- ウ 競技日程に支障がない範囲で、交流戦を実施することができる。

### (3) 実施態度

開催地主催者が競技運営主管団体と協議の上、決定する。

### (4) 開始式・表彰式

#### ア 開始式

実施する場合は、選手のコンディション等に配慮して簡素に行う。

#### イ 表彰式

(ア) 陸上競技、水泳、フライングディスク、卓球、ボッチャ及びボウリングは、随時、表彰を行う。

(イ) (ア)以外の競技は、競技終了後に行う。

### (5) 競技記録及び成績の発表等

ア 競技記録及び成績は、燃ゆる感動かごしま大会のウェブページに掲載する。

イ 各競技の記録及び成績は、当該競技会場内の記録速報板等に掲示する。

### (6) 抗議

ア 競技上の抗議については、令和5（2023）年度に適用の全国障害者スポーツ大会競技規則（公益財団法人日本パラスポーツ協会制定）の定めるところによる。

イ 選手の出場資格、組合せ及び障害区分の適用については、抗議することができない。

## 2 表彰

### (1) 個人競技

各競技の組（卓球はブロック、ボッチャはプール）ごとに1位から3位までの選手にメダルを授与する。

ただし、ボッチャを除き組に異なった障害区分及び年齢区分がある場合は、その区分ごととする。

### (2) 団体競技

優勝チームに賞状及び優勝杯を、2位及び3位のチームに賞状を、優勝から3位までのチーム選手にメダルを授与する。

## 3 参加申込み

### (1) 申込方法

選手を派遣する都道府県・指定都市（以下「派遣者」という。）は、所定の参加申込書に必要事項を記入し、申し込むものとする。

### (2) 申込期限

令和5（2023）年6月30日（金）必着とする。

### (3) 提出先及び問合せ先

派遣者は、封筒に「二つ折り厳禁・参加申込書在中」と朱書きし、書留郵便で参加申込書を以下に送付すること。

〒890-8577 鹿児島県鹿児島市鴨池新町10番1号

燃ゆる感動かごしま国体・かごしま大会実行委員会事務局

（鹿児島県国体・全国障害者スポーツ局 全国障害者スポーツ大会課）

T E L 099-286-2561（直通） F A X 099-286-5553

### (4) 申込後の変更の取扱い

#### ア 個人競技

病気等でやむなく選手を変更する場合には、派遣者が令和5（2023）年7月20日（木）までに、開催地主催者に文書で申し出、併せて新しく出場する選手の個人競技参加申込書を提出すること。その後の変更は認めない。

また、参加を取り消す場合には、その都度、文書で開催地主催者に申し出ること。

#### イ 団体競技

病気等でやむなく選手を変更する場合には、派遣者が令和5（2023）年9月29日（金）までに、開催地主催者に文書で申し出、併せて必要な書類を提出すること。その後の変更は認めない。

また、参加を取り消す場合には、その都度、文書で開催地主催者に申し出ること。

## 4 番号布

### (1) 個人競技に出場する選手は、競技用の服装に必ず番号布を付けるものとする。

ただし、水泳に出場する選手はIDカード（所属選手団、氏名、出場種目等を記載したもの）をもって番号布に代える。

### (2) 番号布（IDカードを含む。）は主催者が準備し、派遣者に配布する。

### (3) 番号布の布地の色は、障害別に次のとおり色分けし、数字は黒色とする。

なお、障害が重複している場合には、出場する障害部門の色の番号布を使用し、布の下端5センチメートルに他の重複する障害部門の色を表示する。

ア	肢体不自由者	白
イ	視覚障害者	薄緑
ウ	聴覚障害者	黄
エ	知的障害者	桃
オ	内部障害者	水色
カ	精神障害者	薄茶

## 5 競技場への入退場

- (1) 係員の指示に従うものとする。
- (2) 出場選手の介助等のため競技エリア内に入場する者は、あらかじめ開催地主催者の許可を受け、開催地主催者が用意するビブス等を着用した者に限る。

## 6 公式練習

- (1) 期日  
令和5（2023）年10月27日（金）に行う。  
※ただし、アーチェリーは令和5（2023）年10月28日（土）に行う。
- (2) 時間及び場所  
別に定める。

## 7 その他

この要項に定めるもののほか、競技運営上必要な事項は、競技ごとに競技運営主管団体と協議の上、競技別実施要領に定める。

# 3 大会日程

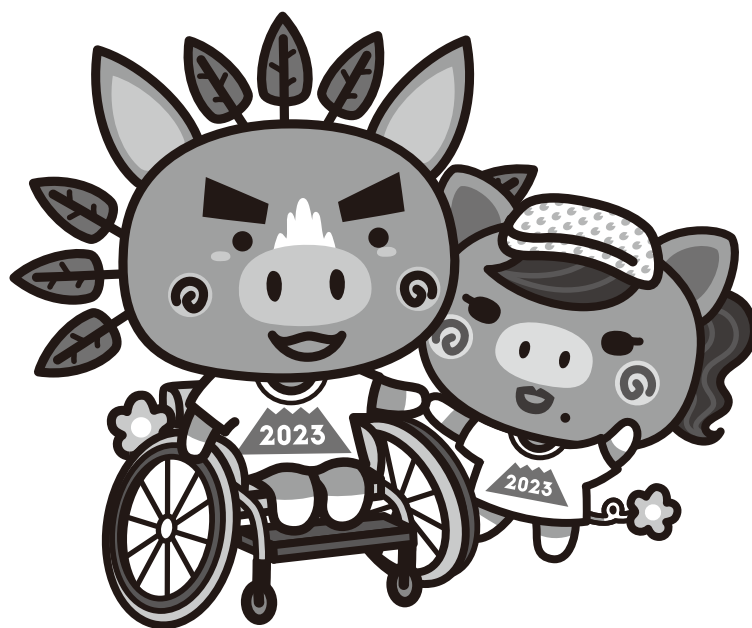

特別全国障害者スポーツ大会「燃ゆる感動かごしま大会」 大会競技日程

■ 10月27日(金) 監督会議・公式練習

会場地	鹿児島県															
	鹿儿岛市			鹿屋市			始良市		いちき串木野市		南九州市		指宿市		霧島市	
種別	個人			団体			団体		団体		団体		個人		団体	
競技名	アーチェリー	水泳	水球	ボウリング	バレーボール	バレーボール	バレーボール	バスケットボール	車いすバスケットボール	ソフトボール	フットソフトボール	ボッチャ	グラウンドソフトボール	サッカー		
区分	身・知	身・知	身・知	知	身	知	精	知	身	知	知	身	身	知		
会場名	鹿児島県総合体育センター	鴨池公園水泳プール	鴨池公園水泳プール	サンライツゾーン	鹿屋アリーナ	鹿屋アリーナ	平和公園陸上競技場	ピラミッドスポーツセンター	いちき串木野市総合体育館	知徳平和公園陸上競技場	知徳平和公園陸上競技場	指宿総合体育館	指宿総合体育館	開成総合グラウンド	知	知
7:00																
8:00																
9:00	受付 8:00～(随時)	受付 8:20～(随時)	受付 8:30～(随時)	受付 8:30～(随時)	受付 8:30～(随時)	受付 8:30～(随時)	受付 8:30～(随時)	受付 8:30～(随時)	受付 8:30～(随時)	受付 8:30～(随時)	受付 8:30～(随時)	受付 8:30～(随時)	受付 8:30～(随時)	受付 8:30～(随時)		
9:30																
10:00	Aグループ公式練習 9:00～10:20	Aグループ公式練習 9:00～10:15	Aグループ公式練習 9:00～10:30	Aグループ公式練習 9:10～(随時) Aグループ公式練習 9:40～10:35	Aグループ公式練習 9:00～9:55	Aグループ公式練習 9:00～9:55	Aグループ公式練習 9:00～9:55	Aグループ公式練習 9:00～9:55	Aグループ公式練習 9:00～9:55	Aグループ公式練習 9:00～9:55	Aグループ公式練習 9:00～10:00	第1G 公式練習 9:10～10:30	Aグループ公式練習 9:30～10:30	Aグループ公式練習 9:00～10:00		
10:30																
11:00	Bグループ公式練習 10:30～11:50	Bグループ公式練習 10:30～11:45	Bグループ公式練習 10:30～12:00	Bグループ公式練習 10:45～11:40	Bグループ公式練習 10:00～10:55	Bグループ公式練習 10:00～10:55	Bグループ公式練習 10:00～10:55	Bグループ公式練習 10:00～10:55	Bグループ公式練習 10:00～10:55	Bグループ公式練習 10:00～10:55	Bグループ公式練習 10:10～11:10	第2G 車いす選手受付 10:30～10:50	Bグループ公式練習 10:40～11:40	Bグループ公式練習 10:30～11:30		
12:00																
12:30	監督会議 11:30～13:00	監督会議 12:10～12:40	監督会議 12:00～12:45	監督会議 12:00～12:50	監督会議 12:00～12:50	監督会議 12:00～12:50	監督会議 12:00～12:50	監督会議 12:10～12:50	監督会議 12:10～12:50	監督会議 12:10～12:50	監督会議 11:30～12:10	監督会議 12:00～12:40	監督会議 12:30～12:40	監督会議 11:45～12:15		
13:00																
13:30																
14:00	Dグループ公式練習 13:30～14:50	Cグループ公式練習 13:15～14:30	Cグループ公式練習 13:00～14:30	Cグループ公式練習 13:40～14:35	Dグループ公式練習 13:40～13:55	Dグループ公式練習 13:40～13:55	Dグループ公式練習 13:40～13:55	Dグループ公式練習 13:40～13:55	Dグループ公式練習 13:40～13:55	Dグループ公式練習 13:40～13:55	Cグループ公式練習 13:20～14:20	第2G 公式練習 13:00～14:20	Cグループ公式練習 13:30～14:30	Cグループ公式練習 12:45～13:45		
15:00																
15:30																
16:00																
16:30																
17:00																
18:00																
19:00																
20:00																
20:30																

特別全国障害者スポーツ大会「燃ゆる感動かごしま大会」 大会競技日程

■10月28日(土) 開会式・競技1日目

会場別 種別	鹿児島市				鹿屋市		始良市		いちき串木野市		南九州市		指宿市		霧島市	
	個人		団体		団体	個人	個人	個人	個人	個人	個人	個人	個人	個人	個人	個人
競技名	陸上競技	水泳	アーチェリー	卓球・サウンド テーブルテニス	フライング ディスク	ボウリング	ハレーボール	ハレーボール	ハレーボール	バスケット ボール	ソフトボール	フットソフト ボール	ポッチャ	クラフトソフト ボール	サッカー	
区分	身・知	身・知	身	身・知・精	身・知	知	精	知	知	知	知	知	身	身	知	
会場名	白波スタジアム	神池公園 水泳プール	鹿児島ふれあい スポーツランド	西原商会 アリーナ	県立サッカー ・ラグビー場	サンライストゾーン	高栄リース 校舎アリーナ	高栄リース 校舎アリーナ	高栄リース 校舎アリーナ	ピーライオンズボート パーク短陸体育館	いちき串木野市 総合体育館	知覧平和公園 陸上競技場	指宿総合体育館	知覧平和公園 陸上競技場	国分運動公園 陸上競技場 国分運動公園 多目的広場	
7:00																
8:00																
8:30		受付 8:00~8:40								受付 8:00~9:00						
9:00			受付 8:30~9:30 (練習会場オープン)													
9:30																
10:00		開始式 9:45~10:00														
10:30																
11:00																
11:30																
12:00																
13:00																
13:30			受付 12:30~14:00													
14:00			監督会議 14:00~14:30													
14:30																
15:00																
15:30																
16:00																
16:30																
17:00																
18:00																
19:00																
20:00																
30																

特別全国障害者スポーツ大会「燃ゆる感動かごしま大会」 大会競技日程

■10月29日(日) 競技2日目

会場地	鹿児島市				鹿屋市				始良市		いちき串木野市		南九州市		指宿市		霧島市				
	個人	個人	個人	個人	個人	個人	個人	個人	個人	個人	個人	個人	個人	個人	個人	個人	個人	個人	個人		
7:00	陸上競技 身・知	水泳 身・知	アーチェリー 身	卓球・サウインド テニス 身・知・精	フライング ディスク 身・知	ボウリング 知	ハレーボール 身	ハレーボール 知	バスケット ボール 知	バスケット ボール 知	車いすバスケット ボール 身	ソフトボール 知	ソフトボール 知	フットソフト ボール 知	ポッチャ 身	グラウンドソフト ボール 身	サッカー 知	サッカー 知			
8:00	受付 7:00~(随時)	受付 8:00~8:40	受付 8:00~8:30	受付 8:00~8:30	受付 8:00~9:00		受付 8:20~8:45	受付 8:20~8:45	受付 8:00~8:30	受付 9:00~9:30	受付 9:00~9:30	受付 8:30~9:30	受付 8:30~9:30	受付 8:30~9:00	受付 8:30~9:00	受付 8:30~8:50	受付 8:30~8:50	受付 8:30~8:50	受付 8:30~8:50		
9:00	開会式 9:30~10:00	開会式 9:30~10:00	開会式 9:30~10:00	開会式 9:30~10:00	開会式 9:30~10:00	開会式 9:30~10:00	開会式 9:30~10:00	開会式 9:30~10:00	開会式 9:30~10:00	開会式 9:30~10:00	開会式 9:30~10:00	開会式 9:30~10:00	開会式 9:30~10:00	開会式 9:30~10:00	開会式 9:30~10:00	開会式 9:30~10:00	開会式 9:30~10:00	開会式 9:30~10:00	開会式 9:30~10:00	開会式 9:30~10:00	
10:00	移動・準備	移動・準備	移動・準備	移動・準備	移動・準備	移動・準備	移動・準備	移動・準備	移動・準備	移動・準備	移動・準備	移動・準備	移動・準備	移動・準備	移動・準備	移動・準備	移動・準備	移動・準備	移動・準備	移動・準備	
11:00	第1ラウンド 10:30~12:00	第1ラウンド 10:30~12:00	第1ラウンド 10:30~12:00	第1ラウンド 10:30~12:00	第1ラウンド 10:30~12:00	第1ラウンド 10:30~12:00	第1ラウンド 10:30~12:00	第1ラウンド 10:30~12:00	第1ラウンド 10:30~12:00	第1ラウンド 10:30~12:00	第1ラウンド 10:30~12:00	第1ラウンド 10:30~12:00	第1ラウンド 10:30~12:00	第1ラウンド 10:30~12:00	第1ラウンド 10:30~12:00	第1ラウンド 10:30~12:00	第1ラウンド 10:30~12:00	第1ラウンド 10:30~12:00	第1ラウンド 10:30~12:00	第1ラウンド 10:30~12:00	
12:00	昼食・休憩 12:00~13:00	昼食・休憩 12:00~13:00	昼食・休憩 12:00~13:00	昼食・休憩 12:00~13:00	昼食・休憩 12:00~13:00	昼食・休憩 12:00~13:00	昼食・休憩 12:00~13:00	昼食・休憩 12:00~13:00	昼食・休憩 12:00~13:00	昼食・休憩 12:00~13:00	昼食・休憩 12:00~13:00	昼食・休憩 12:00~13:00	昼食・休憩 12:00~13:00	昼食・休憩 12:00~13:00	昼食・休憩 12:00~13:00	昼食・休憩 12:00~13:00	昼食・休憩 12:00~13:00	昼食・休憩 12:00~13:00	昼食・休憩 12:00~13:00	昼食・休憩 12:00~13:00	
13:00	第2ラウンド 13:00~14:30	第2ラウンド 13:00~14:30	第2ラウンド 13:00~14:30	第2ラウンド 13:00~14:30	第2ラウンド 13:00~14:30	第2ラウンド 13:00~14:30	第2ラウンド 13:00~14:30	第2ラウンド 13:00~14:30	第2ラウンド 13:00~14:30	第2ラウンド 13:00~14:30	第2ラウンド 13:00~14:30	第2ラウンド 13:00~14:30	第2ラウンド 13:00~14:30	第2ラウンド 13:00~14:30	第2ラウンド 13:00~14:30	第2ラウンド 13:00~14:30	第2ラウンド 13:00~14:30	第2ラウンド 13:00~14:30	第2ラウンド 13:00~14:30	第2ラウンド 13:00~14:30	
14:00	競技・表彰時間 9:00~19:20	競技・表彰時間 9:00~19:20	競技・表彰時間 9:00~19:20	競技・表彰時間 9:00~19:20	競技・表彰時間 9:00~19:20	競技・表彰時間 9:00~19:20	競技・表彰時間 9:00~19:20	競技・表彰時間 9:00~19:20	競技・表彰時間 9:00~19:20	競技・表彰時間 9:00~19:20	競技・表彰時間 9:00~19:20	競技・表彰時間 9:00~19:20	競技・表彰時間 9:00~19:20	競技・表彰時間 9:00~19:20	競技・表彰時間 9:00~19:20	競技・表彰時間 9:00~19:20	競技・表彰時間 9:00~19:20	競技・表彰時間 9:00~19:20	競技・表彰時間 9:00~19:20	競技・表彰時間 9:00~19:20	
15:00	記録確認 異議受付	記録確認 異議受付	記録確認 異議受付	記録確認 異議受付	記録確認 異議受付	記録確認 異議受付	記録確認 異議受付	記録確認 異議受付	記録確認 異議受付	記録確認 異議受付	記録確認 異議受付	記録確認 異議受付	記録確認 異議受付	記録確認 異議受付	記録確認 異議受付	記録確認 異議受付	記録確認 異議受付	記録確認 異議受付	記録確認 異議受付	記録確認 異議受付	
16:00	表彰式・閉会式 15:20~16:20	表彰式・閉会式 15:20~16:20	表彰式・閉会式 15:20~16:20	表彰式・閉会式 15:20~16:20	表彰式・閉会式 15:20~16:20	表彰式・閉会式 15:20~16:20	表彰式・閉会式 15:20~16:20	表彰式・閉会式 15:20~16:20	表彰式・閉会式 15:20~16:20	表彰式・閉会式 15:20~16:20	表彰式・閉会式 15:20~16:20	表彰式・閉会式 15:20~16:20	表彰式・閉会式 15:20~16:20	表彰式・閉会式 15:20~16:20	表彰式・閉会式 15:20~16:20	表彰式・閉会式 15:20~16:20	表彰式・閉会式 15:20~16:20	表彰式・閉会式 15:20~16:20	表彰式・閉会式 15:20~16:20	表彰式・閉会式 15:20~16:20	
17:00	種別記録、メダルケ ース配布、選手謝辞	種別記録、メダルケ ース配布、選手謝辞	種別記録、メダルケ ース配布、選手謝辞	種別記録、メダルケ ース配布、選手謝辞	種別記録、メダルケ ース配布、選手謝辞	種別記録、メダルケ ース配布、選手謝辞	種別記録、メダルケ ース配布、選手謝辞	種別記録、メダルケ ース配布、選手謝辞	種別記録、メダルケ ース配布、選手謝辞	種別記録、メダルケ ース配布、選手謝辞	種別記録、メダルケ ース配布、選手謝辞	種別記録、メダルケ ース配布、選手謝辞	種別記録、メダルケ ース配布、選手謝辞	種別記録、メダルケ ース配布、選手謝辞	種別記録、メダルケ ース配布、選手謝辞	種別記録、メダルケ ース配布、選手謝辞	種別記録、メダルケ ース配布、選手謝辞	種別記録、メダルケ ース配布、選手謝辞	種別記録、メダルケ ース配布、選手謝辞	種別記録、メダルケ ース配布、選手謝辞	
18:00																					
19:00																					
20:00																					



特別全国障害者スポーツ大会「燃ゆる感動かごしま大会」 大会競技日程

■ 10月30日(月) 競技3日目・閉会式

会場別 種別	鹿児島県															
	鹿見島市			鹿屋市			始良市		いちき串木野市		南九州市		指宿市		霧島市	
競技名	陸上競技	水泳	アーチェリー	卓球・サウインド テニス	フライング ディスク	ボウリング	ハレーボール 身	ハレーボール 知	バレーボール	バスケット ボール	車いすバスケット ボール	ソフトボール	フットソフト ボール	グラウンドソフト ボール	サッカー	
区分	身・知	身・知	身	身・知・精	身・知	知	身	知	精	知	身	知	知	身	知	
会場名	鹿見島ふれあい スポーツランド	鹿見島公園 水泳プール	鹿見島ふれあい スポーツランド	西原商會 アリーナ	県立サッカー ラグビー場	サンライトゾーン	商業リーグ 横島アリーナ	商業リーグ 横島アリーナ	平和公園単身 平和アリーナ	ヒーローズポーツ パーク総合体育館	いちき串木野市 総合体育館	知摩野和公園 多目的球場	知摩野和公園 陸上競技場	開陽総合 グラウンド	開陽総合 グラウンド	
7:00																
30																
8:00	受付 7:00~(随時)															
30	受付 8:00~8:40															
9:00					受付 8:00~9:00											
30																
10:00					競技時間 【ディスクスタンス】 9:00~11:00											
30																
11:00																
30																
12:00																
30																
13:00																
30																
14:00																
30																
15:00																
30																
16:00																
30																
17:00																
30																
18:00																
30																
19:00																
30																
20:00																
30																

# 閉会式

# M E M O



## 4 大会役員名簿



# 大会役員

(順不同・敬称略)  
令和5年9月19日現在

名 誉 会 長	盛 山 正 仁											
名 誉 副 会 長	森 和 之	室 伏 広 治		茂 里 毅								
会 長	塩 田 康 一											
副 会 長	星 野 芳 隆	松 里 保 廣		藤 本 徳 昭								
	大 塚 大 輔	下 鶴 重 司		中 西 謙 治								
	打 越 明 幸	湯 元 敏 一		中 屋 桂 路								
	塗 木 弘 薰	下 川 床 泉		川 越 己 清								
	花 牟 礼 尚	山 下 つきみ		阿 多 邦 弘								
	濱 田 輝 雄	山 岡 秀 規		小 山 田 尚 美								
	本 坊 嘉 之	高 岡 藤 純 大		宮 之 脇 田 中								
	布 袋 千 鶴 代	高 城 流 川 伯 明		藤 田 前 田								
	花 木 正 博 幸											
	大 久 保 田 博 幸											
顧 問	青 山 周 平	安 江 伸 夫		藤 原 章 夫								
	藤 江 陽 子	井 上 諭 一		宮 路 拓 馬								
	三 反 園 訓 弘	野 間 宏 武		森 山 辻 秀 久								
	小 里 泰 哲 郎	保 岡 田 享 子		尾 窪 田 哲 也								
	野 村 利 明 子	村 木 厚 博		阿 部 一 彦								
	遠 藤 桃 子 雄	井 上 吉 郎		鹿 島 晴 順 一								
	佐 々 木 俊 爾 剛	松 本 昌 健 太		平 川 元 保 純 一								
	笹 部 完 剛 茂	笠 原 崎 濱 利 太 郎		徳 久 保 純 一 郎								
	内 田 完 剛 茂	野 中 濱 通 啓 一 郎		政 保 純 一 郎								
	取 本 蔵 一 孝 博	切 河 野 松 文 久 之		下 本 地 章 人								
	横 山 孝 博 衛 一 郎	河 若 末 園 小		松 下 原 一 将 隆								
	後 田 川 浩 一 郎			西 具 志 堅 哲 光								
	玉 村 耕 治 平 明			加 治 屋 山 光 伸								
	中 霜 口 義 明											
	山 口 義 明											

藤内緒倉日山荒井伍高西望和江本元湯角池米たいらいわ伊西西瀬藤寺吉日田島馬南原米大福安	原田方野口井上藤橋月田口田山浅野畑丸行しげ藤村高崎田留高之上津場口盛窪元原	正高直暢幸秀明忠秀惠浩一しずかひさや慎知まき行仁浩三洋厚耕公美靖義幸郷俊	樹史徹紀子彦樹浩春文美一郎訓満かや太郎毅行雄樹協悟郎剛一宏滋三保子明一子孝達	河延大高能伊有梶桜竹板結日川内秋松小柴寿郷中上おさだふくし園松小鶴外増原桶前房安千須原	合與大高橋瀨東森本間下東城比部田丸山川立原村山おさだ山田園園田村原藤之	純一桂子尚さやか卓子智子樹美子香一郎勝一樹健一さおりみさ子鉄はじめ拓素貞康ノブスケ豊孝よし真勝吉政洋正修明哲	猪大田増中石工鈴田三渡佐宇村平橋岩しらいし森田宝東大前柳禧永鶴山地堀山悦平長野本前	飼前枝中田村橋藤木所浦邊々都野原口重畑来久保野久井田田所江本田林島川坊田	聡千代慎明友大しの淳昭浩邦恵俊志住あ昭浩良清博義伸章志国美智克孝和明光	子吾晃美香吾稔のぶ子広美彦子作保真や誠男一郎治剛文春子一郎義郎治恵代周己之広輝修久
--	---------------------------------------	--------------------------------------	--	---	-------------------------------------	--	---	--------------------------------------	-------------------------------------	---

山	口	良	人	前	田	伸	行	佐	木	好	彦
川	島	英	和	東	條	廣	光	大	黑	義	博
西	川	達	也	岩	崎	芳	郎	岩	元	義	弘
岡	野	恒	憲	小	正	芳	史	森	田	琢	久
山	村		徹	萩	元	千	博	池	田	祝	哉
中	平		壯	伊	佐	幸	子	前	板	俊	成
西	脇		將	椎	木	伸	一	八	山	由	輔
尾	塚	良	弥	田	中	良	二	永	田	壯	高
五	本	雅	剛	下	平	晴	行	安	後	正	平
橋	野	欣	也	大	山	辰	夫	肥	上	滝	司
上	畑	俊	市	川	添		健	池	田	敏	一
東	園	靖	弘	宮	原	和	順	新	川	壽	郎
石	山	裕	博	永	野	耕	行	田	院	泰	広
小	崎	公	康	荒	木	愛	治	伊	田	元	幼
元	野	悦	知	鎌	田	弘	人	竹	久	真	典
隈	村	登	男	森	井	力	光	大	保	由	明
前	長	慶	朗	今	園	一	夫	山	上	美	宗
永	田	孝	則	仮	内	貴	德	田	満	涉	美
川	重	登	良	堀	下	美	志	池	野	作	人
久	元	公	男	山	田	幸	岳	平	濱	人	忍
西	釜	功	郎	森	畑	誠	一	長	川	夫	三
前	浦	幸	一	林	留	智	治	小	原	廣	成
富	田	勇	博	田	尾	茂	稔	笹	田	成	茂
松	重	俊	治	有	野	弘	哉	迫	田	三	廣
塩	元	治	朗	石	沢	利	樹	奥	岡	成	成
杉	釜	哲	俊	向	野	芳	忍	前	井	茂	介
榮	浦	徹	治	行	山	茂	榮	上	枝	乃	根
前	田	豊	志	永	留	三	則	福	口	岩	剛
高	口	達	繁	松	水	喜	英	松	平	恒	博
原	田	昭	学	有	野	健	人	山	元	鈴	代
内	田	浩	郎	出	良	一	彦	江	馬	和	勉
宮	倉	寛	二	中	田	行	作	吉	野	正	夫
池	本	和	一	相	井	一	洋	有	坂	芳	勝
小	居	隆	恒	和	尾	敏	博	佐	邊	晴	明
橋	嶋	照	典	坂	川	邦	也	保	澤	裕	朗
武	辺	陽	子	寺	藤	啓	徹	澤	相	昌	二
小	城		司	玉	枝	利	彦	大	大		幸
渡	田		夫	後	藤		夫	濱			守
本			彰	三			已	大			
太			介	齋			之				

## 5 大会实施本部



# 燃ゆる感動かごしま国体・かごしま大会実施本部 組織体制

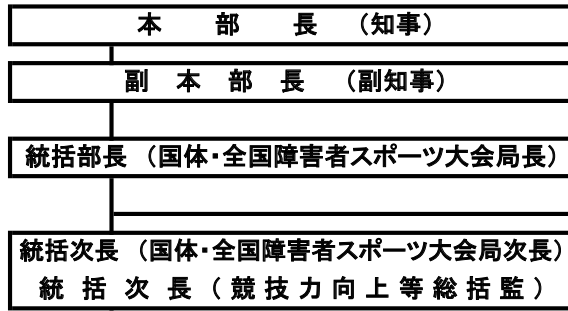

**【参与】**  
 総務部長, 男女共同参画局長, 総合政策部長, 観光・文化スポーツ部長, 環境林務部長, 暮らし保健福祉部長, 商工労働水産部長, 農政部長, 土木部長(兼)本港区まちづくり総括監, 総括危機管理防災監(兼)危機管理防災局長, 会計管理者(兼)出納局長, 労働委員会事務局長, 人事委員会事務局長, 議会事務局長, 監査委員事務局長, 県立病院事業管理者, 教育長, 鹿児島地域振興局長, 南薩地域振興局長, 北薩地域振興局長, 始良・伊佐地域振興局長, 大隅地域振興局長

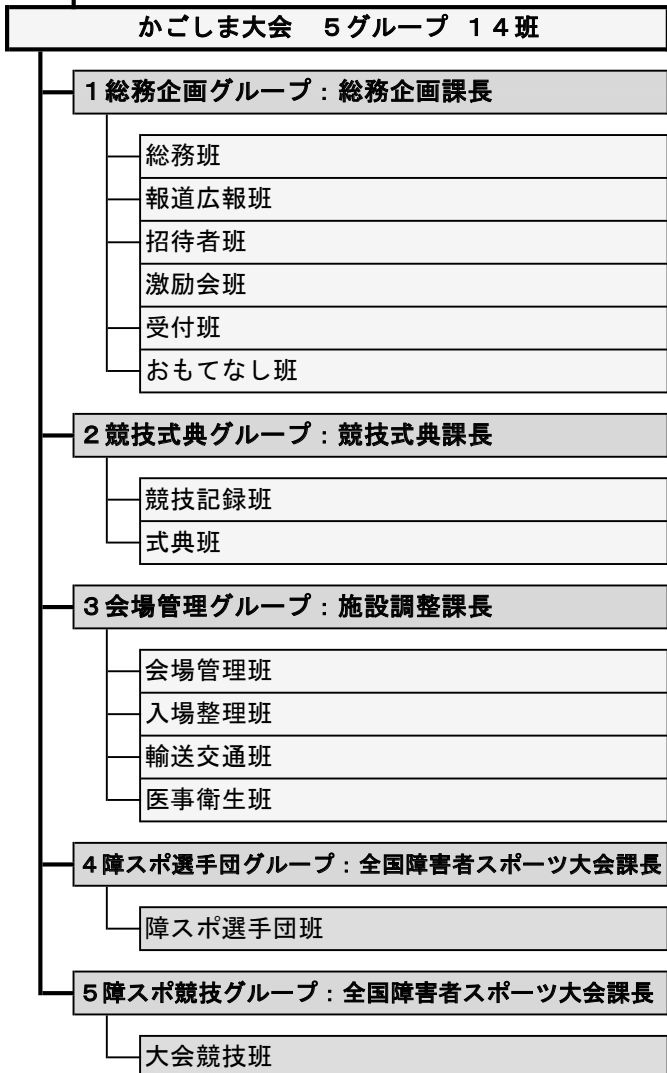
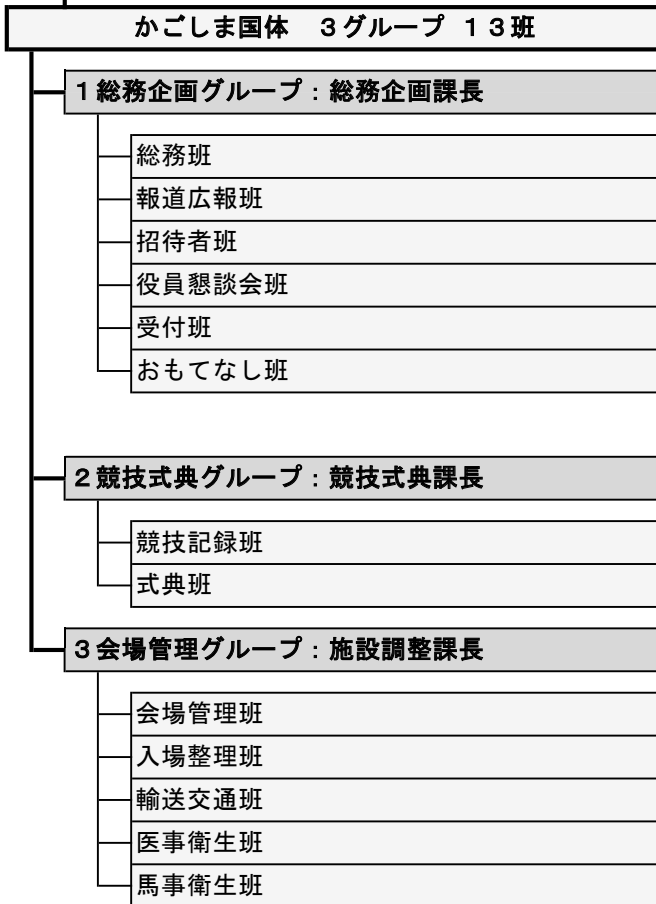



## 6 開・閉会式



## 特別全国障害者スポーツ大会「燃ゆる感動かごしま大会」開・閉会式 次第

### 1 開会式

期 日：令和5年10月28日（土）

会 場：白波スタジアム

（県立鴨池陸上競技場）

次 第	時 刻
実施態度決定	5:00
開場	7:30
オープニングプログラム開始	8:50
入場締切	9:10
オープニングプログラム終了	9:50
皇族御着席	9:59
開式通告	10:00
役員・選手団入場開始	10:01
役員・選手団整列完了	10:36
開会宣言・大会会長あいさつ	10:37
国旗掲揚	10:40
大会旗・鹿児島県旗・鹿児島市旗掲揚	10:42
文部科学大臣あいさつ	10:46
皇族のおことば	10:49
炬火入場・点火	10:52
選手代表宣誓	10:57
歓迎演技開始	11:01
歓迎演技終了	11:16
閉式通告	11:17
皇族御退席	11:18
役員・選手団退場開始	11:19
役員・選手団退場完了	11:37
エンディングプログラム開始	11:38
エンディングプログラム終了	11:58
終了	11:59

### 2 閉会式

期 日：令和5年10月30日（月）

会 場：白波スタジアム

（県立鴨池陸上競技場）

次 第	時 刻
実施態度決定	5:00
（競技終了）	(13:00)
開場	14:00
オープニングプログラム開始	15:00
オープニングプログラム終了	15:30
皇族御着席	15:39
開式通告	15:40
大会会長あいさつ	15:41
スポーツ庁長官あいさつ	15:44
皇族のおことば	15:47
大会旗・鹿児島県旗・鹿児島市旗降納	15:50
国旗降納	15:54
大会旗引継	15:56
炬火納火	15:58
閉会宣言	16:03
閉式通告	16:04
（ファイナルステージ準備）	
ファイナルステージ開始	16:10
ファイナルステージ終了	16:40
皇族御退席	16:41
役員・選手団退場開始	16:42
役員・選手団退場完了	17:00
終了	17:01

特別全国障害者スポーツ大会「燃ゆる感動かごしま大会」開・閉会式 次第  
【荒天時】

1 開会式

期 日：令和5年10月28日（土）

会 場：川商ホール

（鹿児島市民文化ホール）

次 第	時 刻
実施態度決定	5:00
開場	8:00
入場締切	9:10
皇族御着席	9:59
開式通告	10:00
開会宣言・大会会長あいさつ	10:01
国旗儀礼	10:04
大会旗・鹿児島県旗・鹿児島市旗儀礼	10:06
文部科学大臣あいさつ	10:10
皇族のおことば	10:13
選手代表宣誓	10:16
閉式通告	10:20
皇族御退席	10:21
役員・選手団退場開始	10:22
役員・選手団退場完了	10:37
終了	10:38

（※）当日の状況により変更となる場合があります。

2 閉会式

期 日：令和5年10月30日（月）

会 場：川商ホール

（鹿児島市民文化ホール）

次 第	時 刻
実施態度決定	5:00
（競技終了）	（13:00）
開場	13:30
入場締切	14:40
皇族御着席	15:39
開式通告	15:40
大会会長あいさつ	15:41
スポーツ庁長官あいさつ	15:44
皇族のおことば	15:47
大会旗・鹿児島県旗・鹿児島市旗儀礼	15:50
国旗儀礼	15:54
大会旗引継	15:56
閉会宣言	15:58
閉式通告	15:59
皇族御退席	16:00
役員・選手団退場開始	16:01
役員・選手団退場完了	16:11
終了	16:12

（※）当日の状況により変更となる場合があります。

## 1 開会式参加について

### 1 基本的事項

#### (1) 開会式

日 時：令和5年10月28日（土）7：30開場

場 所：白波スタジアム（鹿児島県立陸上競技場）

鹿児島県鹿児島市与次郎二丁目2番2号

#### (2) 実施態度決定

日 時：令和5年10月28日（土） 5：00

確 認：大会ホームページ「燃ゆる感動かごしま大会」（5：10頃掲載予定）

(<https://kagoshimakokutai2020.jp/taikai/>) で検索

#### (3) 参加者

都道府県・指定都市の選手団（選手・役員）

【対象競技：陸上競技，アーチェリー，卓球】

#### (4) 役員・選手団の受付

時 間：8：00～9：10

場 所：選手団受付テント

方 法：ア 各都道府県・指定都市選手団の責任者は、「団長名」「旗手名」「参加人数」「車いす選手数」を報告してください。

イ 受付の際に、旗竿と保持ベルトを貸出しますが、行進用の選手団旗は、各選手団で必ずお持ちください。

ウ 貸出した旗竿と保持ベルトは、開会式終了後、受付場所に返却してください。

### 2 会場への到着と選手団控所への移動【図1】

#### (1) 選手団控所

補助競技場横園路及びテニスコート

(2) 各選手団は、計画輸送バスで選手団計画バス駐車場へ移動していただき、駐車場からは徒歩で選手団控所に移動をお願いします。

(3) 控所へ入るためには、警備の都合上、IDカード及びリストバンドが必要になります。

※IDカードは、事前に郵送し、リストバンドについては、開会式当日、実施本部員（選手団班）が配付します。バス車内にて装着し、IDゲートDから入場してください。

(4) IDカードと本人確認書類（運転免許証，パスポート，障害者手帳など顔写真入りのもの）の提示が必要になる場合がありますので，IDカードと本人確認書類を必ずお持ちくださるようお願いいたします。

IDを忘れた場合は「ID再発行所2」において、本人確認の上（運転免許証、パスポート、障害者手帳など顔写真入りの証明書等が必要）、再発行を受けてください。

- (5) 一見して選手・役員と確認できるような選手団ユニフォームの着用をお願いします。入場行進を行う選手・役員については、必ず選手団ユニフォームを着用してください。

### 3 式典観覧について

フィールド観覧席利用者（入場行進に参加せず、フィールド内の観覧席を利用する者）は、実施本部員（式典班選手団係）の誘導に従い、第1ゲートから入場し、陸上トラック横付近に設置されている車いす席または丸椅子に着席してください。

### 4 入場行進について【図2】

#### (1) 集合・整列

時 間：9：10～9：30

場 所：補助競技場 フィールド内

入場行進する選手団は、補助競技場にて入場行進前の事前整列を行いますので、入場開始の案内に従い、補助競技場のフィールドにいる各選手団のプラカードを目標に9時30分までに集合、整列を完了してください。

#### (2) 移動開始・整列完了

時 間：9：30～9：50

入場行進前の整列が終了し、9時30分になりましたら、補助競技場から入場待機場所（第1ゲート）に向かって沖縄県からプラカードを先頭に移動を開始します。※整列時間を厳守してください。

### 5 入場行進の方法【図3】【図4】

- (1) 入場行進の隊形と入場の順番は図のとおりです。
- (2) 入場行進時は、プラカードの行進速度に合わせて行進してください。
- (3) 大会会長への敬意を表する方法は、各選手団の自由としますが、式典ステージ左右の2本の標旗の間で行うようお願いします。
- (4) 椅子はあらかじめフィールド内に置いています。なお、車いす席は前方に設けています。

### 6 選手代表宣誓（当日、整列前に説明します【9：00補助競技場雨天走路内】）

- (1) 選手代表宣誓者、鹿児島県旗手は「選手代表宣誓」のアナウンスで、速やかに宣誓マイク前に進みます。
- (2) 各都道府県・指定都市の旗手は、「各都道府県、指定都市の旗手の皆さんは、宣誓者を中心に、半円形にお集まりください。」のアナウンスの後、宣誓者の周

囲に集まります。その際、旗手は身体の正面に垂直に立ててください。

- (3) 各選手団の旗手は、宣誓者が宣誓位置に着くと同時に、旗を斜め前方（45度）に倒し、宣誓が終了した後、旗を元に戻します。
- (4) 宣誓が終わるとファンファーレが演奏されますので、ファンファーレが終了したら、速やかに元の位置に戻ります。

## 7 歓迎演技

- (1) 歓迎演技は、フィールドの一部やトラック全体を使用し演技を展開しますので、選手団の近くで演技を行うことがあり、選手団の列の間でも演技を行う予定です。
- (2) 演技の最後に、テープ等を打ち上げる演出を行う予定です。

## 8 選手団退場【図5】【図6】

- (1) 退場順と経路は【図5】のとおりです。各都道府県・指定都市ごとに、各プラカードに続いて退場します。
- (2) フィールド観覧席利用者は、実施本部員（式典班選手団係）の誘導により退場します。
- (3) 退場後は【図6】のとおり選手団控所に移動し、解散となります。

## 9 その他

### (1) 手荷物等

- ① 会場には、手荷物をお持ちにならないでください。持参した手荷物等は各控所に備え付けの保管用箱等を利用し、各選手団の責任で管理してください。
- ② 入場行進の際には、貴重品以外の物品は持ち込まないでください。
- ③ 式典中の携帯電話の使用（付属のカメラを含む）、ビデオ・カメラの撮影等は行わないでください。
- ④ トランシーバー等は、式典運営に支障を及ぼすおそれがありますので使用しないでください。

### (2) ドリンクサービス

ドリンクサービスコーナーは設置していません。熱中症対策として各県選手団に対し、ペットボトル（一人1本ずつ）での提供を予定していますが、数に限りがありますので、必要に応じ、日頃利用しているものをお持ちいただくなど、各自でも熱中症対策のご準備をお願いします。

※式典会場（白波スタジアム内）には、缶・ビン・ペットボトルを持ち込むことはできません。

### (3) 救護所

体調不良や具合が悪くなった場合は、お近くの係員にお申し出ください。選手団控所に救護所を設置しています。

## 2 閉会式参加について

### 1 基本的事項

#### (1) 閉会式

日 時：令和5年10月30日（月）14：00開場

場 所：白波スタジアム（鹿児島県立陸上競技場）

鹿児島県鹿児島市与次郎二丁目2番2号

#### (2) 実施態度決定

日 時：令和5年10月30日（月） 5：00

確 認：大会ホームページ「燃ゆる感動かごしま大会」（5：10頃掲載予定）

(<https://kagoshimakokutai2020.jp/taikai/>) で検索

#### (3) 参加者

全ての都道府県・指定都市の選手団（選手・役員）

#### (4) 役員・選手団の受付

時 間：14：00～14：50

場 所：選手団受付テント

方 法：各都道府県・指定都市選手団の責任者は、全競技を取りまとめ、「団長名」「参加人数」「車いす選手数」を報告してください。

### 2 会場への到着と選手団控所への移動

#### (1) 選手団控所

補助競技場横園路・テニスコート及び県体育館・川商ホール（予定）

※晴天時は、補助競技場でも昼食をとることができます（陸上競技終了後）

#### (2) 控所への移動に際しては、開会式と同様になります。

IDカードを装着し、入場してください。

#### (3) 閉会式においても、スタンド席の役員・選手団は、リストバンド着用が必要です。

#### (4) IDカードと本人確認書類（運転免許証、パスポート、障害者手帳など顔写真入りのもの）の提示が必要になる場合がありますので、IDカードと本人確認書類を必ずお持ちくださるようお願いいたします。

IDを忘れた場合は「ID再発行所2」において、本人確認の上（運転免許証、パスポート、障害者手帳など顔写真入りの証明書等が必要）、再発行を受けてください。

#### (5) 寒さ対策として、各自防寒着等を用意していただきますようお願いいたします。

### 3 式典会場（白波スタジアム）への入場について

時 間：14：30～15：30

【役員・選手団A】（フィールド席に着席）

- (1) 入場行進は行いません。選手団席（丸椅子）をフィールドに準備しますので、15時30分までに会場に入場し、着席してください。
- (2) 各選手団は、3ゲート、4ゲートどちらのゲートからも入場いただけます。

【図7】

- (3) 車いす席は各選手団の前方に設けています。

【役員・選手団B】（スタンド席に着席）

- (1) 入場行進は行いません。バックスタンドに選手団エリアを設けていますので、15時30分までに会場に入場し、着席してください。
- (2) バックスタンド外「入場口6」または「入場口7」から入場していただきます。【図7】
- (3) 車いす席は設けておりません。ご了承ください。

### 4 選手団退場【図8】

- (1) 退場については、鹿児島県選手団がお見送り位置に付いた後、フィールド内側に位置する選手団から退場します。
- (2) 【役員・選手団A】は第3・4ゲートから、プラカードの先導にしたがって退場します。
- (3) 退場後は、各選手団控所へ移動し、解散となります。
- (4) 【役員・選手団B】（スタンド席着席者）は【役員・選手団A】の退場が始まりましたらゲートに近い選手団から順に退場していただき、選手団控所へ移動し、解散となります。

### 5 その他

#### (1) 手荷物等

- ① 会場には、手荷物をお持ちにならないでください。持参した手荷物等は各控所に備え付けの保管用箱等を利用し、各選手団の責任で管理してください。
- ② 入場行進の際には、貴重品以外の物品は持ち込まないでください。
- ③ 式典中の携帯電話の使用（付属のカメラを含む）、ビデオ・カメラの撮影等  
は行わないでください。
- ④ トランシーバー等は、式典運営に支障を及ぼすおそれがありますので使用しないでください。

#### (2) ドリンクサービス

ドリンクサービスコーナーは設置していません。熱中症対策として各県選手団に対し、ペットボトル（一人1本ずつ）での提供を予定していますが、数に限りがありますので、必要に応じ、日頃利用しているものをお持ちいただくなど、各



自でも熱中症対策のご準備をお願いします。

※式典会場（白波スタジアム内）には、缶・ビン・ペットボトルを持ち込むことはできません。

(3) 救護所

体調不良や具合が悪くなった場合は、お近くの係員にお申し出ください。

補助競技場（選手団控所）に救護所を設置しています。

### 3 荒天時について

#### 【開会式】

##### 1 概要

期 日：令和5年10月28日（土）

場 所：川商ホール（鹿児島市民文化ホール）  
鹿児島市与次郎二丁目3番1号

##### 2 実施態度決定

日 時：令和5年10月28日（土） 5：00

確 認：大会ホームページ「燃ゆる感動かごしま大会」（5：10頃掲載予定）  
(<https://kagoshimakokutai2020.jp/taikai/>) で検索

##### 3 参加者

都道府県・指定都市の選手団（選手・役員） 【各選手団4名以内予定】

##### 4 受付

川商ホールロビー

※IDカードと本人確認書類を必ずお持ちくださるようお願いいたします。

##### 5 入場行進

入場行進は行いません。受付を済ませたら、指定された座席に着き、開式をお待ちください。なお、選手団旗をご持参ください。

#### 【閉会式】

##### 1 概要

期 日：令和5年10月30日（月）

場 所：川商ホール（鹿児島市民文化ホール）  
鹿児島市与次郎二丁目3番1号

##### 2 実施態度決定

日 時：令和5年10月30日（月） 5：00

確 認：大会ホームページ「燃ゆる感動かごしま大会」（5：10頃掲載予定）  
(<https://kagoshimakokutai2020.jp/taikai/>) で検索

##### 3 参加者及び受付

上記【開会式】と同様

図1 開会式会場図（駐車場→控所）

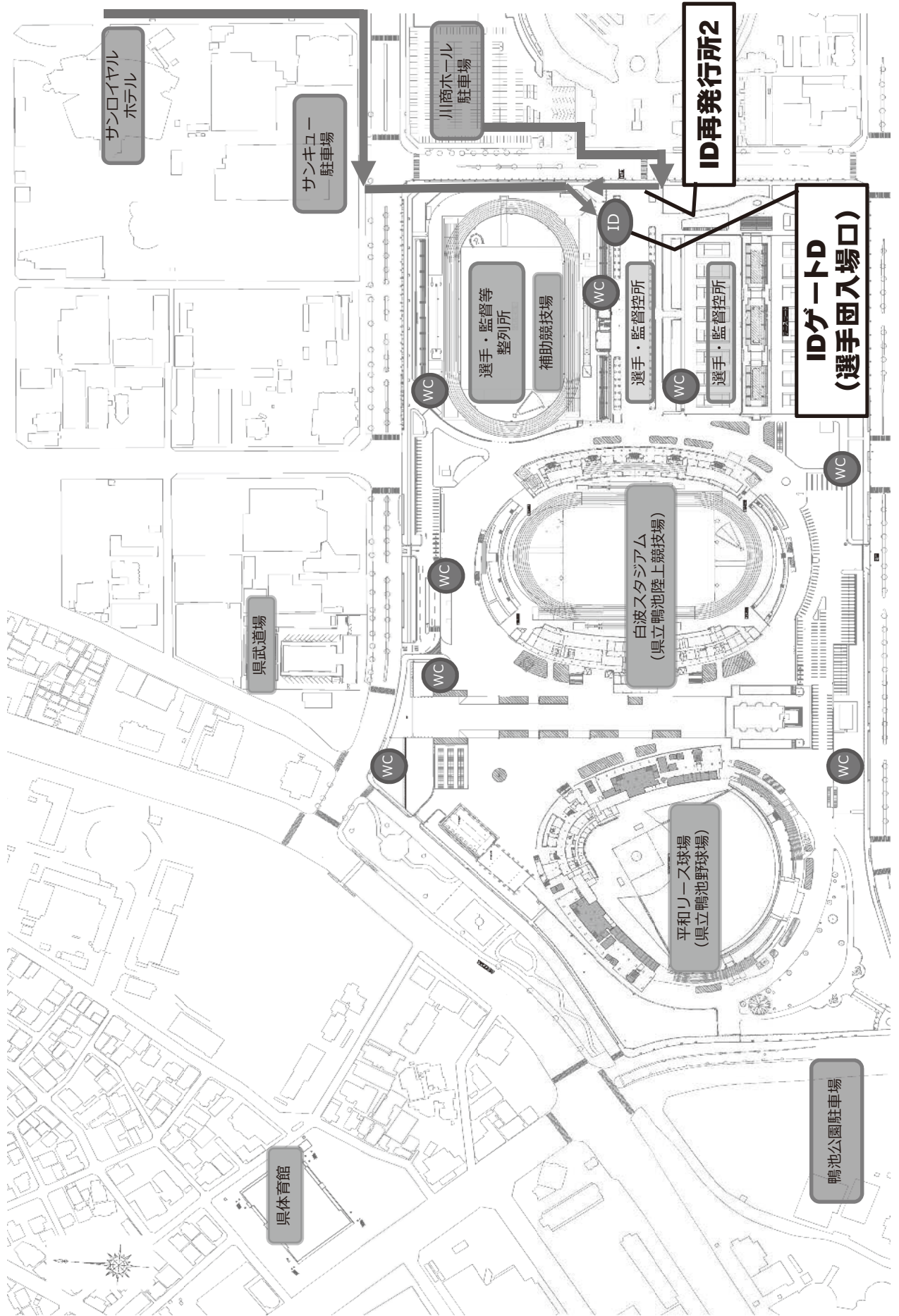

# 図2 開会式整列隊形（補助競技場）

（入場行進する役員・選手団整列時間）  
 整列開始時間 ⇒ 9時10分 整列完了・1Gへ移動開始時間 ⇒ 9時30分

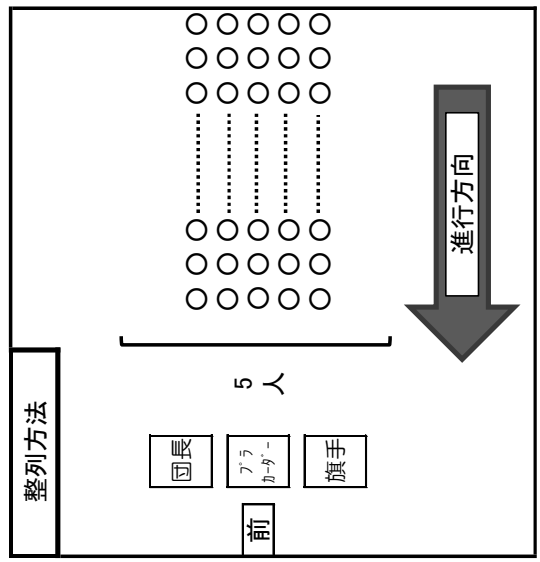
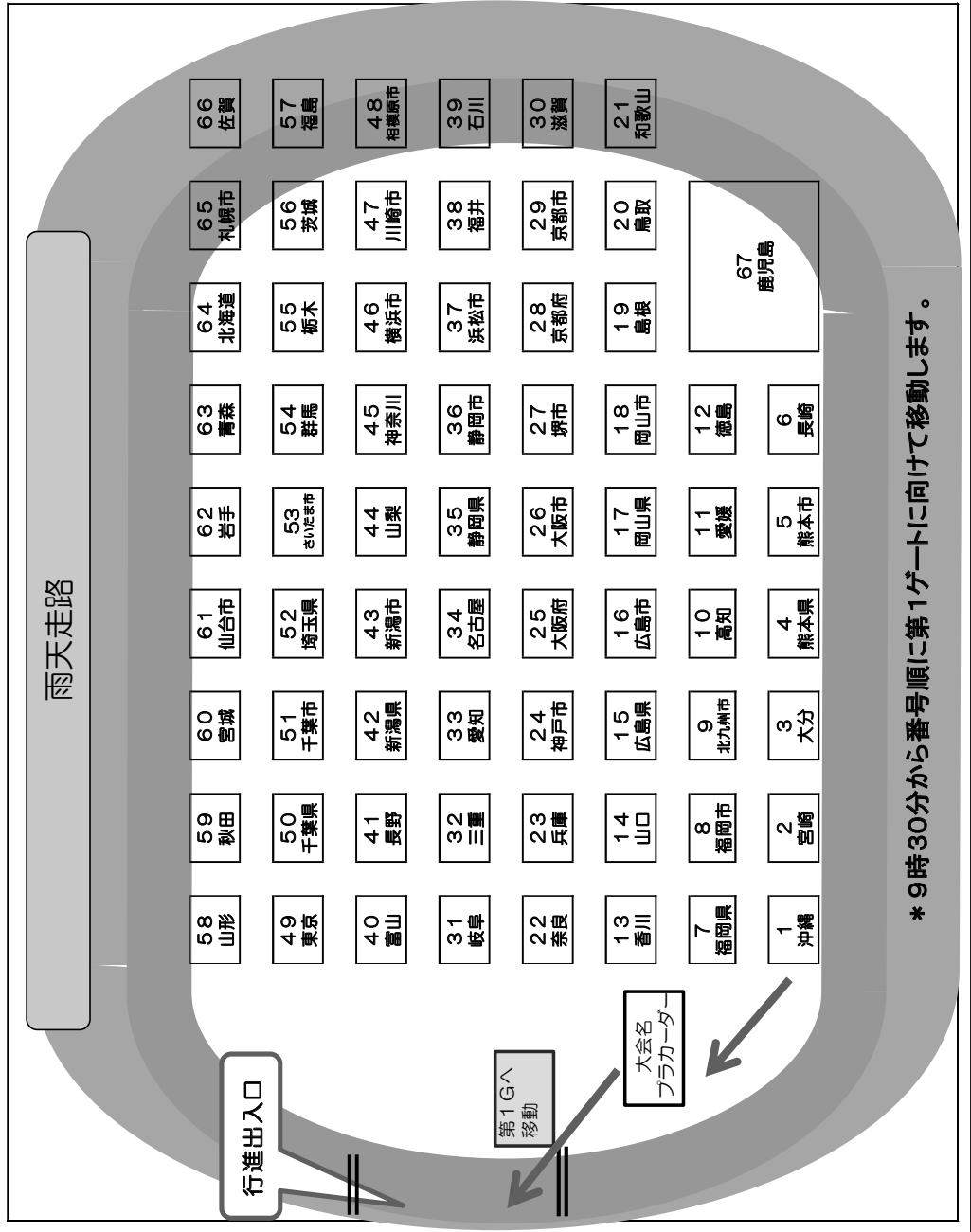



# 図4 開会式入場ルート及び整列隊形

(2) 入場動線・整列場所

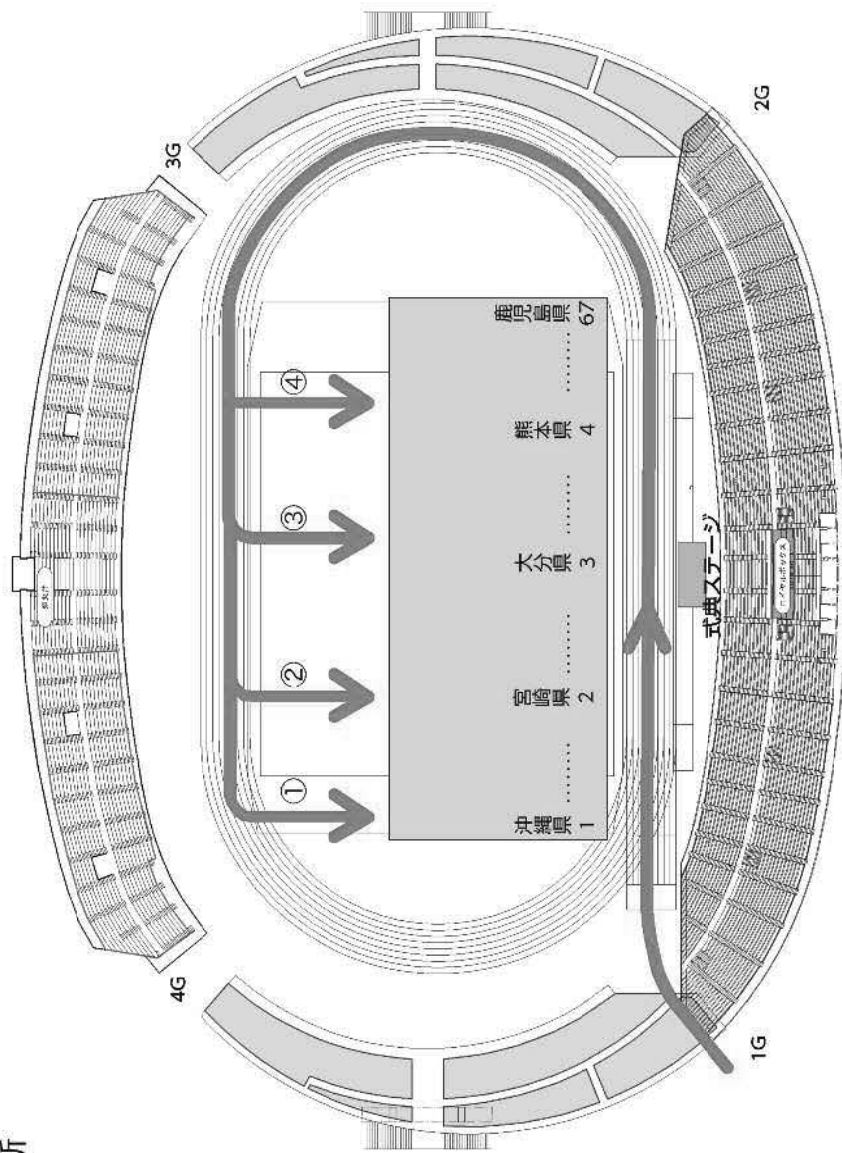

<整列順>

①

沖縄県	1
熊本県	5
北九州市	9
香川県	13
岡山県	17
岡山県	21
和歌山県	25
大阪府	29
京都市	33
愛知県	37
浜松市	41
長野県	45
神奈川県	49
さいたま市	53
福島県	57
仙台市	61
札幌市	65
宮崎県	2
高知県	6
山口県	10
岡山県	14
岡山県	18
奈良県	22
大阪府	26
大分県	30
滋賀県	34
名古屋市	38
福岡県	42
新潟県	46
新潟県	50
群馬県	54
山形県	58
岩手県	62
大分県	3
福岡県	7
愛媛県	11
広島県	15
鳥取県	19
兵庫県	23
堺市	27
岐阜県	31
静岡県	35
石川県	39
新潟県	43
川崎市	47
千葉県	51
栃木県	55
秋田県	59
青森県	63
熊本県	4
福岡市	8
徳島県	12
広島市	16
広島県	20
神戸市	24
京都府	28
三重県	32
静岡市	36
富山県	40
山梨県	44
相模原市	48
埼玉県	52
茨城県	56
佐賀県	60
宮城県	64
北海道	67
鹿児島県	

②

③

④

# 図5 開会式退場ルート及び退場順

## (3) 退場方法及び動線

- ① 参加人数 : 約2,500人
- ② 隊 列 : 都道府県・指定都市名プラカード→旗手  
→団長→役員・選手団
- ③ 隊 形 : 各都道府県・指定都市1列縦隊で3選手団  
ずつが基本  
※開催県選手団は3G、4Gに分かれて退場
- ④ 退場ゲート : 第3・4ゲート
- ⑤ 行進レーン : 第1～7レーン
- ⑥ 行進時間 : 約18分

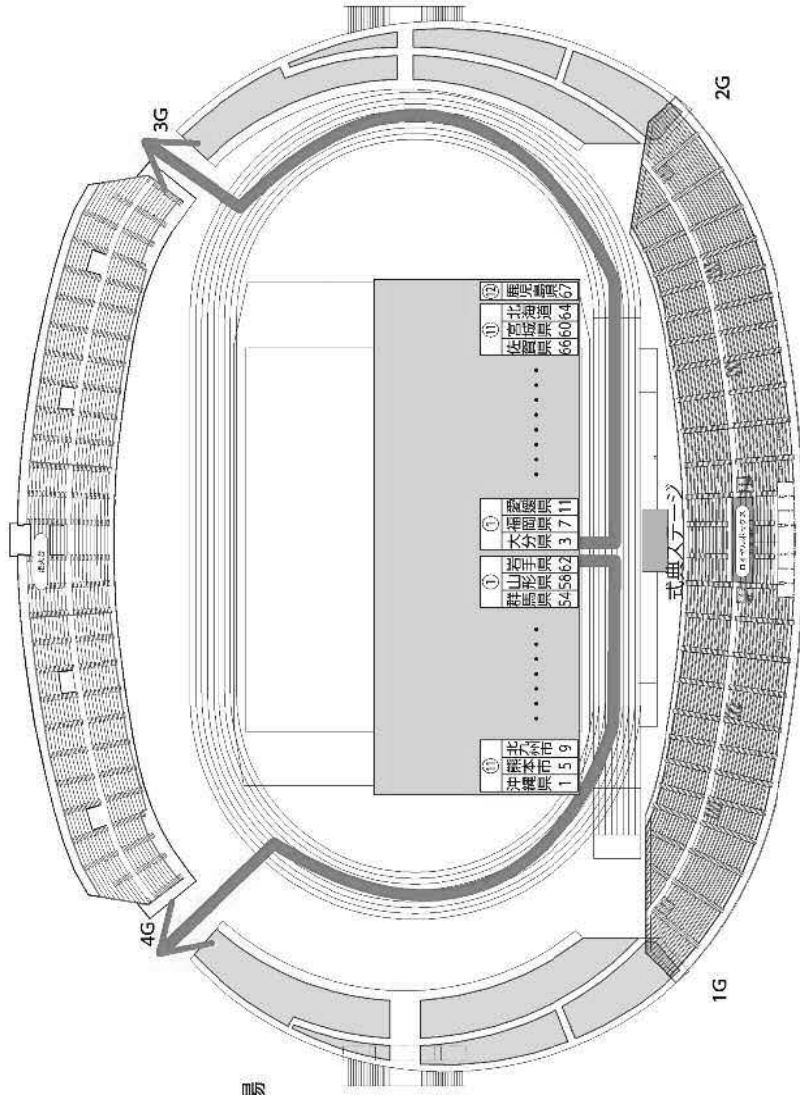

## <退場順>

11	10	9	8	7	6	5	4	3	2	1
沖繩県	北海道	青森県	秋田県	岩手県	山形県	福島県	茨城県	栃木県	群馬県	埼玉県
1	5	9	13	17	21	25	29	33	37	41
45	49	53	57	61	65	2	6	10	14	18
22	26	30	34	38	42	46	50	54	58	62

1	2	3	4	5	6	7	8	9	10	11	12
大分県	福岡県	福岡市	福岡県	福岡市	福岡県	福岡市	福岡県	福岡市	福岡県	福岡市	福岡県
3	7	11	15	19	23	27	31	35	39	43	47
51	55	59	63	4	8	12	16	20	24	28	32
36	40	44	48	52	56	60	64	67			

図6 開会式会場外退場ルート

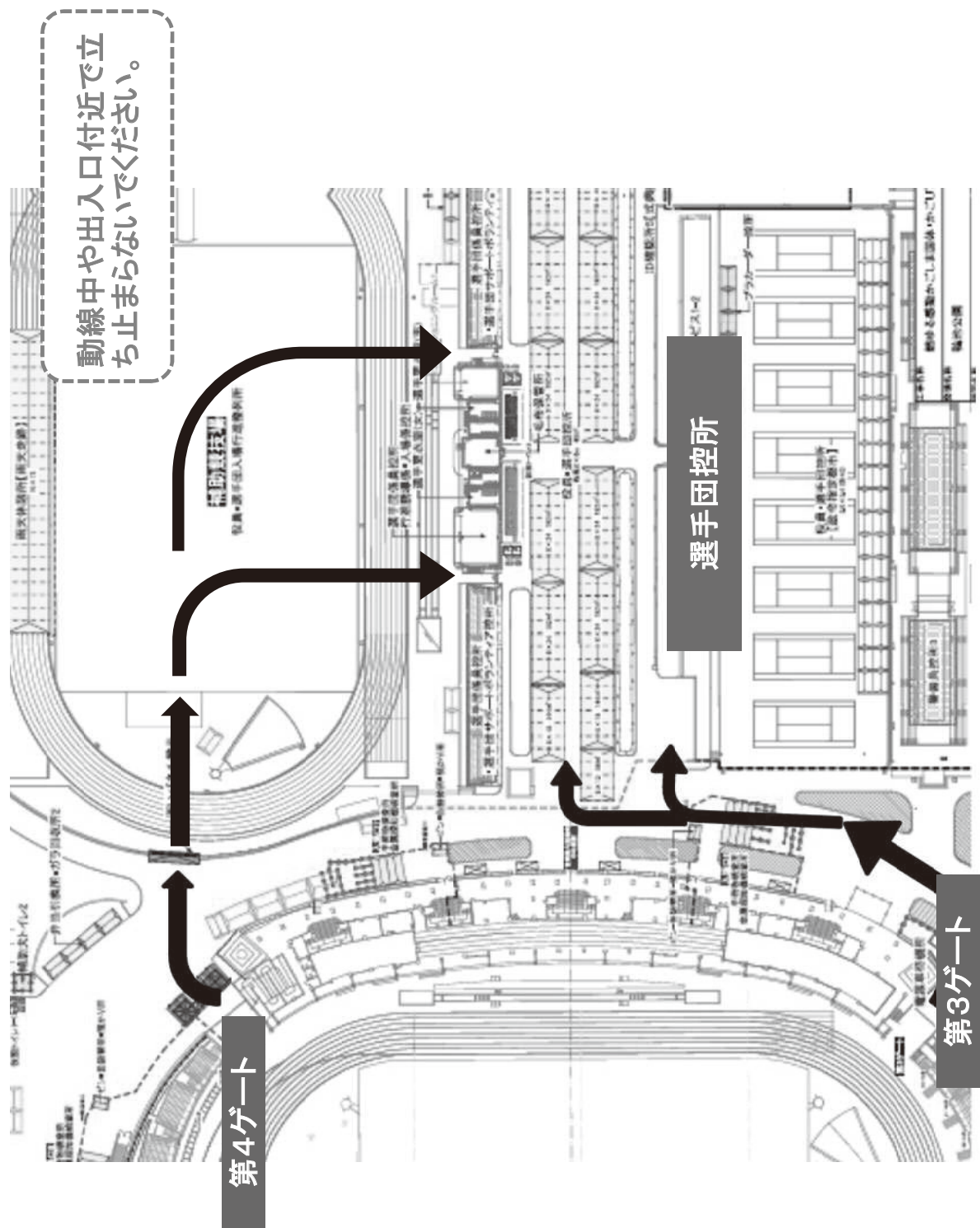



# 図7 閉会式整列隊形

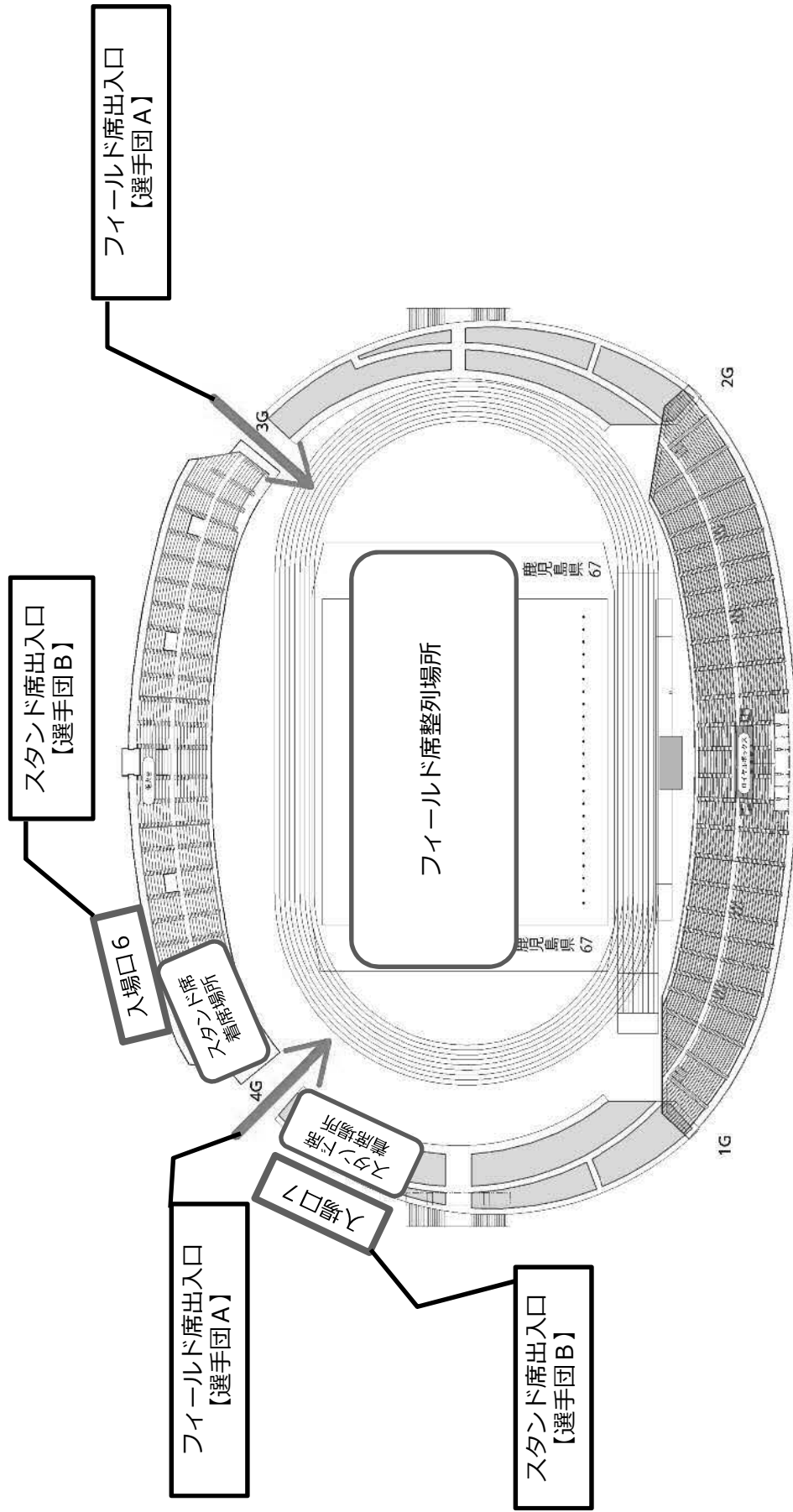

<整列順>

鹿児島県	67
鹿児島市	68
鹿児島県	69
鹿児島市	70
鹿児島県	71
鹿児島市	72
鹿児島県	73
鹿児島市	74
鹿児島県	75
鹿児島市	76
鹿児島県	77
鹿児島市	78
鹿児島県	79
鹿児島市	80
鹿児島県	81
鹿児島市	82
鹿児島県	83
鹿児島市	84
鹿児島県	85
鹿児島市	86
鹿児島県	87
鹿児島市	88
鹿児島県	89
鹿児島市	90
鹿児島県	91
鹿児島市	92
鹿児島県	93
鹿児島市	94
鹿児島県	95
鹿児島市	96
鹿児島県	97
鹿児島市	98
鹿児島県	99
鹿児島市	100

# 図8 閉会式退場ルート及びフィールド席退場順

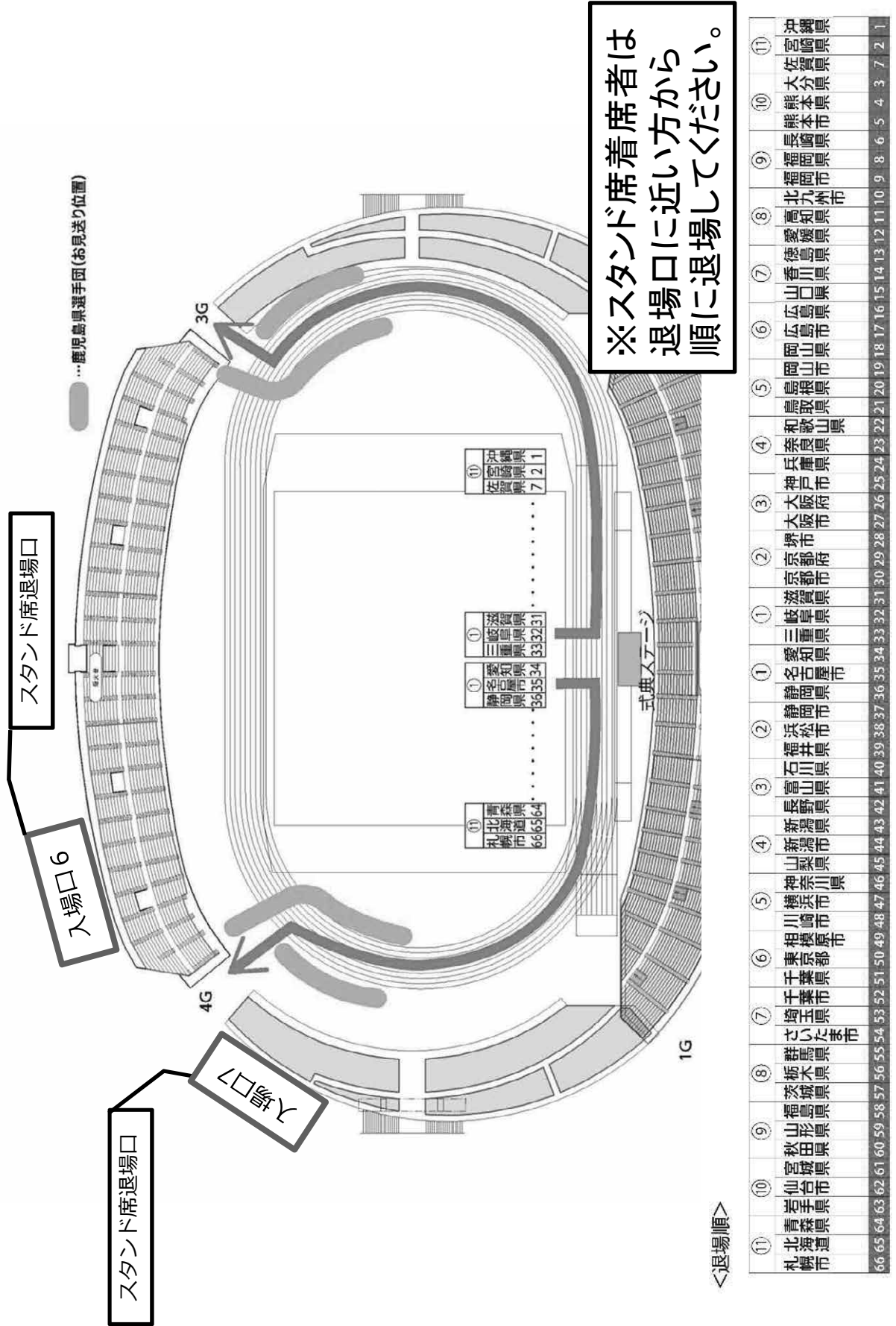



## 選手団 紹介コメント

都道府県・指定都市	選手団紹介コメント
沖縄県	選手団一同「この大舞台での競技を」「全国の皆さんとの交流を」楽しみながら頑張っていきたいと思います。
宮崎県	「日本のひなた宮崎県」みなさんに競技をとおして、たくさんの「希望」と「活力」をお届けします。
大分県	練習の成果を発揮し、最高の結果が出せるよう”しらしんけん（一生懸命）”頑張るけん！おおいたけん！
熊本県	目標に向かって、最後まで楽しむ心は忘れません。燃える火の国パワーでがんばるけん！くまもとけん！
熊本市	夢を感動へ。感動を未来へ。熊本市選手団、チームワークと火の国パワーを武器に全国に挑みます！
長崎県	大会に参加できる喜びと皆様への感謝を胸に、全国の仲間との交流を深めながら、笑顔でベストを尽くします。
福岡県	スポーツの力で福岡県をより豊かに、より元気に！「がんばるけん！ふくおか！」
福岡市	博多どんたく・山笠でおなじみ、アジアの元気都市「福岡」です！皆さんとの交流を楽しみにしています。
北九州市	北九州市は、市政60周年を迎えました。記念の年に参加できる喜びと全国から集う仲間との交流を胸に競技へ臨みます。
高知県	高知県のプレーでぞっこんにさせちゃるき、見逃さんよう応援してよ～！
愛媛県	愛顔（えがお）あふれる感動をお届けします！
徳島県	徳島といえば阿波踊り、選手団一同この大舞台で躍動します。笑顔渦巻く徳島選手団にご注目ください！
香川県	讃岐名物「骨付鳥」のごとく、個性あるキレ味を活かし大きく羽ばたけるよう、全力を尽くして頑張ります！
山口県	志定まれば、気盛んなり。チーム山口、最高のパフォーマンスを発揮します！
広島県	選手団一同、一致団結し頑張ります。最高のパフォーマンスを見せるんじゃけえ！
広島市	広島名物お好み焼きのように、熱々のプレーで頑張ります。広島市選手団への応援よろしくお願ひします。

岡山県	岡山県選手団です！晴れの国パワーで燃えています。笑顔と感動が、あふれる大会となりますように。
岡山市	桃太郎のまち岡山から心一つに「晴れの国」の代表として頑張ります！応援よろしくお願いします。
島根県	「島根かみあり全スポ」2030年に開催予定！ご縁をつなげる島根県選手団，全員でベストを尽くします！
鳥取県	日頃の練習の成果を発揮できるよう，「羽ばたけ鳥取！」を合言葉に選手団一同ベストを尽くします。
和歌山県	「自分革命！」を胸に，チーム和歌山一人一人が史上最高のプレイで，応援してくれる方々に元気と感動を届けます。
奈良県	今回は，個人競技のみの参加となりましたが，選手全員メダル獲得を目指して頑張ります。
兵庫県	選手一同，ぐりばーと一緒に，輝く皆様に夢と幸運を届けることができるよう，精一杯頑張ります！
神戸市	南の地で熱い鼓動を感じ「感動，感謝」を合言葉に，全国の仲間と競技をし，交流を深め大会を盛り上げます。
大阪府	みなさまに感動を与えられるよう，全力でプレーいたします。応援よろしくお願いします。
大阪市	フレッシュな力，ベテランの力，選手一人ひとりがベストを尽くし，全国に大阪市の熱い心を届けます。
堺市	若手選手，ベテラン選手ともに挑戦する心を忘れず，全力で頑張ります！
京都府	日頃の練習の成果を発揮し，個人競技も団体競技も選手全員で力一杯頑張ります！応援よろしくお願いします！
京都市	出場する選手全員が初出場です。選手団が一丸となり，日頃の練習成果を発揮できるように頑張ります。
滋賀県	令和7年，滋賀県で全国障害者スポーツ大会を開催します。先陣の地，鹿児島での選手の活躍を応援願います。
岐阜県	「清流の国ぎふ」の代表として，その名に恥じないよう「チーム岐阜」は一致団結し，心ひとつに頑張ります！
三重県	チームみえ！「とこわか」の精神を胸に，選手・役員一丸となって頑張ります！
愛知県	愛知県選手団163名，団長ひらまつかなと。全力プレーで鹿児島に元気を届けます。皆様の応援をお願いします。
名古屋市	今年は本気で金メダルつかみに来ました！

静岡県	東アジア文化都市として、本県の持つスポーツや文化の魅力を発信していきます！
静岡市	家康公の愛したお茶のまち静岡市。どうする静岡市。家康公のように粘り強く日本一を目指します！
浜松市	熱く燃ゆるやらまいか精神で頑張ります。勇気と笑顔と感動あふれるプレーにご注目ください。
福井県	チームふくい、持てる力を発揮して鹿児島県で輝きます！応援よろしくお願いします。
石川県	出会いを大切にし、夢に向かって全力を尽くし、大会に臨みます。応援宜しく願います。
富山県	富山県選手団のエネルギーを結集し、桜島のごとく熱く燃やし、全員メダル獲得を目指して全力を尽くします。
長野県	総勢100名の長野県選手団です。選手・役員一丸となって戦います！ベストを尽くすぞ！ずくだせNAGANO!
新潟県	チーム新潟総勢48名！選手・役員一丸となって、出会いを大切に目標に向かって全力で大会に臨みます。
新潟市	地元新潟の応援を背に元気に力強く、選手団総勢42名心をひとつに頑張ります。応援よろしくお願いします！
山梨県	富士の国山梨から、筑紫富士に挑戦状！甲斐から薩摩へはるばる遠征してきました。日頃の成果を発揮せよ！！
神奈川県	燃ゆる感動かごしま大会！己を、仲間を信じて、最高のパフォーマンスを！チーム神奈川みんなで頑張ります！
横浜市	選手全員がメダルを獲得できるよう、日々練習を重ねてきました。横浜市選手団一丸となって頑張ります。
川崎市	“少数精鋭”選手全員が、「自己ベスト更新&メダル獲得」を目指し、全力を尽くして戦います！
相模原市	『共にささえあい 生きる社会』さがみはら。あふれる笑顔、感動を胸に、メダルをめざします！
東京都	鹿児島ので、最高の思い出を作るため、東京選手団全員で大会を楽しみ、全力を出し切ります！
千葉県	千葉県選手団は赤いチーバくんのように燃えているよ。はりきっていくからみんなも応援してね。

千葉市	千葉市選手団一同、燃えて感動するようなパフォーマンスを心がけていきます！
埼玉県	埼玉県選手団総勢126名。埼玉県章が表す情熱・力強さのように、チーム埼玉で持てる力を最大限に発揮します！！
さいたま市	のびのびシティさいたま市は政令指定都市移行20周年。のびのびプレーで燃ゆる感動を呼び起します！！
群馬県	最高のパフォーマンスを発揮できるように全力を尽くします。頑張る群馬県選手団にぜひ注目してください。
栃木県	誕生150年の栃木県です。「いちご一会」の出会いを大切に、チーム栃木は一丸となって、頑張ります！
茨城県	選手団一丸となってベストを尽くし、全力で競技します。茨城県選手団の応援、よろしくをお願いします。
福島県	ひとつひとつ実現するふくしま！ スポーツをとおした共生社会の実現にむけて、選手団一同がんばります。
山形県	さくらんぼと紅花の里・山形。火の島「桜島」のもとでプレーできることに感謝し、自己新を目指し頑張ります。
秋田県	「オール秋田！！」選手団一丸となって、力の限り頑張ります★
宮城県	皆さんが『ひとめぼれ』するプレーが魅力の宮城県です。選手団着用の帽子的のむすび丸にもご注目ください！
仙台市	たくさんのメダルを「杜の都」仙台に持ち帰ることができるように頑張ります。応援よろしくお願いします。
岩手県	自己ベスト更新!!メダルを1つでも多くとれるよう選手団一同頑張ります！
青森県	選手一同、2026年青の煌（きら）めきあおもり障スポに向かってスポーツを通じた健康増進を広めます。
北海道	一番遠い北の大地から、道産子魂を胸に最も熱い風を吹かせ、歓喜の一瞬を信じ、頂上を目指します！
札幌市	おいしい食べ物、豊かな自然、四季折々のイベント。笑顔あふれる街札幌からサッポロスマイルで頑張ります！
佐賀県	過去最多出場72人で巻き起こせ佐賀旋風！つなげ！「SAGA2024」すべての人にスポーツのチカラを。
鹿児島県	県民の応援を背に、たぎる想いを競技にぶつけます。チェスト行け、鹿児島選手団！

# M E M O





# 7 競技付帯サービス

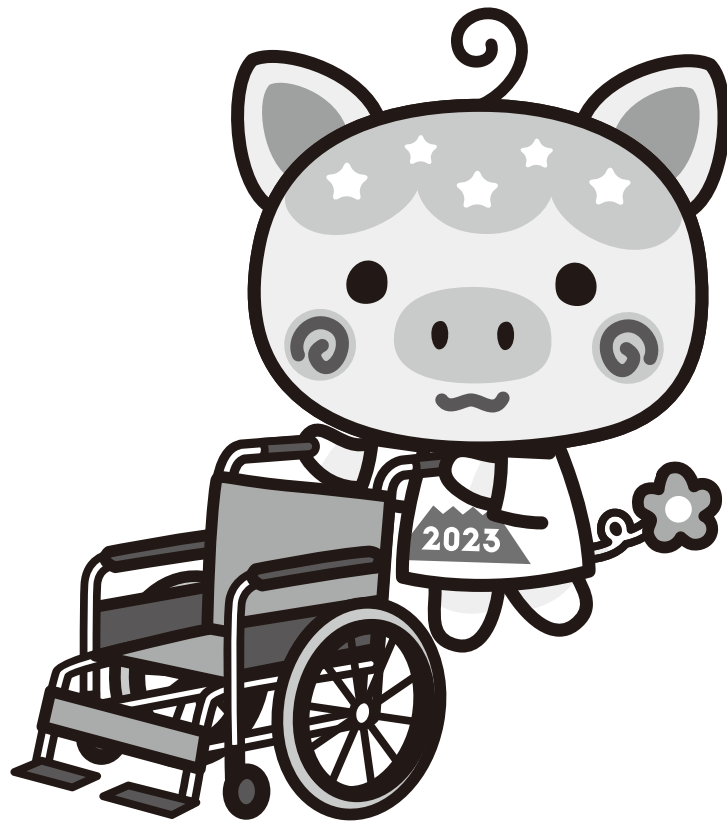

## 競技付帯サービス



### コンディショニングルーム

#### コンディショニングルームとは？

選手が万全な状態で大会に臨めるよう、選手の体をほぐしたり競技前後の筋肉の疲労回復を図るため、有資格者による専門性を活かしたサービスを提供するものです。

※ 有資格者とは、理学療法士、作業療法士、あん摩マッサージ指圧師、はり師、きゅう師、柔道整復師のこと。

#### 【対象者】

選手団（監督・コーチを含む）

#### 【協力団体】

鹿児島県では以下の協力団体が協力員として活動します。

- ・ 公益社団法人 鹿児島県理学療法士協会
- ・ 一般社団法人 鹿児島県作業療法士協会
- ・ 公益社団法人 鹿児島県柔道整復師会
- ・ 一般社団法人 鹿児島県鍼灸師会
- ・ 公益社団法人 鹿児島県鍼灸マッサージ師会

#### 【利用方法】

- ・ コンディショニングルームを利用する場合は、必ず選手団の監督や引率者に連絡をしてから受付をしてください。
  - ・ 開設時間は各競技会場で確認してください。また、競技集合時刻やバスの出発時刻等は、各自の責任で確認してください。
  - ・ 利用にかかる費用は無料です。一人当たりの利用時間は約 15 分です。
  - ・ 選手以外の利用に関しては、コンディショニングルームの混み具合によっては、お断りする場合がありますのでご注意ください。
  - ・ 設置場所は、各競技会場図により確認してください。
- ※ 各会場には救護所を設置しており、医師や看護師が待機しています。  
ケガをしたときや体調がすぐれない場合は救護所を利用してください。
- ※ コンディショニングルームの氷はコンディショニングルームでのみ使用するものです。アイシング用の氷は各選手団で調達してください。

## 【開設会場】

競技名	会 場	開催市	協力団体
陸上競技	白波スタジアム (県立鴨池陸上競技場)	鹿児島市	理学療法士協会
水泳	鴨池公園水泳プール	鹿児島市	理学療法士協会
アーチェリー	鹿児島ふれあいスポーツランド 運動広場	鹿児島市	鍼灸マッサージ師会
卓球 〔サウンドテーブルテニス含む〕	西原商会アリーナ (鹿児島アリーナ)	鹿児島市	鍼灸師会 鍼灸マッサージ師会
フライングディスク	県立サッカー・ラグビー場	鹿児島市	作業療法士協会
ボッチャ	指宿総合体育館	指宿市	理学療法士協会 鍼灸マッサージ師会
ボウリング	サンライトゾーン	鹿児島市	作業療法士協会
バスケットボール	ビーラインスポーツパーク始良体育館 (始良市総合運動公園体育館)	始良市	柔道整復師会
車いすバスケットボール	いちき串木野市総合体育館	いちき串木野市	理学療法士協会
ソフトボール	知覧平和公園多目的球場	南九州市	理学療法士協会
フットソフトボール	知覧平和公園陸上競技場		
グラウンドソフトボール	開聞総合グラウンド	指宿市	鍼灸マッサージ師会
バレーボール(身・知)	南栄リース桜島アリーナ (桜島総合体育館)	鹿児島市	柔道整復師会
バレーボール(精)	平和公園串良平和アリーナ	鹿屋市	作業療法士協会
サッカー	国分運動公園陸上競技場 国分運動公園多目的広場	霧島市	理学療法士協会



## 車いす・補装具修理所

### 【修理内容】

- ・ 競技等に使用する車いす・補装具について、応急修繕などを行います。
- ・ 空気圧の調整やねじの締め付け等、調整程度のものについては無料で行います。
- ・ 修理に要する部品等については、有料となります。
- ・ 開設日時は次のとおりです。場所は各競技会場図により御確認ください。

※競技の進行により、開設時間を変更する場合があります。

### 【開設会場および日時】

競技名	会場	開催市	協力団体	公式 練習日	競技日		
				10/27 (金)	10/28 (土)	10/29 (日)	10/30 (月)
陸上競技	白波スタジアム (県立鴨池陸上競技場)	鹿児島市	株式会社 OXエンジニアリング 一般社団法人 日本義肢協会	8:30 ～ 15:45	13:00 ～ 18:00	8:30 ～ 18:00	8:30 ～ 12:00
アーチェリー	鹿児島ふれあい スポーツランド	鹿児島市	一般社団法人 日本義肢協会	/	8:30 ～ 16:00	8:30 ～ 16:00	/
フライング ディスク	県立サッカー・ ラグビー場	鹿児島市	一般社団法人 日本義肢協会	8:30 ～ 16:30	12:50 ～ 17:30	8:00 ～ 16:30	8:00 ～ 13:00
卓球	西原商会アリーナ (鹿児島アリーナ)	鹿児島市	一般社団法人 日本義肢協会	8:30 ～ 16:30	8:30 ～ 16:30	8:30 ～ 16:30	/
ボッチャ	指宿総合体育館	指宿市	一般社団法人 日本義肢協会	8:30 ～ 16:30	8:30 ～ 16:30	8:30 ～ 16:30	/
車いすバスケットボール	いちき串木野市 総合体育館	いちき 串木野市	日進医療器株式会社	8:30 ～ 17:30	8:30 ～ 18:30	8:30 ～ 19:30	/

## 8 参加選手数一覽



# 参加選手数一覧（実数）

令和5年8月25日現在

（単位：人）

選手団名	選手数																					役員数		
	個人競技参加内訳								団体競技参加内訳											団体 競技 参加 選手 計	選手 合計			
	競技別							個人 競技 参加 選手 計	競技別															
	陸上 競技	水泳	アーチ エリー	卓球	フライン グデイス ク	ボウ リング	ポッ チャ		バスケット ボール	車いす バス ケット ボール	ソフト ボール	グランド ソフト ボール	バレーボール 聴覚		バレーボール 知的		バレー ボール 精神	サッ カー	フット ソフト ボール					
男子		女子		男子		女子		男子		女子		男子		女子		男子		女子						
01	北海道	30	10	2	11	10	6	2	71	0	0	0	0	0	0	7	0	0	0	0	0	7	78	42
02	青森県	11	3	1	6	4	2	2	29	0	0	0	0	0	8	0	0	0	12	0	0	20	49	37
03	岩手県	10	4	1	6	4	1	2	28	0	0	0	15	0	0	0	0	9	0	0	15	39	67	42
04	宮城県	12	2	1	3	4	1	2	25	0	0	0	0	0	0	0	7	0	0	0	0	7	32	34
05	秋田県	7	3	0	4	4	2	0	20	11	10	0	0	0	0	0	0	0	0	0	0	21	41	28
06	山形県	8	2	1	4	3	0	2	20	0	0	0	0	0	0	0	0	0	0	0	0	0	20	22
07	福島県	14	2	1	6	10	0	2	35	0	0	9	0	14	0	0	0	0	0	0	0	23	58	43
08	茨城県	16	5	0	9	7	3	2	42	0	0	0	0	0	9	0	0	0	0	0	0	9	51	45
09	栃木県	25	9	2	13	8	2	2	61	0	0	0	0	0	0	0	0	0	0	0	0	0	61	55
10	群馬県	12	4	1	4	5	2	2	30	0	0	0	0	0	0	0	0	0	0	0	0	0	30	30
11	埼玉県	27	9	1	12	10	5	2	66	0	0	0	0	0	0	0	0	0	0	0	0	0	66	59
12	千葉県	29	8	1	10	6	3	2	59	0	0	0	15	0	0	0	0	0	0	0	0	15	74	57
13	東京都	62	19	4	22	16	8	2	133	12	12	0	0	15	0	0	12	11	12	16	15	105	238	113
14	神奈川県	19	6	1	9	8	3	2	48	0	0	0	0	0	7	0	0	0	0	0	0	7	55	59
15	新潟県	8	4	1	6	6	1	0	26	0	0	0	0	0	0	0	0	0	0	0	0	0	26	22
16	富山県	9	3	0	4	4	1	2	23	0	0	0	0	0	0	0	0	0	0	0	0	0	23	24
17	石川県	10	2	0	5	3	2	2	24	0	0	0	0	0	0	0	0	0	0	0	0	0	24	24
18	福井県	7	2	1	5	2	2	2	21	0	0	0	0	0	0	0	0	12	0	0	12	33	31	
19	山梨県	5	2	0	2	3	1	2	15	0	0	0	0	0	0	0	0	0	0	0	0	0	15	16
20	長野県	14	5	1	5	6	3	2	36	12	9	0	0	0	0	0	0	0	0	0	0	21	57	43
21	岐阜県	13	5	1	6	6	3	2	36	0	0	0	13	0	0	10	0	10	0	0	0	33	69	57
22	静岡県	14	5	1	4	5	3	2	34	0	0	0	0	0	0	0	0	0	0	0	13	13	47	35
23	愛知県	27	8	1	9	11	4	2	62	0	0	12	0	0	12	0	12	0	0	0	0	36	98	66
24	三重県	12	2	1	7	5	3	2	32	0	0	0	0	15	0	0	0	0	0	16	0	31	63	49
25	滋賀県	10	4	1	5	5	2	2	29	0	0	0	0	0	0	0	0	0	0	0	0	0	29	36
26	京都府	11	0	0	2	2	1	0	16	0	0	0	0	0	0	0	0	0	14	0	14	30	25	
27	大阪府	28	10	2	13	13	6	2	74	0	0	0	10	0	0	0	0	12	0	0	22	96	60	
28	兵庫県	26	8	2	10	10	5	2	63	0	0	10	0	0	0	0	0	0	0	0	0	10	73	51
29	奈良県	10	4	0	4	5	1	2	26	0	0	0	0	0	0	0	0	0	0	0	0	0	26	23
30	和歌山県	8	3	1	4	6	2	2	26	0	0	0	0	0	0	0	8	6	0	0	12	26	52	51
31	鳥取県	7	2	1	4	2	1	2	19	0	0	0	0	0	0	0	0	0	0	0	0	0	19	28
32	島根県	9	3	1	5	3	1	0	22	12	0	0	0	0	0	0	0	0	15	0	27	49	46	
33	岡山県	14	2	0	4	4	2	0	26	0	0	6	0	0	0	0	0	0	0	0	0	6	32	25
34	広島県	14	4	1	6	4	2	2	33	0	0	0	11	0	0	0	0	0	0	0	0	11	44	33
35	山口県	11	3	1	5	4	2	2	28	0	11	0	0	0	0	0	11	8	10	0	14	54	82	62
36	徳島県	10	2	1	5	3	1	0	22	0	0	0	0	0	0	10	0	0	0	0	0	10	32	35
37	香川県	7	3	0	5	4	1	2	22	0	0	0	0	12	0	0	0	0	0	0	0	12	34	39
38	愛媛県	11	4	1	6	4	2	2	30	0	0	0	0	0	0	0	0	0	0	0	0	0	30	55
39	高知県	8	2	1	4	4	1	2	22	0	0	0	0	0	0	0	0	0	0	0	0	0	22	21
40	福岡県	23	7	2	8	8	4	2	54	0	0	11	0	15	0	0	0	10	10	0	0	46	100	92
41	佐賀県	15	5	2	9	7	3	4	45	0	0	0	15	0	0	0	12	0	0	0	0	27	72	58
42	長崎県	16	5	1	6	7	3	2	40	11	0	0	0	0	11	12	0	0	0	16	0	50	90	42
43	熊本県	14	4	1	5	6	3	2	35	0	0	0	0	0	0	0	0	0	0	0	13	13	48	41

(単位：人)

選手団名	選手数																					役員数		
	個人競技参加内訳								団体競技参加内訳												団体競技参加選手計		選手合計	
	競技別							個人競技参加選手計	競技別															
	陸上競技	水泳	アーチェリー	卓球	フライングディスク	ボウリング	ポッチャ		バスケットボール	車いすバスケットボール	ソフトボール	グランドソフトボール	バレーボール 聴覚		バレーボール 知的		バレーボール 精神	サッカー	フットソフトボール					
男子	女子						男子	女子			男子	女子	男子	女子										
44	大分県	12	5	1	7	5	3	2	35	0	0	0	0	0	0	0	0	0	0	0	0	0	35	36
45	宮崎県	14	3	1	7	6	3	2	36	0	0	0	0	0	0	0	0	0	0	0	0	0	36	37
46	鹿児島県	61	20	4	24	26	12	6	153	12	12	12	12	14	12	10	12	12	11	16	15	150	303	166
47	沖縄県	6	2	1	7	4	1	2	23	0	10	0	0	0	0	0	0	0	0	0	0	10	33	29
48	札幌市	9	5	1	7	2	2	2	28	0	0	0	0	0	0	0	0	0	0	16	0	16	44	33
49	仙台市	9	2	1	5	3	1	2	23	0	0	0	0	0	0	0	0	0	0	0	0	0	23	33
50	さいたま市	8	2	1	5	2	1	2	21	0	0	0	0	0	0	0	0	0	0	0	0	0	21	25
51	千葉市	8	2	1	5	3	1	2	22	0	0	0	0	0	0	0	0	0	0	0	0	0	22	30
52	横浜市	17	10	1	8	6	5	2	49	0	0	9	0	0	0	0	0	0	0	0	0	9	58	37
53	川崎市	8	6	1	5	0	1	2	23	0	0	0	0	0	0	0	0	0	0	0	0	0	23	25
54	相模原市	7	2	1	3	4	1	0	18	0	0	0	0	0	0	0	0	0	0	0	0	0	18	25
55	新潟市	5	3	1	5	3	1	2	20	0	0	0	0	0	0	0	0	0	0	0	0	0	20	22
56	静岡市	7	2	1	2	3	1	0	16	0	0	0	0	0	0	0	0	0	0	0	0	0	16	17
57	浜松市	7	2	1	2	3	1	0	16	0	0	0	0	0	0	0	0	0	0	0	0	0	16	16
58	名古屋市	13	5	0	7	6	3	2	36	0	0	0	0	0	0	0	0	0	0	0	0	0	36	36
59	京都市	12	2	1	4	3	2	0	24	0	0	0	0	0	0	0	0	0	0	0	0	0	24	27
60	大阪市	14	11	2	8	10	4	2	51	11	0	0	0	15	10	12	0	0	0	0	0	48	99	47
61	堺市	7	3	1	4	2	1	2	20	0	9	0	0	0	0	0	0	0	0	0	0	9	29	29
62	神戸市	15	4	0	6	4	0	2	31	0	0	0	0	0	0	0	0	0	0	0	0	0	31	29
63	岡山市	8	2	0	3	3	1	0	17	0	0	0	0	0	0	0	0	0	0	0	0	0	17	16
64	広島市	8	3	0	5	4	1	2	23	0	0	0	0	0	8	0	0	0	0	0	0	8	31	19
65	北九州市	10	4	1	2	2	2	2	23	0	0	0	0	0	0	0	0	0	0	0	0	0	23	31
66	福岡市	13	4	1	3	6	2	2	31	0	0	0	0	0	0	0	0	0	0	0	0	0	31	28
67	熊本市	7	2	1	4	2	1	2	19	0	0	0	0	0	0	0	0	0	0	0	0	0	19	22
		938	305	67	420	363	155	118	2,366	81	73	69	91	100	70	68	74	66	79	109	97	977	3,343	2,672

# M E M O





## 9 大会のあゆみ

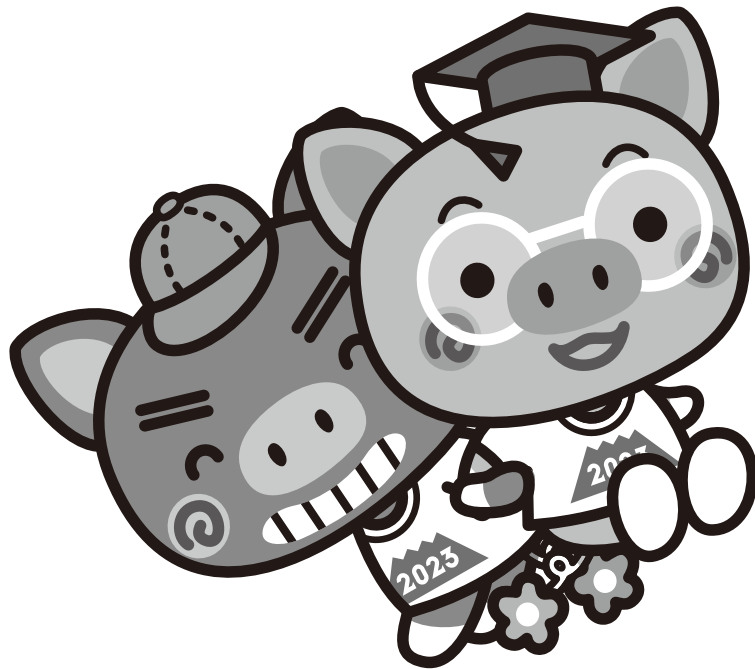

## 「全国障害者スポーツ大会」のあゆみ

これまで別々に開催されてきた「全国身体障害者スポーツ大会」（1965年・第1回・岐阜県～2000年・第36回・富山県）と「全国知的障害者スポーツ大会（ゆうあいピック）」（1992年・第1回・東京都～2000年・第9回・岐阜県）は、21世紀を迎えた平成13年に統合され、「全国障害者スポーツ大会」として国民体育大会開催都道府県において開催されることとなった。

### 【全国障害者スポーツ大会】

回	年	開催地	日程	参加選手団員数		大会の愛称 大会スローガン
				選手	役員	
1	平成13 (2001)	仙台市 利府町	10月27日 ～10月29日	3,195	1,747	翔く・新世紀 みやぎ大会  感動体験2001
2	平成14 (2002)	高知市 南国市 土佐市 伊野町 春野町 (以下オープン競技のみ) 野市町	11月9日 ～11月11日	3,199	1,935	よさこいピック 高知  見つけて夢！ 活かして力！
3	平成15 (2003)	静岡市 浜松市 磐田市 掛川市 袋井市 浜北市	11月8日 ～11月10日	3,289	2,089	わかふじ大会  静岡で かなえよう夢 つたえよう感動
4	平成16 (2004)	さいたま市 熊谷市 川口市 行田市 東松山市 深谷市 桶川市 妻沼町 (以下オープン競技のみ) 越谷市	11月13日 ～11月15日	3,132	1,995	彩の国 まごころ大会  ともに感動！ ともに笑顔
5	平成17 (2005)	岡山市 倉敷市 総社市 (以下オープン競技のみ) 赤磐市	11月5日 ～11月7日	3,269	2,010	輝いて！ おかやま大会  あなたがキラリ☆
6	平成18 (2006)	神戸市 尼崎市 三木市 淡路市	10月14日 ～10月16日	3,261	2,017	のじぎく兵庫大会  はばたこう ともに今から ひょうごから
7	平成19 (2007)	秋田市 能代市 横手市 由利本荘市 にかほ市 三種町 五城目町	10月13日 ～10月15日	3,226	2,071	秋田わか杉大会  きっと出会える！ 夢と感動
8	平成20 (2008)	大分市 別府市 佐伯市 (以下オープン競技のみ) 宇佐市	10月11日 ～10月13日	3,211	2,074	チャレンジ！ おおいた大会  笑顔、元気、 ともに未来へ 新たな一歩

回	年	開催地	日程	参加選手団員数		大会の愛称 大会スローガン
				選手	役員	
9	平成21 (2009)	新潟市 長岡市 新発田市 燕市	10月10日 ～10月12日	3,250	2,127	トキめき新潟大会 トキはなて 君の力を 大空へ 伝えよう 感謝の気持ちを トキめきを
10	平成22 (2010)	千葉市 船橋市 成田市 東金市 習志野市 市原市 大網白里町	10月23日 ～10月25日	3,286	2,082	ゆめ半島千葉大会 ゆめ半島 みんなが主役 花咲く笑顔
11	平成23 (2011)	山口市 下関市 宇部市 萩市 防府市 下松市 周南市 山陽小野田市	10月22日 ～10月24日	3,238	2,166	おいでませ！山口大会 君の一生けんめいに 会いたい
12	平成24 (2012)	岐阜市 大垣市 関市 瑞穂市 羽島市 山県市 本巣市 揖斐川町 安八町	10月13日 ～10月15日	3,207	2,150	ぎふ清流大会 輝け はばたけ 誰もが主役 心をひとつに 日本再生
13	平成25 (2013)	江東区 世田谷区 渋谷区 練馬区 武蔵野市 三鷹市 府中市 調布市 (以下オープン競技のみ) 港区・新宿区・台東区・ 杉並区・北区・葛飾区・ 青梅市・町田市	10月12日 ～10月14日  9月28日 ～10月14日 (オープン競 技)	3,308	2,154	スポーツ祭東京2013 東京に 多摩に 島々に 羽ばたけアスリート
14	平成26 (2014)	長崎市 佐世保市 島原市 諫早市 大村市 長与町 時津町	11月1日 ～11月3日	3,267	2,245	長崎がんばらんば大会 君の夢 はばたけ今 ながさきから
15	平成27 (2015)	和歌山市 海南市 田辺市 紀の川市 岩出市 日高川町 上富田町	10月24日 ～10月26日	3,239	2,257	紀の国わかやま大会 躍動と歓喜、そして絆
16	平成28 (2016)	盛岡市 花巻市 北上市 奥州市 一関市 雫石町 (以下オープン競技のみ) 紫波町・一戸町	10月22日 ～10月24日	3,324	2,353	希望郷いわて大会 広げよう 感動。伝えよう 感謝。

回	年	開催地	日程	参加選手団員数		大会の愛称 大会スローガン
				選手	役員	
17	平成29 (2017)	松山市 今治市 八幡浜市 西条市 大州市 伊予市 東温市 松前町 砥部町	10月28日 ～10月30日	3,331	2,370	えがお 愛顔つなぐえひめ大会  君は風 いしづちを駆け 瀬戸に舞え
18	平成30 (2018)	福井市 敦賀市 小浜市 大野市 勝山市 鯖江市 あわら市 越前市 坂井市 永平寺町 (以下オープン競技のみ) 美浜町	10月13日 ～10月15日	3,311	2,323	福井しあわせ元気大会  織りなそう 力と技と美しさ
19	令和元 (2019)	水戸市 日立市 結城市 常陸太田市 取手市 つくば市 ひたちなか市 (以下オープン競技のみ) 神栖市 牛久市	10月12日 ～10月14日  卓球バレー (10月6日)	※台風により中止		いきいき茨城ゆめ大会  翔べ 羽ばたけ そして未来へ
20	令和2 (2020)	鹿児島市 鹿屋市 指宿市 霧島市 いちき串木野市 南九州市 始良市	10月24日 ～10月26日	※新型コロナウイルス 感染症拡大のため、国 民体育大会とともに 2023年に延期		燃ゆる感動 かがしま大会  熱い鼓動 風は南から
21	令和3 (2021)	津市 四日市市 伊勢市 松阪市 鈴鹿市 志摩市 東員町 明和町 紀北町	10月23日 ～10月25日	※新型コロナウイルス 感染症拡大のため、国 民体育大会とともに中 止		三重とこわか大会  ときめいて人 かがやいて未来
22	令和4 (2022)	宇都宮市 足利市 栃木市 佐野市 鹿沼市 小山市 真岡市 大田原市 那須塩原市 那須烏山市 (以下オープン競技のみ) さくら市	10月29日 ～10月31日	3,306	2,563	いちご一会とちぎ大会  夢を感動へ。感動を未来へ。
特別	令和5 (2023)	鹿児島市 鹿屋市 指宿市 霧島市 いちき串木野市 南九州市 始良市	10月28日 ～10月30日	3,343	2,672	燃ゆる感動 かがしま大会  熱い鼓動 風は南から

※参加選手団員数には、オープン競技の選手・役員は含んでいません。

# 10 競技別プログラム



## 大会記録欄について

- 大会記録欄において、大会番号「1」～「特別」は「全国障害者スポーツ大会」の記録、「知1」～「知9」は「全国知的障害者スポーツ大会」の記録、「身33」～「身36」は「全国身体障害者スポーツ大会」の記録を表しています。

全国身体障害者スポーツ大会

回数	開催年	開催都道府県
身33	1997年（平成9年）	大阪府
身34	1998年（平成10年）	神奈川県
身35	1999年（平成11年）	熊本県
身36	2000年（平成12年）	富山県

全国知的障害者スポーツ大会

回数	開催年	開催都道府県
知1	1992年（平成4年）	東京都
知2	1993年（平成5年）	熊本県
知3	1994年（平成6年）	群馬県
知4	1995年（平成7年）	兵庫県
知5	1996年（平成8年）	北海道
知6	1997年（平成9年）	愛知県
知7	1998年（平成10年）	茨城県
知8	1999年（平成11年）	島根県
知9	2000年（平成12年）	岐阜県

※第4回大会は、阪神・淡路大震災のため中止

全国障害者スポーツ大会

回数	開催年	開催都道府県
1	2001年（平成13年）	宮城県
2	2002年（平成14年）	高知県
3	2003年（平成15年）	静岡県
4	2004年（平成16年）	埼玉県
5	2005年（平成17年）	岡山県
6	2006年（平成18年）	兵庫県
7	2007年（平成19年）	秋田県
8	2008年（平成20年）	大分県
9	2009年（平成21年）	新潟県
10	2010年（平成22年）	千葉県
11	2011年（平成23年）	山口県
12	2012年（平成24年）	岐阜県
13	2013年（平成25年）	東京都
14	2014年（平成26年）	長崎県
15	2015年（平成27年）	和歌山県
16	2016年（平成28年）	岩手県

回数	開催年	開催都道府県
17	2017年（平成29年）	愛媛県
18	2018年（平成30年）	福井県
19	2019年（令和元年）	茨城県
20	2020年（令和2年）	鹿児島県
21	2021年（令和3年）	三重県
22	2022年（令和4年）	栃木県
特別	2023年（令和5年）	鹿児島県

※第19回大会は、台風のため中止

※第20回大会は、新型コロナウイルス感染症拡大のため、国民体育大会とともに2023年に延期

※第21回大会は、新型コロナウイルス感染症拡大のため、国民体育大会とともに中止

# 陸上競技

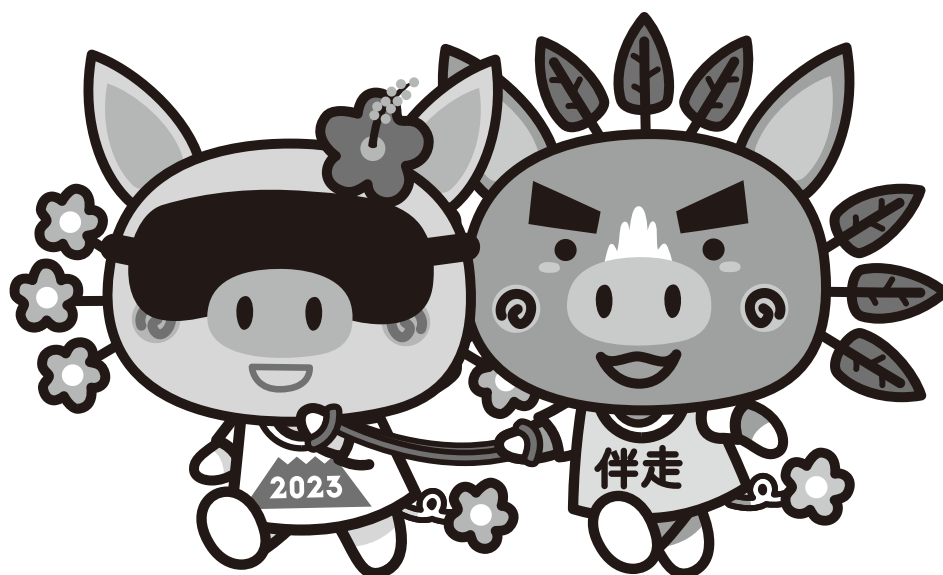

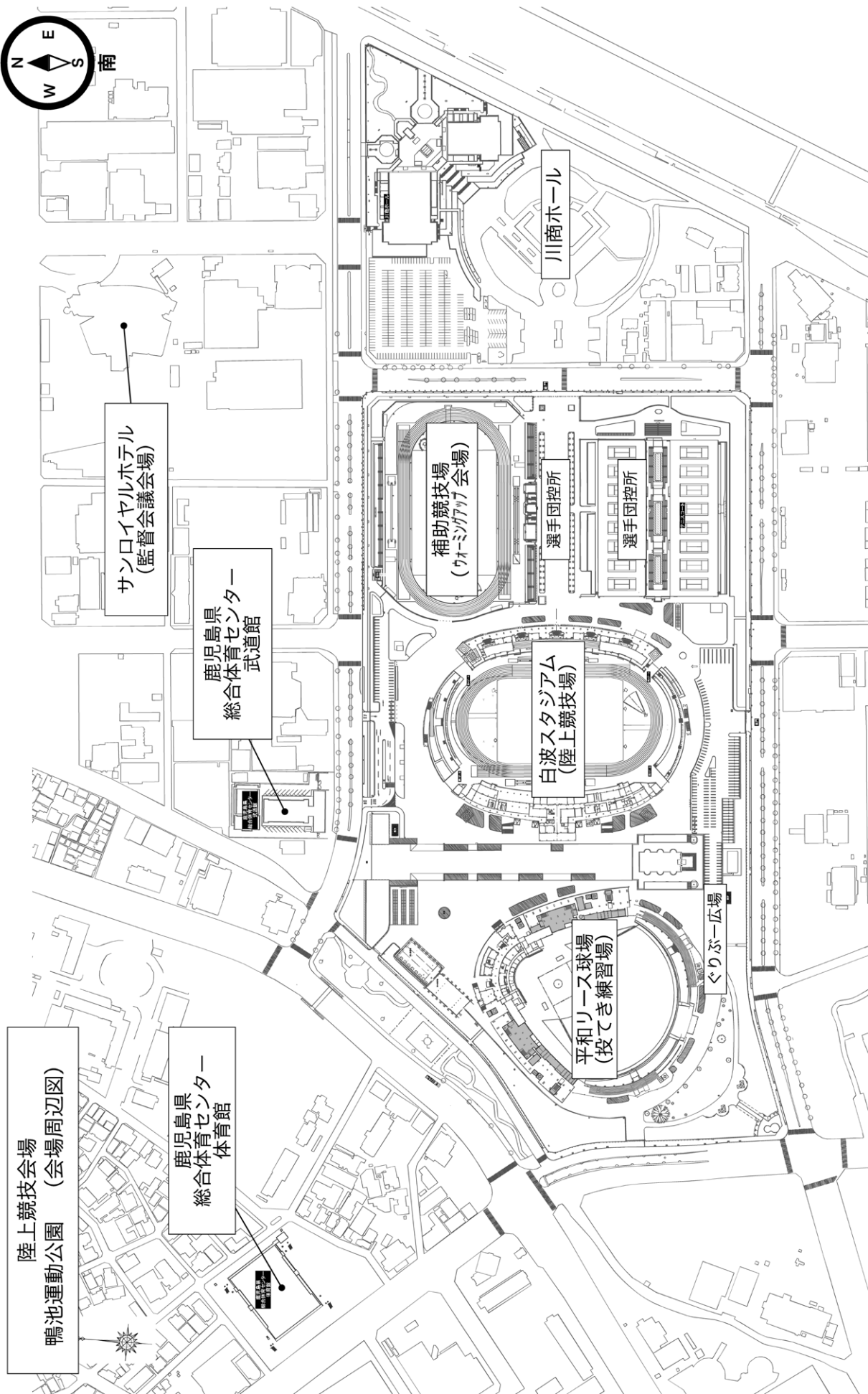
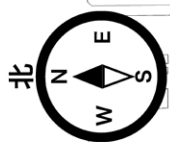



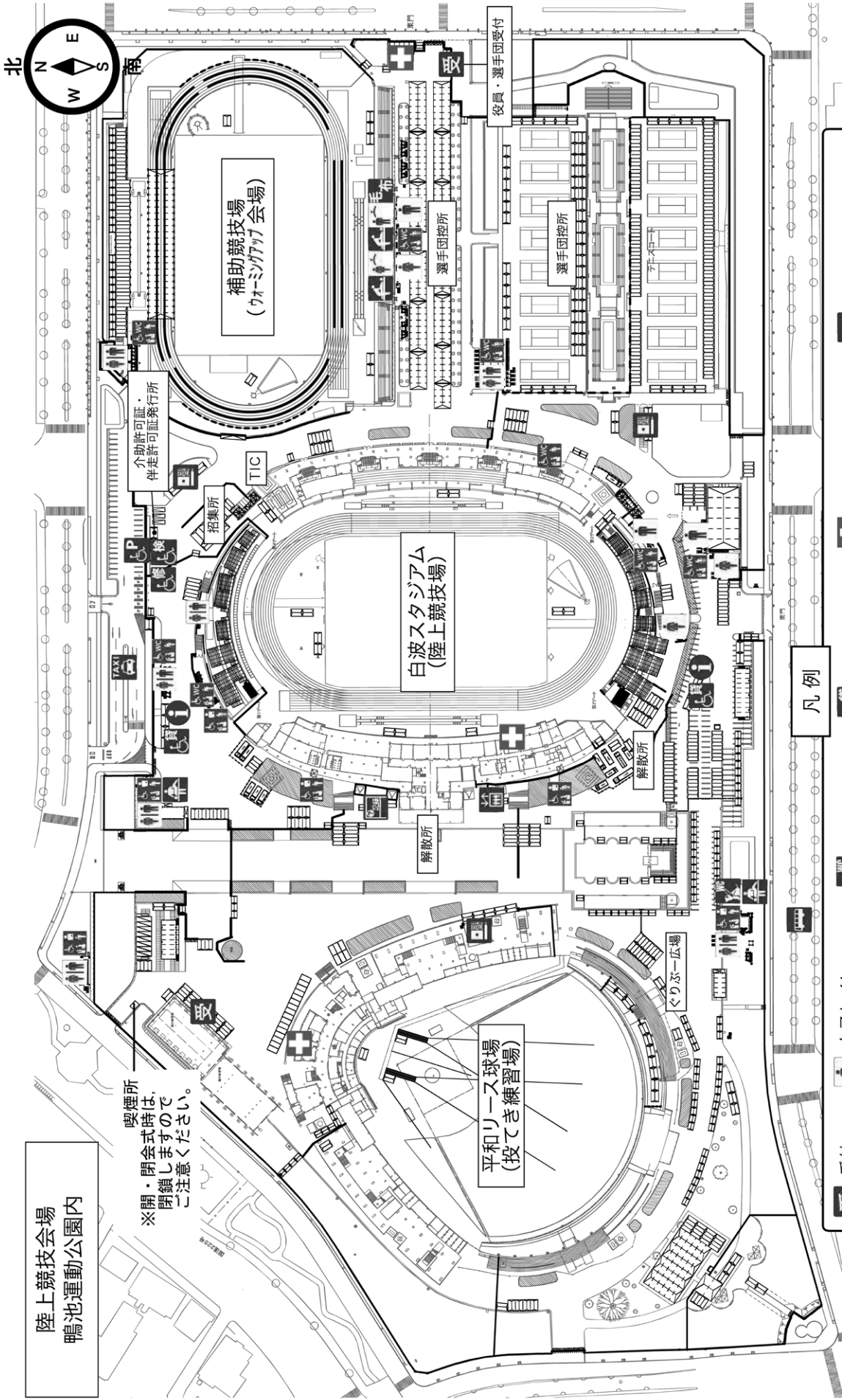

凡例

- 受付
- 案内所
- 男子トイレ
- 女子トイレ
- 女子トイレ
- バリアフリートイレ
- バリアフリートイレ (オストメイト対応)
- 大人用おむつ交換所
- 補助犬トイレ
- 男子更衣室
- 女子更衣室
- 弁当引換所 (弁当ガラ回収所)
- 車いす貸出所
- 車いす用駐車場
- 車いす検査場
- 車いす補装具修理所
- 救護所
- コンディショニングルーム
- エレベーター
- 記録速報コーナー
- シャトルバス乗降所
- タクシー乗降所
- 毛布貸出所

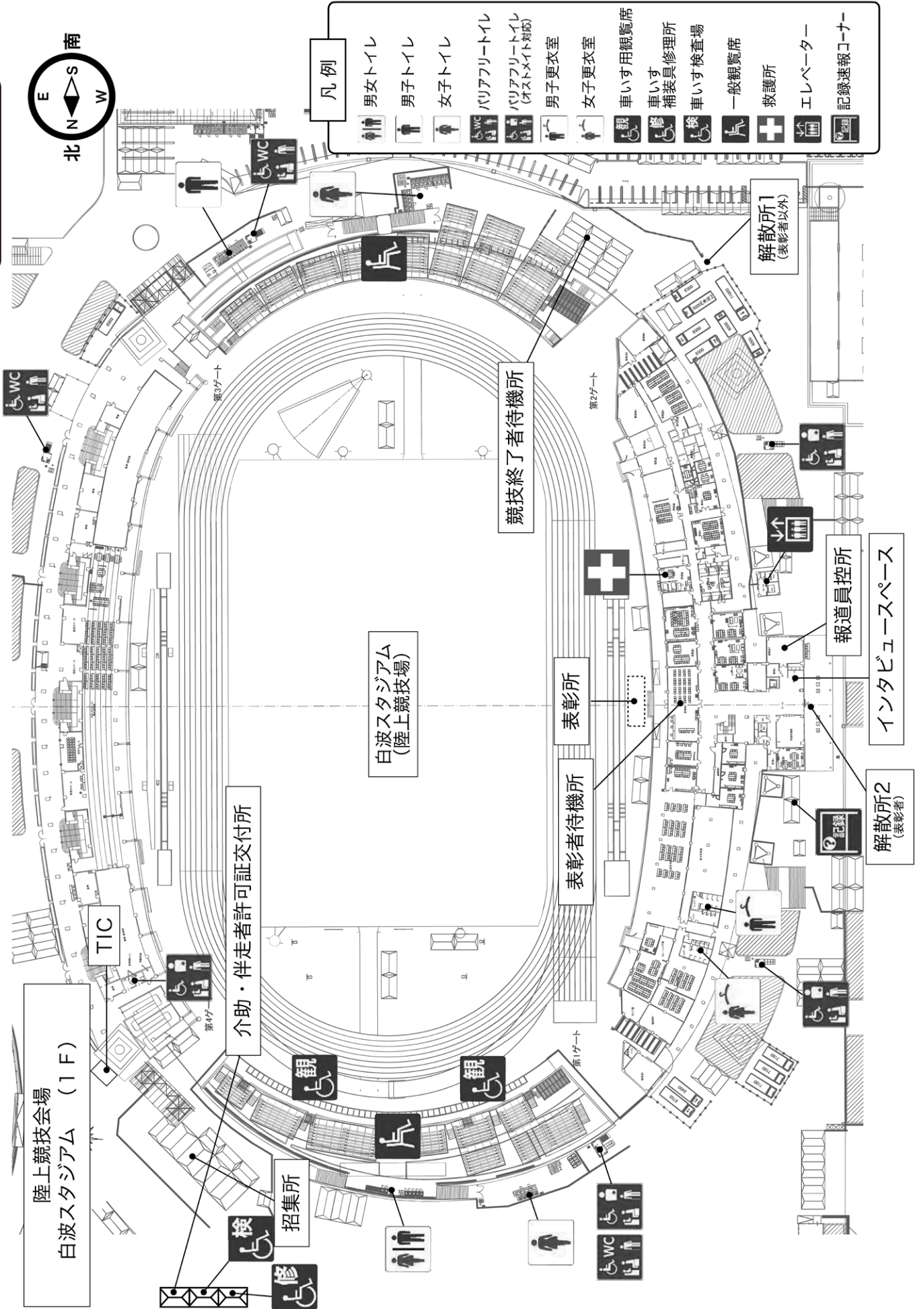
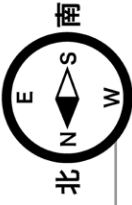

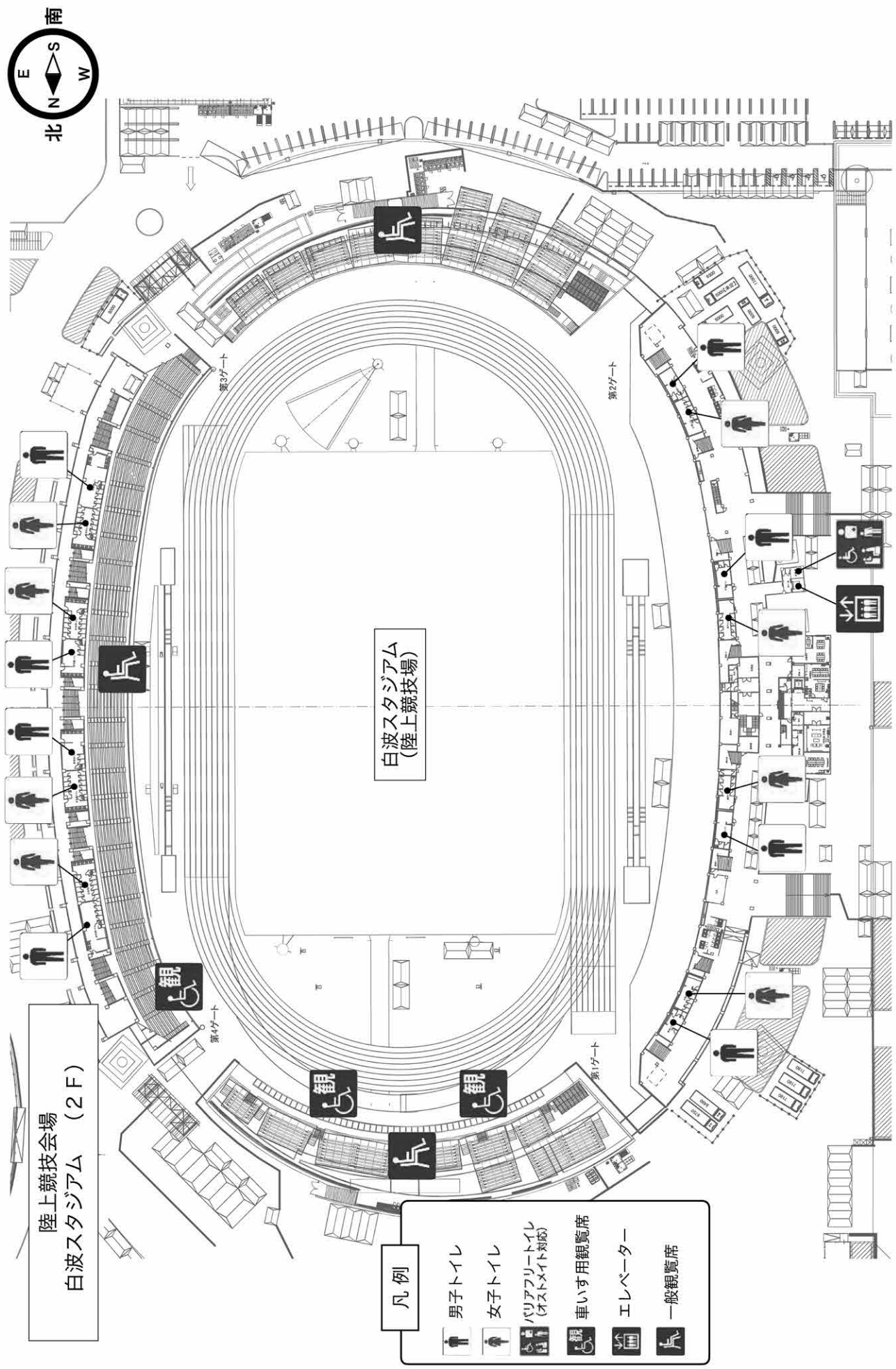

陸上競技会場  
白波スタジアム (2F)

白波スタジアム  
(陸上競技場)

凡例

-  男子トイレ
-  女子トイレ
-  バリアフリートイレ (オストメイト対応)
-  車いす用観覧席
-  エレベーター
-  一般観覧席

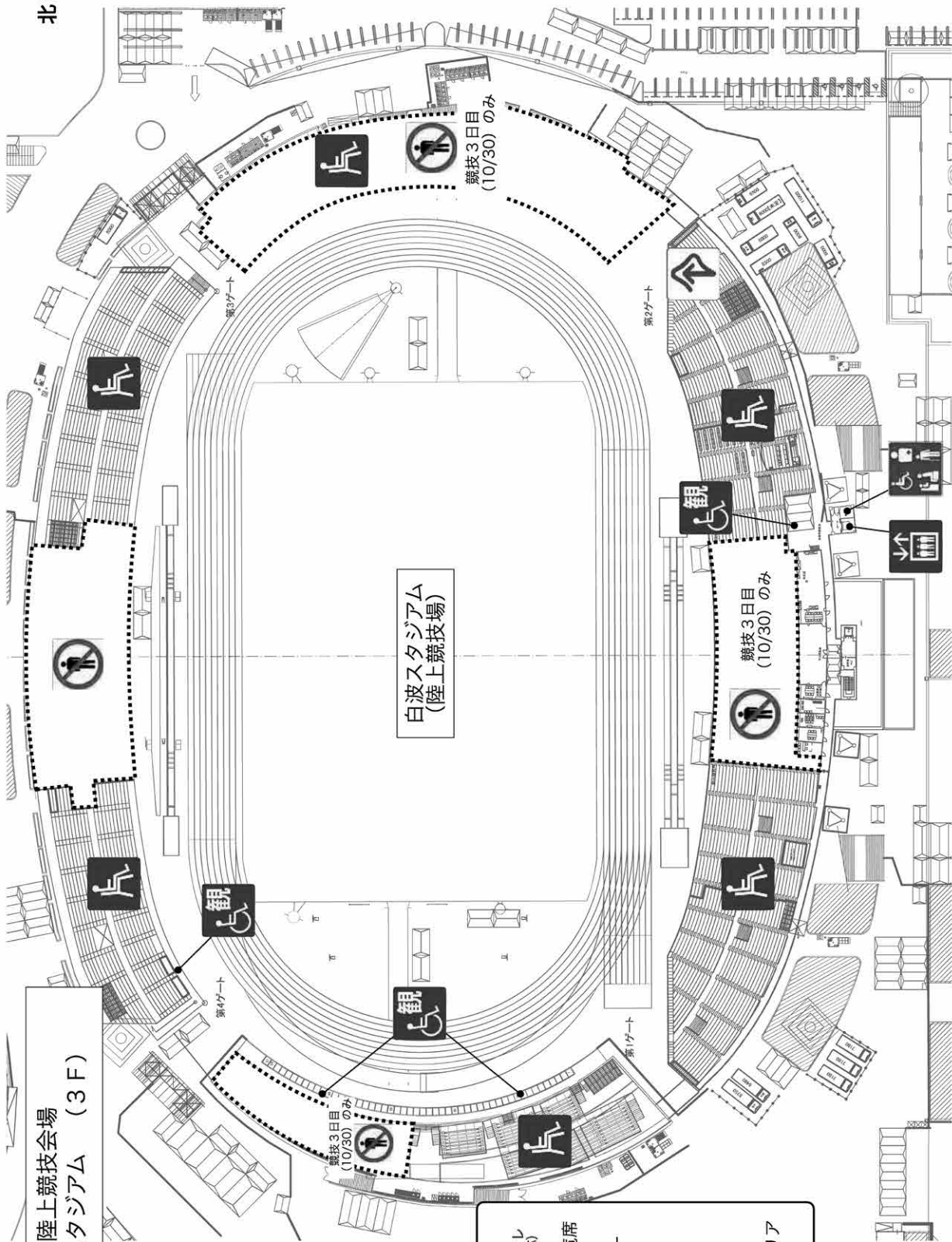

陸上競技会場  
白波スタジアム (3F)

凡例

- パリアフリートイレ (オストメイト対応)
- 車いす用観覧席
- エレベーター
- 一般観覧席
- 情報保障席
- 立入禁止エリア

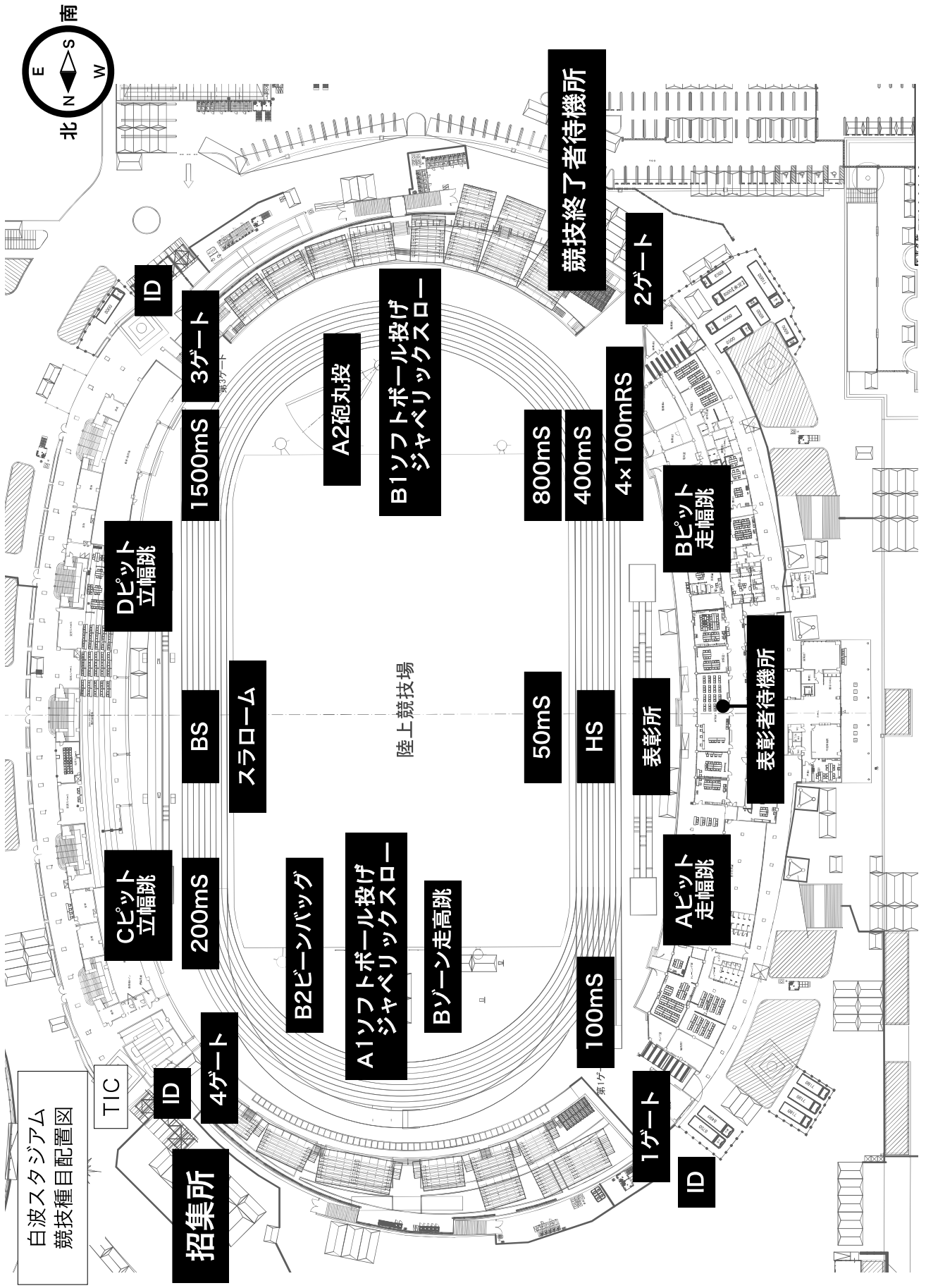

白波スタジアム  
競技種目配置図

# 特別全国障害者スポーツ大会「燃ゆる感動かごしま大会」 陸上競技実施要領

## 1 競技規則

令和5（2023）年度に適用の全国障害者スポーツ大会競技規則（公益財団法人日本パラスポーツ協会制定）によるもののほか、この要領の定めるところによる。

## 2 ウォームアップ

大会当日のウォームアップは、定められた場所・方法で安全に留意し、競技役員の指示に従って行うものとする。特にトラックの横断は決められた通路を使い、練習の妨害にならないよう、安全には十分留意する。練習を行うに当たっては、競技役員の指示に従い安全に留意して行う。

### (1) 場所

白波スタジアム補助競技場及び平和リース球場

### (2) 使用方法

ア 車いすを使用する練習は、第1・第2レーンを周回使用する。（第3レーンにカラーコーンを設置する。）

イ スタート及び短距離練習は、ホームストレート側の第7・第8レーンを使用する（視覚障害者が練習している場合は、視覚障害者の練習を優先する）。

リレーの練習は、第4・第5レーンを使用する。リレーの練習をする際は、他の練習の妨げにならないよう配慮する。（第6レーンにカラーコーンを設置する。）

ウ ランニングは、トラック外・フィールド内の芝生を使用する。

エ 走高跳の練習は、第1・第2コーナー側フィールド内の走高跳ピットを使用する。

オ 立幅跳及び走幅跳の練習は、指定されたピットを使用する。

カ スラロームの練習は、指定された専用コースを使用する。

キ 砲丸投の練習は、補助競技場内の砲丸投専用ピットを使用する。

ク ビーンバッグ投の練習は、補助競技場内の指定されたピットを使用する。

ケ ソフトボール投及びジャベリックスローの練習に関しては、平和リース球場内の練習場を使用する。

### (3) その他

投てき練習場については、各チームの監督、コーチが必ず付き添い、事故のないよう責任を持って行う。

### 3 招集

- (1) 招集場所は、第4ゲート付近とする。
- (2) 招集の流れは競技開始予定時刻を基準として次のとおりとする。

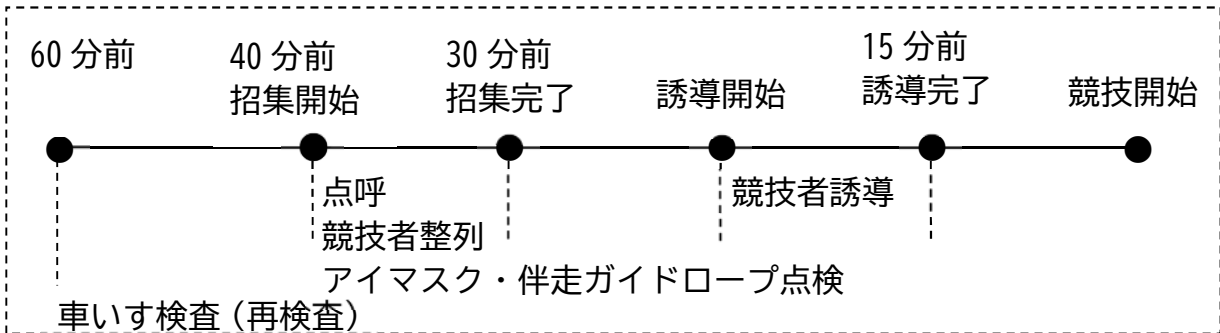

#### (3) 招集の方法

- ア 競技者は、競技開始予定時刻の40分前から30分前までに点呼を受ける。代理は認めない。
- イ 点呼を受けた競技者は、競技役員の指示に従い、整列して誘導を待つ。
- ウ 招集完了時刻に遅れた競技者は棄権とみなし、競技に出場することができない。
- エ リレー種目に出場するチームは、招集完了時刻60分前までに、オーダー用紙2枚(同じ物)に記入し、テクニカルインフォメーションセンター(以下、「TIC」という。)に提出する(オーダー用紙は事前に配布する)。
- オ 伴走者のガイドロープは、招集所において長さを確認する。
- カ 障害区分24の競技者が装着するアイマスクやアイシェード(以下、「アイマスク等」という。)は、招集所において光がもれないか競技役員が確認するとともに、不正なアイマスク等を持ち込まないよう手荷物検査を行う場合がある。

### 4 車いすの検査

- (1) 車いすを使用する競技者は、競技に出場する際に車いすの検査を受け、「車いす検査済証」の交付を受けなければならない。
- (2) 車いす検査は、車いす検査所において競技開始予定時刻60分前から開始する。
- (3) 一度不合格であった場合でも、招集完了時刻までに修理・改善すれば再検査を受けることができる。(時間内に検査に合格しなければ競技に出場することができない。)

### 5 服装等

- (1) 競技を行う時は、競技用の服装(ランニングシャツ、トレーニングシャツ等)を着用しなければならない。リレーに出場するチームの競技者は、原則、同一のユニフォームを着用しなければならない。
- (2) 番号布(アスリートビブス)は、主催者が交付したものを競技用服装の上衣の胸部及び背部につける。ただし、走高跳の競技者は胸部又は背部のどちらかに付けばよい。また、車いす使用の競技者は競技役員の指示に従い、車いすの見やすい位置に取り付ける。
- (3) 腰ナンバー標識は、左右の腰(車いす競技者はヘルメットの両側、50m競

走に出場する車いす競技者は両腕等)によく見えるように貼り付け、競技役員の確認を受ける。

- (4) 競技の際に使用する靴は、日本陸上競技連盟競技規則の定めるところとし(競技用靴のスパイクピンの長さは、9mm以下、走高跳、ソフトボール投及びジャベリックスローは12mm以下とする。なお、競技場及び補助競技場でのニードルピンの使用は可能とする。)、靴底の厚さは、トラック競技では800m未満の種目(リレーを含む)は最大20mm、800m以上の種目は最大25mmとする。(フィールド競技に関しては靴底の厚さの規定は適用しない。)なお、障害により補装具等を使用している場合は、この限りではない。また、危険(けが)の予防上、裸足での競技参加は認めない。

## 6 介助者・伴走者

- (1) 「介助・伴走許可証(ビブス)」の交付を受けた者に限り競技場内に入場することができる。介助者・伴走者の入場を申請できる選手は、競技規則集に定める障害区分に拠る。その際は、競技開始前に理由を添えて申請し、主催者の許可を受けなければならない。
- (2) 介助者の服装は運動靴及び運動着とし、伴走者の服装は競技者の服装に準ずるものとする。
- (3) 伴走者は、使用時に両端の最大長が50cm以下となる非伸縮性のガイドロープを持つこととし、フィニッシュで競技者の斜め後ろに位置しなかった場合は、失格とする。
- (4) 介助者及び伴走者は、競技役員の指示に従うものとし、競技場内では競技者の競技上有利になるような助言等をしてはならない。助言等は助力とみなされ、競技役員から注意・警告を受け、聞き入れない場合は、当該競技者を失格とする。(介助者が競技の伴走をした場合も助力とみなす。)
- (5) 介助者及び伴走者は、カメラ・ビデオ・携帯電話、もしくは類似の機器等を競技区域内で所持又は使用することはできない。また、競技に関係のない物についても持ち込むことはできない。

## 7 競技場への入退場

- (1) 競技場への入退場については、全て競技役員の指示により行う。
- (2) 競技が終了した競技者は、競技役員または競技補助員により競技終了者待機所まで誘導された後、競技者解散所に誘導され解散する。ただし、1位から3位までの入賞者は、競技終了者待機所から誘導された後、表彰者待機所まで移動し、表彰を受けた後、競技者解散所で解散する。

## 8 競技方法

- (1) トラック競技の走路順又は競技順、フィールド競技の試技順は、プログラム記載順とする。
- (2) 50m、100m、200m、400m競走及び4×100mリレーは、セパレートレーンで行う。ただし、視覚障害者(区分24)の50m競走は、オープンレーンで1名ずつ行う。
- (3) 800m競走は、第1曲走路のブレイクラインまでセパレートレーンで行う。
- (4) トラック競技で他の競技者を妨害した場合は、その競技者を失格とする。な



- お、この場合も再レースは行わずレースは成立したものとする。
- (5) セパレートレーンで行う視覚障害者のトラック競技では、1 競技者に2レーンを割り当てる。
  - (6) 視覚障害者の50m競走に出場する競技者が使用する音源は、ハンドマイクに収納した音響（電子音）または選手団で用意したものを使用することができる。
  - (7) 聴覚障害者の100m、200m競走のスタートでは、光刺激スタート発信装置を使用することができる。なお、選手は発信装置の使用・不使用を選択することができる。不使用の場合は、発信装置をレーンナンバー後方へ移動する。
  - (8) リレーの参加区分は、男女混合とする。
  - (9) 走高跳を除くフィールド競技の試技は3回まで許される。
  - (10) フィールド競技の場合、練習は試技順に1回を原則とする。競技運営の関係上、練習時間をとらずに直接試技に入ることがある。
  - (11) 視覚障害者（障害区分24・25）の立幅跳及び投てき種目については、必要に応じて競技役員又は競技補助員が方向を指示する。ただし、立幅跳については声や音源による援助は行わない。
  - (12) 視覚障害者（障害区分24）の競技者は、競技エリアでは光を通さないアイマスク等を装着しなければならない。アイマスク等を外すことができるのは、審判が認めたときだけであり、無断で外す（顔から離したりめくったりする行為を含む）ことは認められない。
  - (13) 走高跳において表彰組の中で最後の1人となり、1位が決まった場合、バーを上げる高さ又はバーの上げ幅については、当該審判又は審判長が決定する。
  - (14) 走高跳のバーの最初の高さは、下記の通りとする。バーの上げ方は一律2cmとする。
    - 区分2・区分3　：男子140cm、女子120cm
    - 区分25　　：男子115cm、女子100cm
    - 区分26　　：男子130cm、女子100cm
    - 区分27　　：男子100cm、女子100cm
  - (15) すべての視覚障害者の走幅跳の踏切板の長さは1mとする。
  - (16) 投てきに使用する競技用具は、主催者が用意したものとする。
  - (17) 砲丸投はローテーションで行い、ジャベリックスロー、ソフトボール投は3回連続して行うものとする。ただし、車いす使用者は、種目に関わらず3回連続して行う。
    - ※ 車いす使用者以外の競技者についても、競技運営の関係上、3回連続して投げる場合がある。
  - (18) 車いすで100m以上の競走競技に出場する競技者は、ヘルメットを着用して競技をしなければならない。ヘルメットの貸し出しは行わない。
  - (19) 車いすで800m以上の競走競技に出場する競技者は、競技用車いす（レーサー）を使用しなければならない。

## 9 表彰式

表彰式は、各組の競技終了後に順次行う。

## 10 その他

- (1) 監督会議は令和5（2023）年10月27日（金）に行う。なお、監督会議の時間及び場所については別途通知する。
- (2) 競技場内へは、競技者、大会役員、競技役員、競技補助員、情報支援ボランティア、実施本部員及びあらかじめ許可された介助者・伴走者、報道関係者及び視察員等関係者以外は立ち入ることができない。
- (3) トラック競技に出場する競技者の衣服は、スタート準備完了後担当者（競技補助員）が競技終了者待機所へ運ぶ。
- (4) 抗議については、大型スクリーンでの記録発表後、30分以内に競技者自身または代理人あるいはチームを公式に代表する者がTICまで申し出ること。その後の抗議は一切受け付けない。
- (5) 荒天時ほか不測の事態が生じた場合の取扱いは、主催者において別途定める。

## 陸上競技に関する注意事項

### 1 ウォームアップについて

- (1) 競技に出場する前に、各自（各選手団）の責任でウォームアップを行ってください。
- (2) ウォームアップは、練習会場（補助競技場、平和リース球場）で行ってください。
- (3) 危険防止のため、トラック内での逆走などは絶対に行わないでください。
- (4) 砲丸投、ソフトボール投、ビーンバック投、ジャベリックスローの練習は指定された場所で行ってください。

練習エリア	競技種目等
補助競技場	
第1, 第2レーン	車いす
第3, 第6レーン, 第8レーン外側	カラーコーン
第4, 第5レーン	競走競技, リレー
第7, 第8レーン（ホームストレート側）	スタート, 短距離
第7, 第8レーン（バックストレート側）	スタート及び「視覚障害優先レーン」
インフィールドの指定された場所	走高跳, ビーンバッグ投, 砲丸投
アウトフィールドの指定された場所	立幅跳, 走幅跳
トラック外・フィールド内の芝生	ランニング, 体操等, リレーバトン練習
バックストレート棒高跳助走路（晴天時）	スラローム
雨天対策テント（雨天時）	状況を見て競技役員が判断します。
平和リース球場（投てき練習場）	
平和リース球場 投てき場	ソフトボール投, ジャベリックスロー

- ※ 時間帯によって車いすコースを広げる場合があるので、係員の指示に従ってください。
- ※ 第7, 第8レーンのバックストレート側は、視覚障害優先レーンです。時間帯によって、「その他の障害の選手のスタート練習」は「視覚障害の選手の練習」を優先します。
- ※ フィールド内での投てき競技のウォームアップについては、安全確保のため、係員の指示に従ってください。

### 2 招集について

- (1) 競技開始40分前を目安に、白波スタジアム第4ゲート外側に集合してください。  
（陸上競技会場図参照）

※ 密集を避けるため、60分以上前に集合はしないでください。

- (2) 競技開始30分前に招集を完了します。
- (3) 招集開始時間に、必ず招集所でチェックを受け、競走競技に出場する競技者は腰ナンバー標識を2枚受取り、腰部左右のやや後方に貼り付けてください。車いすで出場する選手で100m競走以上に出場する競技者は、ヘルメットの左右または肩部等の見やすいところに貼り付けてください。

※ 100m以上はヘルメットが義務付けられています。

- (4) 招集所では、競技役員が、競技No、種目、レーン、試技順、選手番号、選手名、選手団体名等を確認します。  
アイマスク、アイシェードや伴走紐を使用する場合についても確認します。(アイマスク、アイシェード：光を通さないもの、伴走紐：非伸縮性の50cm以内の紐)
- (5) チェックを受けなかったり、時間に遅れたりすると棄権とみなされ、競技に出場することができません。
- (6) 招集後、競技補助員により誘導され、競技となります。  
トラック競技では競技地点に誘導後、フィニッシュライン側に移動し競技者を迎え解散所まで同行します。  
また、フィールド競技では競技終了まで競技地点で待機し、競技終了後、解散所まで競技者に同行します。
- (7) ビデオ装置、音楽プレーヤー、トランシーバー、携帯電話、スマートフォン、その他の類似機器を競技場内に持ち込むことはできません。

### 3 リレーオーダー用紙について

- (1) リレー種目に出場するチームは、各組の招集完了時刻の60分前までに、「リレーオーダー用紙」(同じもの2枚)に記入し、TICに提出してください。リレーチームの編成メンバーは、事前に申し込んでいる競技者が出場することができます。  
※ リレーオーダー用紙はTICでも配布します。
- (2) リレーに出場するチームの競技者は、原則、同一のユニフォームを着用することとされていますが、同一ユニフォームを揃えることが難しい場合はこの限りではありません。

### 4 車いす検査について

- (1) 検査時間は、競技開始時刻の60分前から招集完了時刻までとします。  
※ 車いす検査所は、鴨池公園北側(陸上競技会場図参照)に設置します。
- (2) 車いすを使用して競技に出場する競技者は、検査に合格しないと競技に出場できません。検査に合格した場合は、所定の位置にシールを貼ります。
- (3) 不合格になった場合でも、修理等を行い、招集完了時刻までに検査に合格すれば、競技に出場できます。
- (4) 50m競走に出場する場合は、日常生活用の車いすを使用することとします。  
※ 車いすで800m以上の競走競技に出場する選手は競技用車いすを使用すること。電動車いすを使用する場合はJIS T9203(電動車いすの日本工業規格)に定めたものとします。

## 5 衣服等の商標について

衣服等の広告に関する規定については日本陸上競技連盟「競技会における広告および展示物に関する規程」に従い、違反に対しては主催者においてテープ・シール等で隠す等の処置をします。

介助者・伴走者についても競技者と同様の扱いとします。

## 6 競技用靴について

(1) 競技用靴については、スパイクシューズの使用を認めます。

※ スパイクは、競技終了後、または、競技終了者待機所で靴に履き替えてください。

(2) 競技場は全天候舗装になっています。

(3) 競技の際に使用する靴は、競技用靴のスパイクピンの長さは、9mm以下、走高跳、ソフトボール投げ及びジャバリックスローは12mm以下とします。靴底の厚さは、トラック競技では800m未満の種目（リレーを含む）は最大20mm、800m以上の種目は最大25mmとします（フィールド競技に関しては靴底の厚さの規定は適用しない）。なお、障害により補装具等を使用している場合は、この限りではありません。

また、危険（けが）の予防上、裸足での競技参加は認めません。

## 7 介助者、伴走者について

競技場内に入場する際は、必ず介助許可証（介助ビブス）、伴走許可証（伴走ビブス）を着用してください。

(1) 介助許可証（介助ビブス）

ア 介助許可証は、出場する種目ごとに介助許可証交付所で交付を受け、競技終了後、必ず解散所（1ゲート付近）で返却してください（出場するごとに配布、回収を行います）。

イ 介助許可証交付所で、競技開始時刻60分前から招集完了時刻まで交付します。

ウ 当日に急きょ介助者の同伴が必要となった場合は、TIC（テクニカルインフォメーションセンター）（以下「TIC」）で「介助許可証（ビブス）交付当日申請書」を提出し、許可を受けた上で、介助許可交付所で許可を得た交付申請書を提出し、介助許可証（介助ビブス）を受け取ってください。

(2) 伴走許可証（伴走ビブス）について

ア 伴走許可証は、事前に申込みのあった選手のみ、伴走許可証交付所で競技開始時刻の60分前から招集完了時刻まで交付します。

イ 伴走許可証は、競技終了後、必ず解散所で返却してください（出場する種目ごとに配布、回収を行います）。

※ 介助許可証・伴走許可証交付所は、鴨池公園北側（陸上競技会場図参照）に設置します。

(3) 介助者、伴走者の同伴について

介助者、伴走者は、競技者の介助や伴走を目的として同伴が認められています。競技者に対して競技上有利となるような助言等はできません。助言等は、「助力」と見なされ、競技役員から注意・警告を受け聞き入れない場合は競技者が失格となります（介助者が競技の伴走をした場合も助力と見なされます）。

- (4) 伴走者について  
伴走する場合は、必ず非伸縮性の50cm以内の紐などを使用します。

## 8 失格について

- (1) トラック競技での不正スタートをした競技者は全て失格となります。400m競走までのスタートの指示は、オン・ユア・マークス（位置について）セット（用意）の言葉を用います。800m競走、1500m競走のスタートの指示は、オン・ユア・マークス（位置について）の言葉を用います。
- (2) トラック競技については、スタート合図後、下記の種目ごとに定める時間を経過した時点で、競技を中止するものとし、時間内にフィニッシュできなかった選手はゴール後でも失格となります。

※ 全国障害者スポーツ大会競技規則集 競技規則の解説  
第2部各競技 第1章陸上競技 第1節競走競技第8項より抜粋  
「競技運営上、競技が長時間にわたると予想される場合には、競技の前に通知し、競技の途中で中止の指示を認める。これは、全ての競技にも適用する。」

<陸上競技競走競技 競技時間一覧>

種 目	時間（分）
50m競走	6
100m競走	6
200m競走	8
400m競走	8
800m競走	14
1500m競走	18
スラローム	8
4×100mリレー	8

## 9 フィールド競技の競技方法について

- (1) 砲丸投はローテーションで行い、ジャベリックスロー、ソフトボール投は3回連続して行うものとし、ただし、車いす使用者は、種目に関わらず3回連続して行います。  
なお、1回の試技時間は、競技役員から用器具を手渡された時点から1分間とします。
- (2) 跳躍競技について走高跳を除き、各競技者は、3回までの試技が許されます。  
※ 走幅跳の競技者は、申込時に1mか2mのどちらかの踏切線を使うかを申し出なければなりません。（視覚部門の走幅跳は1m幅の踏切板のみ使用）
- (3) 立幅跳および走幅跳における制限時間は1分です。

## 10 棄権届について

申込後、棄権する場合は、必ず、所属団体を通じて「棄権届（事前届用）」を9月29日（金）までにメールにて提出してください。

9月30日（土）以降に棄権する場合は、競技当日、招集完了時刻の30分前までに「棄権届（当日用）」1部をTICに提出してください。

※ 棄権届の用紙は、TICでも配布します。

#### 11 2種目同時出場について

(1) 2種目同時出場する場合において、1種目目の競技終了時刻から2種目目の招集完了時刻までが、50分以内の競技者は、「2種目同時出場届」を提出してください。

この手続きにより、1種目目に出場する種目の招集時に、2種目目の招集も受けたことになり、1種目目終了後、直接2種目目の競技地点に移動することができます。次の種目への移動は、各自の責任で行ってください。

また、いずれかの種目を棄権する場合は「10 棄権届について」を参照してください。

(2) 提出場所等

提出場所：TIC

提出時刻：第1種目の招集開始時刻の30分前までに提出します。

提出部数：2部

(3) 1種目目で入賞しても、2種目目に出場するため表彰に出られない場合があります。その場合はお近くの、競技役員に伝えて2種目目の競技地点に移動してください。2種目目競技終了後、表彰者待機所付近にあります「メダル未受領者受付」で、1種目目のメダルをお受け取りください。

※ メダルをもらい忘れてしまい、選手団控所等に戻ってしまった場合は、解散所にいる実施本部員に声をかけてください。引率者がいる場合は、介助ビブスを着用して再入場となります。

#### 12 表彰について

各種目の1位から3位の競技者の表彰は、正面スタンド前表彰所で行います。

#### 13 抗議について

抗議がある場合は、大型スクリーンの記録発表後30分以内に、競技者自身または代理人が「公益財団法人日本陸上競技連盟競技規則」に準じ、TICまで申し出てください。

#### 14 競技規則について

本大会は、本注意事項ならびに、「公益財団法人日本陸上競技連盟競技規則」、「全国障害者スポーツ大会競技規則」、「特別全国障害者スポーツ大会燃ゆる感動かごしま大会陸上競技実施要領」により実施します。

競 技 役 員 等 名 簿

	【競技役員】						は兼務
競 技 会 会 長	玉川 浩一郎						
総 務	大村 一光						
総 務 員	橋元 幸公 大内 山 誠	吉浦 知子 末吉 多恵子	中江 寿孝 山口 兼司(滋賀)	東村 光弘			
競 技 進 行 係	宇都 翔太 祁答院 隆広	国分 信哉	西園 未津紀	中濱 陽平			
技 術 総 務	<u>泊 正 人</u>	<u>内山 広生</u>					
ジ ュ リ ー	栗毛野 信一	山方 博文	福永 一則				
審 判 長	丸山 敦夫 柴田 剛	田代 春樹 田中 英一	川口 浩司	外山 善久			
ア ナ ウ ン サ ー	堂脇 純二 田中 智大 田原 美佳	永野 三彦 今村 佑美	宮脇 征治 福吉 公輝	東郷 正美 鈴木 泰一			
大 型 映 像 係	尾上 寿子 倉津 郁美	伊藤 龍志朗 若松 誠樹	田山 慶	立山 剛大			
報 道 係	橋口 光秀	麻生 貴宣	山之口 航	春田 武志			
ミ ッ ク ス ゾ ー ン	厩田 一久	蒲牟田 涉	池田 猛				
記 録 情 報 処 理 員 ( 印 刷 係 含 )	堀之内 武志 西方 竜太郎 諏訪原 香織	中馬 信一郎 西園 義和	辻田 征洋 俵積田 卓	大脇 広子 今村 晋一郎			
マ ー シ ャ ル	有枝 幹延 久松 博子 有島 恵子 岩崎 章郎	元吉 健二 豊留 雅也 中園 孝太郎 角倉 一人	谷口 博子 北野 裕大 豊留 華香 東村 善史	上園 久美子 吉満 浩昭 和泉 和香 高橋 正秀(佐賀)			
競 技 者 係 ( 兼 : 競 技 者 誘 導 係 )	麥田 一博 松山 徳和 村田 智恵美 蓑田 辰則 内 藤 十	年永 昭人 坂元 佳代 田中 惇朗 平 由香	清水 尚子 中浦 将太 中園 明男 川畑 桃子	西園 雄麻 有田 勇 有馬 久光 大木場 一友			
競 技 終 了 者 待 機 係	立岡 勝己 中井 雄貴 百々 達智	池田 尚子 東 南 月 吉松 成彦	鈴東 聖也 日高 貴徳	外海 卓志 平田 朋大			
役 員 係	富山 良昭	前原 成明	大久保 元恵				



来賓・視察員係	野邊 みゆき	宇都 奈奈美	片平 和代	
庶務係	二町 孝之 竈本 さや夏	江藤 史浩	石谷 美咲	森 綾子
T I C	東 博子 上野 淳一郎	満 丸 浩	大久保 幸男	益満 広美
補助員係	<u>高山 克司</u>	<u>新開 浩一</u>		
式典・表彰係 (含入賞者管理係)	松永 鉄男 塗木 真由美	山内 洋代 久松 未季	若山 和佳子 豆田 富士美(佐賀)	船場 裕子
公式計測員	<u>泊 正人</u>	<u>内山 広生</u>		
風力計測員	山口 裕範	城ヶ崎 祥子	原村 隆也	久永 公人
用器具係・衣類運搬係	諏訪原 弘道 甲斐 裕三(宮崎)	高田 誠 溝口 洋喜(宮崎)	山元 章義	蔵満 周平
練習会場係	楠本 美德 西崎 広幸 <u>新開 浩一</u>	清田 友樹 三嶋 正登	松崎 義人 立迫 俊徳	<u>上岡 貞則</u> <u>高山 克司</u>
写真判定員	木之下 修一 大津 卓也 安田 友彦	平崎 祐実 山内 慎一 大迫 拓輝	村上 宏美 有田 圭介	有木 俊平 永田 宏一郎
監察員	田ノ上 晃 富村 正光 向井 卓郎 浜田 信一 田淵 まどか	新原 重喜 若松 和文 松比良 栄一 來 龍 平 河野 善文	柳田 和房 大内山 久 勇島 海斗 河野 竜一	川内田 末義 福崎 洋一 有川 俊 田淵 忠明
ビデオ監察員	向井 良人	永田 忠士	御鍵 宗充	
スターター・リコーラー	長谷場 博子 大山 賢弥 濱元 良介 金澤 宏弥 長野 祥雄(佐賀)	上荒磯 正人 北園 貴志 宮之脇 祐介 東郷 博乃	前原 貢子 有田 雄介 倉津 怜也 西園 俊介	中村 奈緒子 梶原 悦子 小松 将大 勇 拓弥
出発係	前田 浩文 別府 翔太 鮫島 弘一	松尾 政照 石山 大輝 有島 良一	川邊 浩一 江口 敬弘 伊作 建一郎	新田 正明 谷口 芳隆 下堂 蘭 慎太郎
周回記録員 (含計時・決勝)	内野 朗 関 口 美	徳吉 国広 久保 啓昭	鶴野 明男 江畑 英利	上村 正常

跳躍審判員	小田原 秀樹 田上 耕治 永吉 駿 吉村 孝作 藤山 久晃 土山 正登	渡邊 顕彦 日高 恵太 平田 水穂 下村 健悟 丸山 千夏 小橋 口俊	濱田 北斗 大坪 緑 山口 三郎 山中 亮磨 谷山 宗敬	原田 達也 小出 昌一郎 山下 真 池野 一清 西田 伊織
-------	--	--	--	---

投擲審判員	米澤 耕一郎 竹山 正廣 高田 慎也 佐武 義郎 鮫島 政幸 竹下 かゆら	鈴木 研太 石谷 啓輔 星野 勤 鳥丸 浩司 日下 田良 戸川 大夢	河野 優一 國元 武 栢木 義行 野上 一成 河野 泰志 有村 慎太郎	西丸 聖志 成田 智春 久木野 瑠奈 中園 明男 大戸 一朗
-------	--	---	--	--

光波計測員	竹山 正廣	石谷 啓輔	國元 武
-------	-------	-------	------

車いす検査係	大園 英和	立本 玲夏	大津 綾乃	原 口 立
--------	-------	-------	-------	-------

特殊種目審判員	加治屋 豪 濱崎 寛之 北村 慶治 柳元 博行	竹下 健一郎 大庭 美波 川畑 宜志 甲木 秀典(佐賀)	津代 幸一郎 西山 明人 小山 凜佳 山田 泰嗣(佐賀)	谷口 弥玖 川上 蒼乃 永 峯 翔
---------	----------------------------------	---------------------------------------	---------------------------------------	-------------------------

## 【公益財団法人日本パラスポーツ協会】

技術指導員	北村 大河	石川 秀俊	吉田 実
-------	-------	-------	------

## 【競技補助員】

鹿児島県立鶴丸高等学校	学校法人時任学園樟南高等学校
鹿児島県立甲南高等学校	学校法人川島学園鹿児島実業高等学校
鹿児島県立鹿児島中央高等学校	学校法人津曲学園鹿児島高等学校
鹿児島県立武岡台高等学校	学校法人原田学園鹿児島情報高等学校
鹿児島県立明桜館高等学校	学校法人希望が丘学園鳳凰高等学校
鹿児島県立松陽高等学校	
鹿児島県立鹿児島工業高等学校	
鹿児島県立鹿児島南高等学校	
鹿児島市立鹿児島玉龍高等学校	
鹿児島市立鹿児島商業高等学校	
鹿児島市立鹿児島女子高等学校	

## 【運営ボランティア】

【情報支援ボランティア】	手話ボランティア	文字情報支援ボランティア
--------------	----------	--------------

【実施本部員】	鹿児島県職員
---------	--------

# 競技日程

第1日〔10月28日(土)〕 競技時間 14:00~18:55 表彰終了時間 19:20

	9:00	10:00	11:00	12:00	13:00	14:00	15:00	16:00	17:00	18:00	19:00			
トラック競技	開会式			会場転換			1500m	200m						
跳躍競技							立幅跳							
投てき競技							走高跳			ジャバリックスロー				

陸上競技

第2日〔10月29日(日)〕 競技時間 9:00~18:45 表彰終了時間 19:20

	9:00	10:00	11:00	12:00	13:00	14:00	15:00	16:00	17:00	18:00	19:00	
トラック競技	50m			800m			100m					
跳躍競技	走幅跳				立幅跳							
投てき競技	ソフトボール投								砲丸投		ジャバリックスロー	
							スラローム					

第3日〔10月30日(月)〕 競技時間 9:00~12:45 表彰終了時間 13:00

	9:00	10:00	11:00	12:00	13:00	14:00	15:00	16:00	17:00	18:00	19:00	
トラック競技	400m	1500m		4×100mR	会場転換			閉会式				
跳躍競技	走幅跳			立幅跳								
投てき競技	ソフトボール投			ビーバッグ投								

## 特記事項一覧

### 【障害区分とゼッケンの色】

ゼッケン色	障害区分(名称)
白	肢体不自由
薄緑	視覚障害
黄	聴覚障害
桃	知的障害
水色	内部障害(ほうこうまたは直腸機能障害)
薄茶	精神障害

### 【持記事項】

略語	特記事項
なし	特に無し
伴	障害区分24・25の競走競技で、伴走を同伴
音	障害区分24の50m走(音源走)および障害区分24・25のフィールド競技(立幅跳以外)で競技役員による音源の援助を希望
音許	障害区分24の50m走(音源走)および障害区分24・25のフィールド競技(立幅跳以外)で許可された者により主催者の用意した音源の使用を希望
音持許	障害区分24の50m走(音源走)および障害区分24・25のフィールド競技(立幅跳以外)で許可された者により持ち込み音源の使用希望
声	障害区分24・25のフィールド競技(立幅跳以外)において、競技役員による声の援助を希望
声許	障害区分24・25のフィールド競技(立幅跳以外)において、許可された者による声の援助を希望
手	腑覚・音声・語等に障害のある者で、手話通訳を希望
筆	目寅・日・言語等に障害のある者で、手書き要約筆記希望
点	視覚に障害のある者で、点字プログラムを希望
介	競技規則上、競技場内に同伴する介助者の入場が認められている者(障害区分10, 16, 17, 23, 24, 25, 場合によっては区分番号18, 27)で、競技場内に介助者の入場を希望
通・介	聴覚と視覚に障害があるため、競技場内に通訳者、介助者の同伴を希望

### 【補装具】

略語	特記事項
杖	杖を使用
松1	松葉杖を1本使用
松2	松葉杖を2本使用
ク1	クラッチを1本使用
ク2	クラッチを2本使用
両駆	両手駆動で車いすを使用
片駆	片手駆動で車いすを使用
足駆前	足駆動で車いすを使用(前向・手と足併用を含む)
足駆後	足駆動で車いすを使用(後向・手と足併用を含む)
片上下	片上下駆動
電動	電動車いすを使用
投台	投てき台を使用
他	その他の補装具を使用

# 第1日目

10月28日（土）

## 競走競技 1日目

## 陸上競技日程表

※招集開始時刻は完了時刻の10分前です。

競技No	種目名	性別	障害区分 — 年齢区分	招集完了	競技開始	競技終了	走路
1001	1500m	男子	27-少年 27-青年	13:30	14:00	14:09	
1002	1500m	男子	27-少年 27-青年	13:39	14:09	14:18	
1003	1500m	男子	27-少年 27-青年	13:48	14:18	14:27	
1004	1500m	男子	27-青年 27-壮年	13:57	14:27	14:36	
1005	1500m	男子	27-青年	14:06	14:36	14:45	
1006	1500m	女子	27-少年 27-青年 27-壮年	14:15	14:45	14:54	
1007	200m	男子	26-1部	14:40	15:10	15:14	
1008	200m	男子	26-1部 26-2部	14:44	15:14	15:18	
1009	200m	女子	26-1部 26-2部	14:48	15:18	15:22	
1010	200m	男子	25-2部	14:52	15:22	15:26	
1011	200m	男子	25-1部	14:56	15:26	15:30	
1012	200m	男子	25-1部	15:00	15:30	15:34	
1013	200m	女子	24-2部	15:04	15:34	15:38	
1014	200m	女子	25-1部 25-2部	15:08	15:38	15:42	
1015	200m	男子	11-2部 15-1部 19-1部	15:12	15:42	15:46	
1016	200m	男子	14-1部 14-2部	15:16	15:46	15:50	
1017	200m	女子	14-1部 15-2部 19-1部 19-2部	15:20	15:50	15:54	
1018	200m	男子	21-1部 21-2部	15:24	15:54	15:58	
1019	200m	男子	22-1部 22-2部	15:28	15:58	16:02	
1020	200m	女子	21-1部 22-1部	15:32	16:02	16:06	
1021	200m	男子	27-少年	15:36	16:06	16:10	
1022	200m	男子	27-少年	15:40	16:10	16:14	
1023	200m	男子	27-少年	15:44	16:14	16:18	
1024	200m	男子	27-少年	15:48	16:18	16:22	
1025	200m	男子	27-少年	15:52	16:22	16:26	
1026	200m	男子	27-少年	15:56	16:26	16:30	
1027	200m	男子	27-少年	16:00	16:30	16:34	
1028	200m	男子	27-少年	16:04	16:34	16:38	
1029	200m	男子	27-少年	16:08	16:38	16:42	
1030	200m	男子	27-少年	16:12	16:42	16:46	
1031	200m	男子	27-少年	16:16	16:46	16:50	
1032	200m	男子	27-少年	16:20	16:50	16:54	
1033	200m	男子	27-青年	16:24	16:54	16:58	
1034	200m	男子	27-青年	16:28	16:58	17:02	
1035	200m	男子	27-青年	16:32	17:02	17:06	
1036	200m	男子	27-青年	16:36	17:06	17:10	
1037	200m	男子	27-青年	16:40	17:10	17:14	
1038	200m	男子	27-青年	16:44	17:14	17:18	
1039	200m	男子	27-青年	16:48	17:18	17:22	
1040	200m	男子	27-青年	16:52	17:22	17:26	
1041	200m	男子	27-壮年	16:56	17:26	17:30	
1042	200m	男子	27-壮年	17:00	17:30	17:34	

競走競技 1日目

陸上競技日程表

※招集開始時刻は完了時刻の10分前です。

競技No	種目名	性別	障害区分 — 年齢区分	招集完了	競技開始	競技終了	走路
1043	200m	女子	27-少年	17:04	17:34	17:38	
1044	200m	女子	27-少年	17:08	17:38	17:42	
1045	200m	女子	27-少年	17:12	17:42	17:46	
1046	200m	女子	27-少年	17:16	17:46	17:50	
1047	200m	女子	27-青年	17:20	17:50	17:54	
1048	200m	女子	27-青年	17:24	17:54	17:58	
1049	200m	女子	27-壮年	17:28	17:58	18:02	
1050	200m	女子	24-1部	17:32	18:02	18:06	

競走競技

競技No	1001	1500m	男子
------	------	-------	----

招集開始	13:20	招集完了	13:30	競技開始	14:00	走路	
------	-------	------	-------	------	-------	----	--

障害区分	年齢区分	障害区分名	大会記録	選手名	選手団名	大会
27	少年	知的障害	4分02秒88	大川内 健太	佐賀県	22
27	青年	知的障害	4分06秒25	山家 政敏	宮城県	14

表彰組	レーン	障害区分	年齢区分	選手番号	選手氏名	選手団名	重複	補装具	特記事項	記録	順位
1	1	27	少年	10011	タヌマ アオイ 田沼 碧生	群馬県			介	[ ] [ ]	
	2	27	少年	24010	ヤスダ カズヒロ 安田 和広	三重県	精		介	[ ] [ ]	
	3	27	少年	56004	マツシマ ナルト 松島 生	静岡市				[ ] [ ]	
	4	27	少年	22008	ヒサマツ スバル 久松 昴琉	静岡県				[ ] [ ]	
	5	27	少年	32006	オカザキ アサヒ 岡崎 朝飛	島根県				[ ] [ ]	
	6	27	少年	11021	オオゴモリ タツキ 大籠 辰紀	埼玉県				[ ] [ ]	
	7	27	少年	49001	ハヤサカ ヤマト 早坂 倭	仙台市			介	[ ] [ ]	
	8	27	少年	25009	ニシザワ リュウイチ 西澤 龍一	滋賀県				[ ] [ ]	
2	9	27	青年	09018	ヒヤマ タツヤ 樋山 達也	栃木県				[ ] [ ]	
	10	27	青年	37004	マサダ カエデ 政田 楓手	香川県				[ ] [ ]	
	11	27	青年	48004	サトウ ツカサ 佐藤 舜	札幌市			介	[ ] [ ]	
	12	27	青年	50006	ソノヤマ リク 園山 陸	さいたま市				[ ] [ ]	
	13	27	青年	13051	ハギヤ リョウタロウ 萩谷 涼太郎	東京都	精			[ ] [ ]	
	14	27	青年	28022	ナカタ リュウキ 中田 隆暉	兵庫県				[ ] [ ]	
	15	27	青年	12007	カワムラ タクミ 河村 拓海	千葉県				[ ] [ ]	



競走競技

競技No	1002	1500m	男子
------	------	-------	----

招集開始	13:29	招集完了	13:39	競技開始	14:09	走路	
------	-------	------	-------	------	-------	----	--

障害区分	年齢区分	障害区分名	大会記録	選手名	選手団名	大会
27	少年	知的障害	4分02秒88	大川内 健太	佐賀県	22
27	青年	知的障害	4分06秒25	山家 政敏	宮城県	14

表彰組	レーン	障害区分	年齢区分	選手番号	選手氏名	選手団名	重複	補装具	特記事項	記録	順位
					ヤマネ コウヘイ						
1	1	27	少年	52016	山根 康平	横浜市				[ ] [ ]	
					トダ ナツキ						
	2	27	少年	06006	戸田 夏輝	山形県				[ ] [ ]	
					サトウ ハルト						
	3	27	少年	01014	佐藤 暖斗	北海道				[ ] [ ]	
					オオニシ リキマル						
	4	27	少年	62010	大西 力丸	神戸市			介	[ ] [ ]	
					オオヤマ マサナリ						
	5	27	少年	59008	大山 優成	京都市				[ ] [ ]	
					ナカザワ ノゾム						
	6	27	少年	10007	中澤 望夢	群馬県			介	[ ] [ ]	
					ヤマサキ コウスケ						
	7	27	少年	39005	山崎 幸輔	高知県				[ ] [ ]	
					オオタニ シンセイ						
	8	27	少年	66005	大谷 信晴	福岡市			介	[ ] [ ]	
					ヨネザワ リョウ						
2	9	27	青年	12006	米澤 諒	千葉県			介	[ ] [ ]	
					モリガミ タイト						
	10	27	青年	27027	森上 載斗	大阪府				[ ] [ ]	
					ハギヤ ダイキ						
	11	27	青年	08009	萩谷 大輝	茨城県				[ ] [ ]	
					アベ コウヘイ						
	12	27	青年	02011	阿部 昂平	青森県				[ ] [ ]	
					タグリ ケンシン						
	13	27	青年	28020	田栗 健伸	兵庫県				[ ] [ ]	
					ヤマモト コウキ						
	14	27	青年	30007	山本 昂城	和歌山県				[ ] [ ]	
					ミヤノハラ セイヤ						
	15	27	青年	46039	宮之原 誓弥	鹿児島県				[ ] [ ]	

競走競技

競技No	1003	1500m	男子
------	------	-------	----

招集開始	13:38	招集完了	13:48	競技開始	14:18	走路	
------	-------	------	-------	------	-------	----	--

障害区分	年齢区分	障害区分名	大会記録	選手名	選手団名	大会
27	少年	知的障害	4分02秒88	大川内 健太	佐賀県	22
27	青年	知的障害	4分06秒25	山家 政敏	宮城県	14

表彰組	レーン	障害区分	年齢区分	選手番号	選手氏名	選手団名	重複	補装具	特記事項	記録	順位
1	1	27	少年	22010	ミヤギ カンタ 宮城 寛太	静岡県			介	[ ] [ ]	
	2	27	少年	11020	カノウ タイセイ 加納 大聖	埼玉県				[ ] [ ]	
	3	27	少年	26007	ハセガワ フウマ 長谷川 楓馬	京都府			介	[ ] [ ]	
	4	27	少年	12008	キシモト カズキ 岸本 和己	千葉県				[ ] [ ]	
	5	27	少年	23022	オカザキ コウタロウ 岡崎 好太郎	愛知県				[ ] [ ]	
	6	27	少年	13040	ウエダ ユウト 植田 悠斗	東京都				[ ] [ ]	
	7	27	少年	57003	サルワタリ カイチ 猿渡 禾一	浜松市			介	[ ] [ ]	
	8	27	少年	10009	コバヤシ ダイチ 小林 大馳	群馬県			介	[ ] [ ]	
2	9	27	青年	15007	シバタ カズキ 柴田 一輝	新潟県				[ ] [ ]	
	10	27	青年	37005	ヤマダ シン 山田 慎	香川県				[ ] [ ]	
	11	27	青年	28021	ツルイ カズシ 釣井 一史	兵庫県				[ ] [ ]	
	12	27	青年	61005	タナカ イツキ 田中 樹	堺市				[ ] [ ]	
	13	27	青年	30008	ナカイ アキヨシ 中井 章義	和歌山県			介	[ ] [ ]	
	14	27	青年	50007	ショウジ リン 荘司 麟	さいたま市				[ ] [ ]	
	15	27	青年	54004	ヨコヤ ヨシヒコ 横谷 好彦	相模原市			介	[ ] [ ]	

競走競技

競技No	1004	1500m	男子
------	------	-------	----

招集開始	13:47	招集完了	13:57	競技開始	14:27	走路	
------	-------	------	-------	------	-------	----	--

障害区分	年齢区分	障害区分名	大会記録	選手名	選手団名	大会
27	青年	知的障害	4分06秒25	山家 政敏	宮城県	14
27	壮年	知的障害	4分26秒02	石井 邦明	東京都	22

表彰組	レーン	障害区分	年齢区分	選手番号	選手氏名	選手団名	重複	補装具	特記事項	記録	順位
					ムラマツ リョウ						
1	1	27	青年	57007	村松 諒	浜松市			介	[ ] [ ]	
					ワカマツ ツツキ						
	2	27	青年	61004	若松 連峰	堺市			介	[ ] [ ]	
					ヤマグチ タツヤ						
	3	27	青年	55005	山口 達也	新潟市				[ ] [ ]	
					アキモト ユウヤ						
	4	27	青年	11022	秋元 優弥	埼玉県				[ ] [ ]	
					フチカミ タイシ						
	5	27	青年	41008	淵上 泰志	佐賀県			介	[ ] [ ]	
					マツザキ ユウダイ						
	6	27	青年	08011	松崎 雄大	茨城県				[ ] [ ]	
					キムラ ユウヤ						
2	7	27	壮年	13045	木村 雄哉	東京都				[ ] [ ]	
					ワタナベ タカフミ						
	8	27	壮年	58011	渡辺 貴文	名古屋市				[ ] [ ]	
					ナカシマ ケンタロウ						
	9	27	壮年	43011	中嶋 健太郎	熊本県			介	[ ] [ ]	
					ナリタ ユウスケ						
	10	27	壮年	13050	成田 裕介	東京都				[ ] [ ]	
					ナガタ ヒロフミ						
	11	27	壮年	43012	長田 裕史	熊本県			介	[ ] [ ]	
					コミナミ マサヒデ						
	12	27	壮年	28019	小南 政英	兵庫県				[ ] [ ]	
					フクダ ケンゴ						
	13	27	壮年	41015	福田 憲互	佐賀県			介	[ ] [ ]	

競走競技

競技No	1005	1500m	男子
------	------	-------	----

招集開始	13:56	招集完了	14:06	競技開始	14:36	走路	
------	-------	------	-------	------	-------	----	--

障害区分	年齢区分	障害区分名	大会記録	選手名	選手団名	大会
27	青年	知的障害	4分06秒25	山家 政敏	宮城県	14

表彰組	レーン	障害区分	年齢区分	選手番号	選手氏名	選手団名	重複	補装具	特記事項	記録	順位
					ナカガワ マサキ						
1	1	27	青年	09019	中川 壮気	栃木県				[ ] [ ]	
					イノウエ ショウタ						
	2	27	青年	27016	井上 翔太	大阪府				[ ] [ ]	
					イシカワ レン						
	3	27	青年	14010	石川 蓮	神奈川県			介	[ ] [ ]	
					ゴミ ショウタ						
	4	27	青年	19001	五味 翔太	山梨県				[ ] [ ]	
					クマクラ タカヒロ						
	5	27	青年	55003	熊倉 貴広	新潟市				[ ] [ ]	
					イマヨシ ケイゾウ						
	6	27	青年	46040	今吉 圭三	鹿児島県				[ ] [ ]	

競走競技

競技No	1006	1500m	女子
------	------	-------	----

招集開始	14:05	招集完了	14:15	競技開始	14:45	走路	
------	-------	------	-------	------	-------	----	--

障害区分	年齢区分	障害区分名	大会記録	選手名	選手団名	大会
27	少年	知的障害	5分00秒86	藤原 由奈	愛媛県	22
27	青年	知的障害	5分04秒29	三重野 優香	大阪市	10
27	壮年	知的障害	5分36秒00	江口 みち代	福岡県	知1

表彰組	レーン	障害区分	年齢区分	選手番号	選手氏名	選手団名	重複	補装具	特記事項	記録	順位
1	1	27	少年	12015	タジマ レナ 田島 玲奈	千葉県				[ ] [ ]	
				18005	クマノ マヨ 熊野 真世	福井県			[ ] [ ]		
				22013	マスダ リネ 増田 吏峯	静岡県		介	[ ] [ ]		
				20014	イトウ コハル 伊藤 呼春	長野県	精	介	[ ] [ ]		
				14016	イケハタ ユイ 池端 優衣	神奈川県		介	[ ] [ ]		
				58012	サトウ ヒナタ 佐藤 妃菜多	名古屋市			[ ] [ ]		
				38009	シンドウ ユメ 進藤 優萌	愛媛県		介	[ ] [ ]		
				11026	イワサ リオ 岩佐 理央	埼玉県			[ ] [ ]		
2	9	27	青年	50004	オカノ カコ 岡野 華子	さいたま市				[ ] [ ]	
				39008	エンドウ カスミ 遠藤 花純	高知県			[ ] [ ]		
				20013	ツキオカ ユカ 月岡 悠香	長野県		介	[ ] [ ]		
				11027	サワダ ノブハ 澤田 伸葉	埼玉県			[ ] [ ]		
				33014	クマハラ ユカリ 熊原 弓叶里	岡山県			[ ] [ ]		
3	14	27	壮年	12014	ヤマモト キョウコ 山本 京子	千葉県		介	[ ] [ ]		

## 競走競技

競技No	1007	200m	男子
------	------	------	----

招集開始	14:30	招集完了	14:40	競技開始	15:10	走路	
------	-------	------	-------	------	-------	----	--

障害区分	年齢区分	障害区分名	大会記録	選手名	選手団名	大会
26	1部	聴覚障害	22秒69	中郡 陸	茨城県	22

表彰組	レーン	障害区分	年齢区分	選手番号	選手氏名	選手団名	重複	補装具	特記事項	記録	順位
					イシイ シュント						
1	1	26	1部	09008	石井 隼人	栃木県			手	[ ] [ ]	
					ジンバ カズキ						
	2	26	1部	51001	神場 一輝	千葉市			手	[ ] [ ]	
					サトウ シュウスケ						
	3	26	1部	63008	佐藤 秀祐	岡山市			手	[ ] [ ]	
					サカタ ショウゴ						
	4	26	1部	13011	坂田 翔悟	東京都			手	[ ] [ ]	
					トミナガ コウスケ						
	5	26	1部	67001	富永 幸佑	熊本市				[ ] [ ]	
					オカベ ユウスケ						
	6	26	1部	52003	岡部 祐介	横浜市		他	手	[ ] [ ]	
					グンジ セイゴ						
	7	26	1部	50002	郡司 成吾	さいたま市		他	手	[ ] [ ]	

## 競走競技

競技No	1008	200m	男子
------	------	------	----

招集開始	14:34	招集完了	14:44	競技開始	15:14	走路	
------	-------	------	-------	------	-------	----	--

障害区分	年齢区分	障害区分名	大会記録	選手名	選手団名	大会
26	1部	聴覚障害	22秒69	中郡 陸	茨城県	22
26	2部	聴覚障害	26秒76	高井 昌雄	新潟県	13

表彰組	レーン	障害区分	年齢区分	選手番号	選手氏名	選手団名	重複	補装具	特記事項	記録	順位
					セオ マサキ						
1	1	26	1部	13014	瀬尾 政樹	東京都				[ ] [ ]	
					ニシグチ タクシ						
	2	26	1部	65003	西口 拓志	北九州市	知		手	[ ] [ ]	
					カシマ タイガ						
	3	26	1部	64002	加島 大雅	広島市	知		手	[ ] [ ]	
					カンノ ソラ						
	4	26	1部	07005	菅野 空	福島県			手	[ ] [ ]	
					ミウラ コウヤ						
	5	26	1部	29005	三浦 洸矢	奈良県		他	手	[ ] [ ]	
					ハセガワ ショウタ						
	6	26	1部	04004	長谷川 翔大	宮城県		他	手	[ ] [ ]	
					ミソメ ユキヒロ						
2	7	26	2部	44002	見初 幸宏	大分県			手	[ ] [ ]	
					ハシモト アキシロ						
	8	26	2部	28009	橋本 明城	兵庫県			手	[ ] [ ]	

## 競走競技

競技No	1009	200m	女子	招集開始	14:38	招集完了	14:48	競技開始	15:18	走路	
------	------	------	----	------	-------	------	-------	------	-------	----	--

障害区分	年齢区分	障害区分名	大会記録	選手名	選手団名	大会
26	1部	聴覚障害	26秒79	佐土原 博子	さいたま市	13
26	2部	聴覚障害	34秒28	丸山 稲子	福島県	身35

表彰組	レーン	障害区分	年齢区分	選手番号	選手氏名	選手団名	重複	補装具	特記事項	記録	順位
	1	2	26	1部	17002	ドウグチ アヤカ 堂口 彩花			手	[ ] [ ]	
		3	26	1部	28007	ニンダ リョウカ 西田 涼華			手	[ ] [ ]	
		4	26	1部	13023	オオサワ ミキ 大澤 美輝			手	[ ] [ ]	
		5	26	1部	50003	カドワキ ミドリ 門脇 翠	さいたま市	他	手	[ ] [ ]	
		6	26	1部	03001	コンノ モモカ 今野 桃果	岩手県		手	[ ] [ ]	
		7	26	1部	03003	マツモリ レナ 松森 玲奈	岩手県		手	[ ] [ ]	
	2	8	26	2部	25003	ナカジマ ユキエ 中島 夕紀絵	滋賀県			[ ] [ ]	

## 競走競技

競技No	1010	200m	男子	招集開始	14:42	招集完了	14:52	競技開始	15:22	走路	
------	------	------	----	------	-------	------	-------	------	-------	----	--

障害区分	年齢区分	障害区分名	大会記録	選手名	選手団名	大会
25	2部	その他の視覚障害	32秒02	中島 正太郎	佐賀県	22

表彰組	レーン	障害区分	年齢区分	選手番号	選手氏名	選手団名	重複	補装具	特記事項	記録	順位
	1	1	25	2部	60005	オオエ ヒロカズ 大江 洋一			介	[ ] [ ]	
		3	25	2部	46017	セト カズアキ 瀬戸 和明	鹿児島県			[ ] [ ]	
		5	25	2部	33003	イタダニ ヒデキ 板谷 英樹	岡山県			[ ] [ ]	

## 競走競技

競技No	1011	200m	男子
------	------	------	----

招集開始	14:46	招集完了	14:56	競技開始	15:26	走路	
------	-------	------	-------	------	-------	----	--

障害区分	年齢区分	障害区分名	大会記録	選手名	選手団名	大会
25	1部	その他の視覚障害	22秒40	川上 秀太	福井県	22

表彰組	レーン	障害区分	年齢区分	選手番号	選手氏名	選手団名	重複	補装具	特記事項	記録	順位
					サメノクチ ヨシタカ						
1	3	25	1部	02005	鮫ノ口 芳幸	青森県				[ ] [ ]	
					ウエゴモリ ナオキ						
	5	25	1部	46022	上籠 直貴	鹿児島県			伴, 介	[ ] [ ]	
					カクモト ショウ						
	7	25	1部	64001	角本 翔	広島市	知			[ ] [ ]	

## 競走競技

競技No	1012	200m	男子
------	------	------	----

招集開始	14:50	招集完了	15:00	競技開始	15:30	走路	
------	-------	------	-------	------	-------	----	--

障害区分	年齢区分	障害区分名	大会記録	選手名	選手団名	大会
25	1部	その他の視覚障害	22秒40	川上 秀太	福井県	22

表彰組	レーン	障害区分	年齢区分	選手番号	選手氏名	選手団名	重複	補装具	特記事項	記録	順位
					トダ フウマ						
1	3	25	1部	58002	戸田 楓真	名古屋市				[ ] [ ]	
					ハナムレ キヨシ						
	5	25	1部	52004	花牟禮 潔	横浜市				[ ] [ ]	
					ナガイ ユウスケ						
	7	25	1部	46007	永井 湧育	鹿児島県				[ ] [ ]	



## 競走競技

競技No	1013	200m	女子
------	------	------	----

招集開始	14:54	招集完了	15:04	競技開始	15:34	走路	
------	-------	------	-------	------	-------	----	--

障害区分	年齢区分	障害区分名	大会記録	選手名	選手団名	大会
24	2部	視力0から0.01まで				

表彰組	レーン	障害区分	年齢区分	選手番号	選手氏名	選手団名	重複	補装具	特記事項	記録	順位
					タカシマ ヒロコ						
1	3	24	2部	53002	高島 洋子	川崎市			伴,点	[ ] [ ]	
					ミクモ アケミ						
	5	24	2部	46023	三雲 明美	鹿児島県			伴,点,介	[ ] [ ]	
					ヨシイ マリコ						
	7	24	2部	12026	吉井 まり子	千葉県			伴,点,介	[ ] [ ]	

## 競走競技

競技No	1014	200m	女子
------	------	------	----

招集開始	14:58	招集完了	15:08	競技開始	15:38	走路	
------	-------	------	-------	------	-------	----	--

障害区分	年齢区分	障害区分名	大会記録	選手名	選手団名	大会
25	1部	その他の視覚障害				
25	2部	その他の視覚障害	38秒65	岡田 美紀子	愛媛県	22

表彰組	レーン	障害区分	年齢区分	選手番号	選手氏名	選手団名	重複	補装具	特記事項	記録	順位
					カノウ ユウナ						
1	3	25	1部	11009	狩野 優菜	埼玉県	知		介	[ ] [ ]	
					ムラオカ ヨシミ						
2	5	25	2部	12025	村岡 芳水	千葉県			伴,介	[ ] [ ]	

競走競技

競技No	1015	200m	男子
------	------	------	----

招集開始	15:02	招集完了	15:12	競技開始	15:42	走路	
------	-------	------	-------	------	-------	----	--

障害区分	年齢区分	障害区分名	大会記録	選手名	選手団名	大会
11	2部	第7頸髄まで残存	35秒31	八重沢 康成	新潟県	9
15	1部	その他の車いす	27秒57	生馬 知季	和歌山県	15
19	1部	上肢で車いす使用	32秒59	古畑 篤郎	東京都	13

表彰組 レーン 障害区分 年齢区分 選手番号 選手氏名 選手団名 重複 補装具 特記事項 記録 順位

1	3	11	2部	46011	イワシタ コウジ 岩下 浩二	鹿児島県		両駆		[ ] [ ]
2	4	15	1部	46010	アラヒラ カエデ 荒平 楓	鹿児島県	知	競車		[ ] [ ]
3	5	19	1部	52006	ハツウミ タツヤ 初海 達也	横浜市		競車		[ ] [ ]
	6	19	1部	47002	ヤマシロ カズマ 山城 一真	沖縄県		競車		[ ] [ ]

競走競技

競技No	1016	200m	男子
------	------	------	----

招集開始	15:06	招集完了	15:16	競技開始	15:46	走路	
------	-------	------	-------	------	-------	----	--

障害区分	年齢区分	障害区分名	大会記録	選手名	選手団名	大会
14	1部	下肢麻痺で座位バランスあり	27秒57	生馬 知季	和歌山県	15
14	2部	下肢麻痺で座位バランスあり	32秒63	繁野 道秋	新潟市	9

表彰組 レーン 障害区分 年齢区分 選手番号 選手氏名 選手団名 重複 補装具 特記事項 記録 順位

1	3	14	1部	56002	マツナガ ダイゴ 松永 大護	静岡市	内	競車		[ ] [ ]
	4	14	1部	09002	ヨシダ テツロウ 吉田 哲朗	栃木県		競車		[ ] [ ]
	5	14	1部	10003	ハギワラ ソウタ 萩原 宗大	群馬県		競車		[ ] [ ]
2	6	14	2部	34001	ヤマモト ヒデアキ 山本 秀明	広島県		競車		[ ] [ ]
	7	14	2部	28002	エダガワ テツヤ 枝川 哲也	兵庫県		競車		[ ] [ ]

## 競走競技

競技No	1017	200m	女子
------	------	------	----

招集開始	15:10	招集完了	15:20	競技開始	15:50	走路	
------	-------	------	-------	------	-------	----	--

障害区分	年齢区分	障害区分名	大会記録	選手名	選手団名	大会
14	1部	下肢麻痺で座位バランスあり	34秒43	村岡 桃佳	埼玉県	14
15	2部	その他の車いす	35秒64	緑川 まり子	東京都	6
19	1部	上肢で車いす使用	38秒55	小野寺 萌恵	岩手県	22
19	2部	上肢で車いす使用	1分29秒74	仲元 ゆかり	兵庫県	22

表彰組	レーン	障害区分	年齢区分	選手番号	選手氏名	選手団名	重複	補装具	特記事項	記録	順位
					ハラ カノン						
1	2	14	1部	67002	原 かのん	熊本市	内	競車		[ ] [ ]	
					ミドリカワ マリコ						
2	3	15	2部	13035	緑川 まり子	東京都		競車		[ ] [ ]	
					ヤマグチ ココロ						
3	4	19	1部	46029	山口 こころ	鹿児島県		両駆		[ ] [ ]	
					オガワ ナナ						
	5	19	1部	12027	小川 奈那	千葉県		競車		[ ] [ ]	
					ササハラ キナミ						
	6	19	1部	46032	笹原 希奈美	鹿児島県		競車		[ ] [ ]	
					ナカモト ユカリ						
4	7	19	2部	28006	仲元 ゆかり	兵庫県		競車		[ ] [ ]	

## 競走競技

競技No	1018	200m	男子
------	------	------	----

招集開始	15:14	招集完了	15:24	競技開始	15:54	走路	
------	-------	------	-------	------	-------	----	--

障害区分	年齢区分	障害区分名	大会記録	選手名	選手団名	大会
21	1部	上肢に不随意運動を伴う走可能	28秒94	出戸端 望	山口県	12
21	2部	上肢に不随意運動を伴う走可能	34秒16	兼松 修	名古屋市	13

表彰組	レーン	障害区分	年齢区分	選手番号	選手氏名	選手団名	重複	補装具	特記事項	記録	順位
					ホソミ ユウキ						
1	2	21	1部	28010	細見 裕樹	兵庫県				[ ] [ ]	
					タキグチ ヨシヒロ						
	3	21	1部	23004	瀧口 義宏	愛知県				[ ] [ ]	
					イナモト タクミ						
	4	21	1部	39001	稲本 拓巳	高知県	知			[ ] [ ]	
					ヒグチ カツヤ						
	5	21	1部	15003	樋口 克弥	新潟県				[ ] [ ]	
					サクラギ ユウタ						
	6	21	1部	48009	櫻木 悠太	札幌市				[ ] [ ]	
					ヤマグチ ヒロキ						
	7	21	1部	28012	山口 裕基	兵庫県				[ ] [ ]	
					コバヤシ カズヒサ						
2	8	21	2部	20001	小林 和久	長野県		他		[ ] [ ]	

## 競走競技

競技No	1019	200m	男子
------	------	------	----

招集開始	15:18	招集完了	15:28	競技開始	15:58	走路	
------	-------	------	-------	------	-------	----	--

障害区分	年齢区分	障害区分名	大会記録	選手名	選手団名	大会
22	1部	その他走可能	25秒80	赤坂 直哉	三重県	8
22	2部	その他走可能	32秒73	小宮山 浩司	山梨県	10

表彰組	レーン	障害区分	年齢区分	選手番号	選手氏名	選手団名	重複	補装具	特記事項	記録	順位
	1	3	22	1部	40009	ヒダカ ハヤト 日高 颯人	福岡県	知		[ ] [ ]	
		4	22	1部	07001	キノシタ ユウセイ 木下 裕生	福島県	知		[ ] [ ]	
		5	22	1部	60002	クスミ リョウスケ 楠見 涼介	大阪市			[ ] [ ]	
	2	6	22	2部	40004	セキ マサハル 関 正晴	福岡県	他		[ ] [ ]	
		7	22	2部	45003	サカモト テツロウ 坂本 哲朗	宮崎県	聴		[ ] [ ]	

## 競走競技

競技No	1020	200m	女子
------	------	------	----

招集開始	15:22	招集完了	15:32	競技開始	16:02	走路	
------	-------	------	-------	------	-------	----	--

障害区分	年齢区分	障害区分名	大会記録	選手名	選手団名	大会
21	1部	上肢に不随意運動を伴う走可能	32秒90	加藤 有希	横浜市	8
22	1部	その他走可能	31秒27	吉川 琴美	東京都	17

表彰組	レーン	障害区分	年齢区分	選手番号	選手氏名	選手団名	重複	補装具	特記事項	記録	順位
	1	3	21	1部	64003	キクイチ アキ 菊一 晶	広島市			[ ] [ ]	
		4	21	1部	35008	オカザキ ユイ 岡崎 結	山口県	知 他		[ ] [ ]	
	2	5	22	1部	24005	ニシオカ ナナ 西岡 波菜	三重県	知		[ ] [ ]	
		6	22	1部	18001	トマリ ユウカ 泊 優佳	福井県			[ ] [ ]	

## 競走競技

競技No	1021	200m	男子
------	------	------	----

招集開始	15:26	招集完了	15:36	競技開始	16:06	走路	
------	-------	------	-------	------	-------	----	--

障害区分	年齢区分	障害区分名	大会記録	選手名	選手団名	大会
27	少年	知的障害	22秒82	臼木 大悟	長崎県	22

表彰組	レーン	障害区分	年齢区分	選手番号	選手氏名	選手団名	重複	補装具	特記事項	記録	順位
1	1	27	少年	20009	コダマ レイジ 小玉 怜史	長野県			介	[ ] [ ]	
	2	27	少年	02007	カプトモリ タクマ 兜森 拓摩	青森県	肢			[ ] [ ]	
	3	27	少年	18007	ミズカミ ユウジ 水上 雄仁	福井県				[ ] [ ]	
	4	27	少年	58008	ヤマモト マサト 山本 真聡	名古屋市				[ ] [ ]	
	5	27	少年	46050	モトダ コウシ 元田 浩志	鹿児島県				[ ] [ ]	
	6	27	少年	25006	キクナガ ショウタ 菊永 翔太	滋賀県				[ ] [ ]	
	7	27	少年	28024	ハマ ユウキ 濱 優輝	兵庫県				[ ] [ ]	
	8	27	少年	59012	モモタ カズシ 桃田 和志	京都市				[ ] [ ]	

## 競走競技

競技No	1022	200m	男子
------	------	------	----

招集開始	15:30	招集完了	15:40	競技開始	16:10	走路	
------	-------	------	-------	------	-------	----	--

障害区分	年齢区分	障害区分名	大会記録	選手名	選手団名	大会
27	少年	知的障害	22秒82	臼木 大悟	長崎県	22

表彰組	レーン	障害区分	年齢区分	選手番号	選手氏名	選手団名	重複	補装具	特記事項	記録	順位
1	1	27	少年	11016	サトウ ケイタ 佐藤 圭太	埼玉県				[ ] [ ]	
	2	27	少年	12002	フジハラ ユラ 藤原 優宙	千葉県				[ ] [ ]	
	3	27	少年	46033	アズマ ダイゴロウ 東 大悟朗	鹿児島県				[ ] [ ]	
	4	27	少年	32004	ゴウバラ ナル 郷原 成	島根県	精			[ ] [ ]	
	5	27	少年	35001	シオタニ ユウト 塩谷 優斗	山口県			介	[ ] [ ]	
	6	27	少年	65006	タカヤナギ カズキ 高柳 一樹	北九州市				[ ] [ ]	
	7	27	少年	60009	タケヤマ ユウマ 竹山 祐真	大阪市				[ ] [ ]	
	8	27	少年	53004	ハツヤマ カイ 初山 夏唯	川崎市			介	[ ] [ ]	

## 競走競技

競技No	1023	200m	男子
------	------	------	----

招集開始	15:34	招集完了	15:44	競技開始	16:14	走路	
------	-------	------	-------	------	-------	----	--

障害区分	年齢区分	障害区分名	大会記録	選手名	選手団名	大会
27	少年	知的障害	22秒82	臼木 大悟	長崎県	22

表彰組	レーン	障害区分	年齢区分	選手番号	選手氏名	選手団名	重複	補装具	特記事項	記録	順位
					スギタ カナト						
1	1	27	少年	09020	杉田 奏斗	栃木県				[ ] [ ]	
					イチムラ ケンシロウ						
	2	27	少年	67003	市村 健士朗	熊本市				[ ] [ ]	
					ツツミ リュウシン						
	3	27	少年	27021	堤 龍信	大阪府				[ ] [ ]	
					セザキ リョウスケ						
	4	27	少年	23025	瀬崎 涼介	愛知県				[ ] [ ]	
					チギラ オウリ						
	5	27	少年	10008	千木良 桜吏	群馬県			介	[ ] [ ]	
					オザキ ソウタ						
	6	27	少年	35025	尾崎 颯太	山口県				[ ] [ ]	
					ノムラ ハヤト						
	7	27	少年	62012	野村 勇斗	神戸市			介	[ ] [ ]	
					サカイ オト						
	8	27	少年	11015	酒井 大都	埼玉県				[ ] [ ]	

## 競走競技

競技No	1024	200m	男子
------	------	------	----

招集開始	15:38	招集完了	15:48	競技開始	16:18	走路	
------	-------	------	-------	------	-------	----	--

障害区分	年齢区分	障害区分名	大会記録	選手名	選手団名	大会
27	少年	知的障害	22秒82	臼木 大悟	長崎県	22

表彰組	レーン	障害区分	年齢区分	選手番号	選手氏名	選手団名	重複	補装具	特記事項	記録	順位
					カイ ソウスケ						
1	1	27	少年	45010	甲斐 奏佑	宮崎県				[ ] [ ]	
					オクハラ ソウタ						
	2	27	少年	62015	沖原 颯太	神戸市			介	[ ] [ ]	
					カトウ リク						
	3	27	少年	13042	加藤 稜空	東京都				[ ] [ ]	
					フクシマ リヒト						
	4	27	少年	40021	福島 璃士	福岡県			介	[ ] [ ]	
					イケダ リョウタ						
	5	27	少年	26006	池田 涼汰	京都府			介	[ ] [ ]	
					フルヤ リョウ						
	6	27	少年	09021	古家 良	栃木県				[ ] [ ]	
					クメタ ハヤト						
	7	27	少年	02008	久米田 颯	青森県				[ ] [ ]	
					ニシカワ ショウ						
	8	27	少年	32009	西川 翔	島根県				[ ] [ ]	

## 競走競技

競技No	1025	200m	男子
------	------	------	----

招集開始	15:42	招集完了	15:52	競技開始	16:22	走路	
------	-------	------	-------	------	-------	----	--

障害区分	年齢区分	障害区分名	大会記録	選手名	選手団名	大会
27	少年	知的障害	22秒82	臼木 大悟	長崎県	22

表彰組	レーン	障害区分	年齢区分	選手番号	選手氏名	選手団名	重複	補装具	特記事項	記録	順位
					イワモト ミライ						
1	1	27	少年	39006	岩本 未来	高知県				[ ] [ ]	
					イシマツ ヒナタ						
	2	27	少年	52014	石松 陽太	横浜市				[ ] [ ]	
					フルヤ シュン						
	3	27	少年	09022	古家 俊	栃木県				[ ] [ ]	
					ウエダ マサノリ						
	4	27	少年	64006	植田 真徳	広島市				[ ] [ ]	
					ナカガワラ モリカツ						
	5	27	少年	51005	中川原 守勝	千葉市			介	[ ] [ ]	
					ツリダン アキラ						
	6	27	少年	45011	釣段 彬	宮崎県				[ ] [ ]	
					キムラ コウキ						
	7	27	少年	04011	木村 光希	宮城県			介	[ ] [ ]	
					ホソミ コウキ						
	8	27	少年	59011	細見 昂希	京都市				[ ] [ ]	

## 競走競技

競技No	1026	200m	男子
------	------	------	----

招集開始	15:46	招集完了	15:56	競技開始	16:26	走路	
------	-------	------	-------	------	-------	----	--

障害区分	年齢区分	障害区分名	大会記録	選手名	選手団名	大会
27	少年	知的障害	22秒82	臼木 大悟	長崎県	22

表彰組	レーン	障害区分	年齢区分	選手番号	選手氏名	選手団名	重複	補装具	特記事項	記録	順位
					シミズ カズヤ						
1	2	27	少年	20008	清水 一哉	長野県			介	[ ] [ ]	
					イケダ ミツキ						
	3	27	少年	27015	池田 光希	大阪府				[ ] [ ]	
					イソヤマ ショウマ						
	4	27	少年	08010	磯山 将舞	茨城県				[ ] [ ]	
					スズキ ソウ						
	5	27	少年	52013	鈴木 奏	横浜市				[ ] [ ]	
					カナザワ アオシ						
	6	27	少年	01017	金澤 碧詩	北海道				[ ] [ ]	
					ミヤモト ソウタ						
	7	27	少年	45008	宮本 颯太	宮崎県				[ ] [ ]	
					イガワ トモキ						
	8	27	少年	13038	井川 智貴	東京都				[ ] [ ]	

## 競走競技

競技No	1027	200m	男子
------	------	------	----

招集開始	15:50	招集完了	16:00	競技開始	16:30	走路	
------	-------	------	-------	------	-------	----	--

障害区分	年齢区分	障害区分名	大会記録	選手名	選手団名	大会
27	少年	知的障害	22秒82	臼木 大悟	長崎県	22

表彰組	レーン	障害区分	年齢区分	選手番号	選手氏名	選手団名	重複	補装具	特記事項	記録	順位
1	2	27	少年	44009	ニキ ショウタ 二木 翔太	大分県				[ ] [ ]	
	3	27	少年	34011	フジイ カイリ 藤井 海璃	広島県				[ ] [ ]	
	4	27	少年	03008	クマガイ オウガ 熊谷 鷹我	岩手県				[ ] [ ]	
	5	27	少年	08014	ササキ レオ 佐々木 玲緒	茨城県				[ ] [ ]	
	6	27	少年	58009	イトウ ケイスケ 伊藤 啓介	名古屋市				[ ] [ ]	
	7	27	少年	21011	フタムラ アユム 二村 歩夢	岐阜県				[ ] [ ]	
	8	27	少年	23023	ハヤシ イズキ 林 稜貴	愛知県				[ ] [ ]	

## 競走競技

競技No	1028	200m	男子
------	------	------	----

招集開始	15:54	招集完了	16:04	競技開始	16:34	走路	
------	-------	------	-------	------	-------	----	--

障害区分	年齢区分	障害区分名	大会記録	選手名	選手団名	大会
27	少年	知的障害	22秒82	臼木 大悟	長崎県	22

表彰組	レーン	障害区分	年齢区分	選手番号	選手氏名	選手団名	重複	補装具	特記事項	記録	順位
1	2	27	少年	56003	サイトウ ユウダイ 齊藤 優大	静岡市				[ ] [ ]	
	3	27	少年	40020	ナガノ リュウタ 永野 龍太	福岡県			介	[ ] [ ]	
	4	27	少年	44010	堀 信治	大分県				[ ] [ ]	
	5	27	少年	05002	サトウ コウタ 佐藤 香太	秋田県	精			[ ] [ ]	
	6	27	少年	63001	コンマ ユウト 金万 結音	岡山市				[ ] [ ]	
	7	27	少年	03009	ホリアイ ライ 堀合 来	岩手県				[ ] [ ]	
	8	27	少年	42012	オオイシ ショウ 大石 祥	長崎県				[ ] [ ]	



## 競走競技

競技No	1029	200m	男子
------	------	------	----

招集開始	15:58	招集完了	16:08	競技開始	16:38	走路	
------	-------	------	-------	------	-------	----	--

障害区分	年齢区分	障害区分名	大会記録	選手名	選手団名	大会
27	少年	知的障害	22秒82	臼木 大悟	長崎県	22

表彰組	レーン	障害区分	年齢区分	選手番号	選手氏名	選手団名	重複	補装具	特記事項	記録	順位
1	2	27	少年	46052	ミエ ユウキ 彌榮 勇希	鹿児島県				[ ] [ ]	
	3	27	少年	17009	イマニシ ルキ 今西 類葵	石川県				[ ] [ ]	
	4	27	少年	53003	イイダ ハウト 飯田 珀翔	川崎市				[ ] [ ]	
	5	27	少年	28014	イワカワ リント 岩川 凜杜	兵庫県				[ ] [ ]	
	6	27	少年	22012	タケハラ ユヒト 竹原 友洵	静岡県				[ ] [ ]	
	7	27	少年	10010	セキグチ シュン 関口 駿	群馬県			介	[ ] [ ]	
	8	27	少年	07009	ヤツ リイチ 谷津 凜一	福島県				[ ] [ ]	

## 競走競技

競技No	1030	200m	男子
------	------	------	----

招集開始	16:02	招集完了	16:12	競技開始	16:42	走路	
------	-------	------	-------	------	-------	----	--

障害区分	年齢区分	障害区分名	大会記録	選手名	選手団名	大会
27	少年	知的障害	22秒82	臼木 大悟	長崎県	22

表彰組	レーン	障害区分	年齢区分	選手番号	選手氏名	選手団名	重複	補装具	特記事項	記録	順位
1	2	27	少年	07011	スギウチ フウヤ 杉内 楓弥	福島県				[ ] [ ]	
	3	27	少年	33010	クワハラ フウ 桑原 楓	岡山県				[ ] [ ]	
	4	27	少年	29006	ハセガワ マサヒト 長谷川 正人	奈良県				[ ] [ ]	
	5	27	少年	17008	スギモト タクミ 杉本 拓海	石川県				[ ] [ ]	
	6	27	少年	34010	サカクラ マサキ 坂倉 雅基	広島県				[ ] [ ]	
	7	27	少年	53007	オオキ リョウスケ 大木 亮輔	川崎市			介	[ ] [ ]	
	8	27	少年	42009	ウスキ ダイゴ 臼木 大悟	長崎県				[ ] [ ]	

## 競走競技

競技No	1031	200m	男子
------	------	------	----

招集開始	16:06	招集完了	16:16	競技開始	16:46	走路	
------	-------	------	-------	------	-------	----	--

障害区分	年齢区分	障害区分名	大会記録	選手名	選手団名	大会
27	少年	知的障害	22秒82	臼木 大悟	長崎県	22

表彰組	レーン	障害区分	年齢区分	選手番号	選手氏名	選手団名	重複	補装具	特記事項	記録	順位
1	2	27	少年	32005	フクマ ユウキ 福間 釉絆	島根県				[ ] [ ]	
	3	27	少年	50005	カサイ ショウ 葛西 昭	さいたま市			介	[ ] [ ]	
	4	27	少年	01013	タカハシ コウ 高橋 紅	北海道				[ ] [ ]	
	5	27	少年	12001	セキノゾミ 関 望	千葉県				[ ] [ ]	
	6	27	少年	66011	ハヤフネ リョウマ 早船 遼馬	福岡市			介	[ ] [ ]	
	7	27	少年	28023	ノグチ ライキ 野口 頼煌	兵庫県				[ ] [ ]	
	8	27	少年	41009	オオタ トウマ 大田 柊磨	佐賀県				[ ] [ ]	

## 競走競技

競技No	1032	200m	男子
------	------	------	----

招集開始	16:10	招集完了	16:20	競技開始	16:50	走路	
------	-------	------	-------	------	-------	----	--

障害区分	年齢区分	障害区分名	大会記録	選手名	選手団名	大会
27	少年	知的障害	22秒82	臼木 大悟	長崎県	22

表彰組	レーン	障害区分	年齢区分	選手番号	選手氏名	選手団名	重複	補装具	特記事項	記録	順位
1	2	27	少年	19002	ノザワ カイト 野澤 海斗	山梨県				[ ] [ ]	
	3	27	少年	08015	アサノ セイジ 浅野 聖仁	茨城県				[ ] [ ]	
	4	27	少年	31004	マル トモミチ 丸 幸慶	鳥取県				[ ] [ ]	
	5	27	少年	62013	キド ミライ 城戸 光来	神戸市			介	[ ] [ ]	
	6	27	少年	13053	マツムラ コウセイ 松村 高成	東京都				[ ] [ ]	
	7	27	少年	42011	ホンダ ショウマ 本田 将真	長崎県				[ ] [ ]	
	8	27	少年	04010	キムラ ユウキ 木村 優希	宮城県			介	[ ] [ ]	

## 競走競技

競技No	1033	200m	男子
------	------	------	----

招集開始	16:14	招集完了	16:24	競技開始	16:54	走路	
------	-------	------	-------	------	-------	----	--

障害区分	年齢区分	障害区分名	大会記録	選手名	選手団名	大会
27	青年	知的障害	23秒01	安川 美喜雄	東京都	15

表彰組	レーン	障害区分	年齢区分	選手番号	選手氏名	選手団名	重複	補装具	特記事項	記録	順位
					アワヤ ナオキ						
1	1	27	青年	14011	栗屋 尚貴	神奈川県			介	[ ] [ ]	
					イトウ リキヤ						
	2	27	青年	48005	伊藤 力哉	札幌市				[ ] [ ]	
					マツムラ ヒロキ						
	3	27	青年	52010	松村 大樹	横浜市				[ ] [ ]	
					スギモト シオン						
	4	27	青年	09016	杉本 汐夢	栃木県				[ ] [ ]	
					ムラカミ エイイチ						
	5	27	青年	38010	村上 瑛一	愛媛県			介	[ ] [ ]	
					モリ ヘイゾウ						
	6	27	青年	13055	森 平蔵	東京都				[ ] [ ]	
					フルヤ リュウジ						
	7	27	青年	40022	古屋 龍二	福岡県			介	[ ] [ ]	
					フセ タイスケ						
	8	27	青年	06007	布施 太翼	山形県				[ ] [ ]	

## 競走競技

競技No	1034	200m	男子
------	------	------	----

招集開始	16:18	招集完了	16:28	競技開始	16:58	走路	
------	-------	------	-------	------	-------	----	--

障害区分	年齢区分	障害区分名	大会記録	選手名	選手団名	大会
27	青年	知的障害	23秒01	安川 美喜雄	東京都	15

表彰組	レーン	障害区分	年齢区分	選手番号	選手氏名	選手団名	重複	補装具	特記事項	記録	順位
					ミヤモト ヒロヤ						
1	1	27	青年	27026	宮本 寛也	大阪府				[ ] [ ]	
					シマダ カイト						
	2	27	青年	12004	鳶田 開人	千葉県			介	[ ] [ ]	
					カミト フミヤ						
	3	27	青年	41012	上戸 郁弥	佐賀県				[ ] [ ]	
					ヤマダ ユウキ						
	4	27	青年	14012	山田 優喜	神奈川県			介	[ ] [ ]	
					サトウ ユウタ						
	5	27	青年	05003	佐藤 柚太	秋田県				[ ] [ ]	
					ナンバ タクミ						
	6	27	青年	55004	南場 拓実	新潟市				[ ] [ ]	
					サカイ ユウキ						
	7	27	青年	16002	酒井 優生	富山県				[ ] [ ]	
					ナカエ マサシ						
	8	27	青年	13049	仲江 政志	東京都				[ ] [ ]	

## 競走競技

競技No	1035	200m	男子
------	------	------	----

招集開始	16:22	招集完了	16:32	競技開始	17:02	走路	
------	-------	------	-------	------	-------	----	--

障害区分	年齢区分	障害区分名	大会記録	選手名	選手団名	大会
27	青年	知的障害	23秒01	安川 美喜雄	東京都	15

表彰組	レーン	障害区分	年齢区分	選手番号	選手氏名	選手団名	重複	補装具	特記事項	記録	順位
1	1	27	青年	41013	クサバ リョウタ 草場 涼太	佐賀県				[ ] [ ]	
	2	27	青年	37006	ニシモリ タクマ 西森 卓真	香川県				[ ] [ ]	
	3	27	青年	52015	オナヤ ミツル 女屋 満	横浜市				[ ] [ ]	
	4	27	青年	18006	ニシオ ケイヤ 西尾 圭矢	福井県				[ ] [ ]	
	5	27	青年	66009	タカムラ ユウヤ 高村 湧也	福岡市			介	[ ] [ ]	
	6	27	青年	13057	ワタナベ ジョウジ 渡辺 譲二	東京都				[ ] [ ]	
	7	27	青年	40023	マスダ ケン 益田 健	福岡県			介	[ ] [ ]	
	8	27	青年	67004	ヒラバエ マサト 平生 雅都	熊本市				[ ] [ ]	

## 競走競技

競技No	1036	200m	男子
------	------	------	----

招集開始	16:26	招集完了	16:36	競技開始	17:06	走路	
------	-------	------	-------	------	-------	----	--

障害区分	年齢区分	障害区分名	大会記録	選手名	選手団名	大会
27	青年	知的障害	23秒01	安川 美喜雄	東京都	15

表彰組	レーン	障害区分	年齢区分	選手番号	選手氏名	選手団名	重複	補装具	特記事項	記録	順位
1	1	27	青年	11018	オオセキ セイショウ 大関 正蕉	埼玉県			介	[ ] [ ]	
	2	27	青年	17006	イシグロ アキオ 石黒 晶雄	石川県				[ ] [ ]	
	3	27	青年	51007	シラトリ ヒロヤ 白鳥 央也	千葉市				[ ] [ ]	
	4	27	青年	43010	セキ ソラ 関 空	熊本県			介	[ ] [ ]	
	5	27	青年	48006	サカイモト ユウヤ 堺本 裕哉	札幌市			介	[ ] [ ]	
	6	27	青年	38006	スズキ ナオキ 鈴木 尚嬉	愛媛県				[ ] [ ]	
	7	27	青年	14017	トウカイリン ノボル 東海林 昇	神奈川県			介	[ ] [ ]	
	8	27	青年	46038	ニシ サトシ 西 智史	鹿児島県				[ ] [ ]	

## 競走競技

競技No	1037	200m	男子
------	------	------	----

招集開始	16:30	招集完了	16:40	競技開始	17:10	走路	
------	-------	------	-------	------	-------	----	--

障害区分	年齢区分	障害区分名	大会記録	選手名	選手団名	大会
27	青年	知的障害	23秒01	安川 美喜雄	東京都	15

表彰組	レーン	障害区分	年齢区分	選手番号	選手氏名	選手団名	重複	補装具	特記事項	記録	順位
1	1	27	青年	22007	ナカムラ ハヤト 中村 颯斗	静岡県				[ ] [ ]	
	2	27	青年	12003	シゲマツ ソウタ 重松 颯太	千葉県	精			[ ] [ ]	
	3	27	青年	13041	カサハラ コウキ 笠原 浩樹	東京都				[ ] [ ]	
	4	27	青年	48007	タナカ ガクト 田中 岳斗	札幌市				[ ] [ ]	
	5	27	青年	61003	ヒライ ヨシカズ 平井 良和	堺市				[ ] [ ]	
	6	27	青年	63007	コザキ タツヤ 小崎 竜弥	岡山市				[ ] [ ]	
	7	27	青年	27019	サカグチ シュウヘイ 坂口 修平	大阪府				[ ] [ ]	
	8	27	青年	29008	チャヤマ タケル 茶山 健	奈良県				[ ] [ ]	

## 競走競技

競技No	1038	200m	男子
------	------	------	----

招集開始	16:34	招集完了	16:44	競技開始	17:14	走路	
------	-------	------	-------	------	-------	----	--

障害区分	年齢区分	障害区分名	大会記録	選手名	選手団名	大会
27	青年	知的障害	23秒01	安川 美喜雄	東京都	15

表彰組	レーン	障害区分	年齢区分	選手番号	選手氏名	選手団名	重複	補装具	特記事項	記録	順位
1	2	27	青年	24007	オガワ コウスケ 小川 滉輔	三重県			介	[ ] [ ]	
	3	27	青年	13044	キタムラ リョウタ 北村 亮太	東京都				[ ] [ ]	
	4	27	青年	14014	カキモト クウト 柿本 空斗	神奈川県			介	[ ] [ ]	
	5	27	青年	15008	ハタ ユウスケ 波多 雄介	新潟県				[ ] [ ]	
	6	27	青年	27017	エノクラ ユウマ 榎倉 佑馬	大阪府				[ ] [ ]	
	7	27	青年	25008	エグチ ユウタ 江口 裕太	滋賀県				[ ] [ ]	
	8	27	青年	60011	サカタ タイジュ 坂田 大樹	大阪市				[ ] [ ]	

## 競走競技

競技No	1039	200m	男子
------	------	------	----

招集開始	16:38	招集完了	16:48	競技開始	17:18	走路	
------	-------	------	-------	------	-------	----	--

障害区分	年齢区分	障害区分名	大会記録	選手名	選手団名	大会
27	青年	知的障害	23秒01	安川 美喜雄	東京都	15

表彰組	レーン	障害区分	年齢区分	選手番号	選手氏名	選手団名	重複	補装具	特記事項	記録	順位
1	2	27	青年	22009	増田 嶺 ヨシモト マナブ	静岡県				[ ] [ ]	
	3	27	青年	13056	吉本 学 ミズキ シオン	東京都				[ ] [ ]	
	4	27	青年	21013	水木 紫温 キタカゼ タツキ	岐阜県				[ ] [ ]	
	5	27	青年	28017	北風 樹 フジイ ケンタ	兵庫県				[ ] [ ]	
	6	27	青年	61007	藤井 健大 ウスイ ユウト	堺市			介	[ ] [ ]	
	7	27	青年	09011	臼井 悠斗 マシコ リョウ	栃木県				[ ] [ ]	
	8	27	青年	23020	猿子 遼	愛知県				[ ] [ ]	

## 競走競技

競技No	1040	200m	男子
------	------	------	----

招集開始	16:42	招集完了	16:52	競技開始	17:22	走路	
------	-------	------	-------	------	-------	----	--

障害区分	年齢区分	障害区分名	大会記録	選手名	選手団名	大会
27	青年	知的障害	23秒01	安川 美喜雄	東京都	15

表彰組	レーン	障害区分	年齢区分	選手番号	選手氏名	選手団名	重複	補装具	特記事項	記録	順位
1	2	27	青年	65008	安武 鶴斉 ヤスタケ タツナリ ネツ リョウマ	北九州市				[ ] [ ]	
	3	27	青年	29007	根津 亮真 タルノ ユウタ	奈良県				[ ] [ ]	
	4	27	青年	13048	樽野 優太 フルハシ ナオユキ	東京都				[ ] [ ]	
	5	27	青年	57004	古橋 直幸 サイトウ シュウヤ	浜松市			介	[ ] [ ]	
	6	27	青年	50008	齋藤 秋哉 ワタベ シンヤ	さいたま市				[ ] [ ]	
	7	27	青年	15006	渡部 真矢 アカザワ ユウキ	新潟県				[ ] [ ]	
	8	27	青年	18004	赤澤 裕樹	福井県				[ ] [ ]	

## 競走競技

競技No	1041	200m	男子	招集開始	16:46	招集完了	16:56	競技開始	17:26	走路	
------	------	------	----	------	-------	------	-------	------	-------	----	--

障害区分	年齢区分	障害区分名	大会記録	選手名	選手団名	大会
27	壮年	知的障害	26秒39	古野 恭章	東京都	6

表彰組	レーン	障害区分	年齢区分	選手番号	選手氏名	選手団名	重複	補装具	特記事項	記録	順位
1	3	27	壮年	13054	ミワ ハヤト 三輪 隼人	東京都				[ ] [ ]	
	4	27	壮年	17010	ワダ ヨシカズ 和田 善一	石川県				[ ] [ ]	
	5	27	壮年	40018	タグチ マサル 田口 勝	福岡県			介	[ ] [ ]	
	6	27	壮年	43008	ウエタニ ミツオ 上谷 光男	熊本県			介	[ ] [ ]	
	7	27	壮年	30005	カキモト ヤスタカ 垣本 恭孝	和歌山県				[ ] [ ]	
	8	27	壮年	16003	ハウシマ ケンタ 法嶋 健太	富山県			介	[ ] [ ]	

## 競走競技

競技No	1042	200m	男子	招集開始	16:50	招集完了	17:00	競技開始	17:30	走路	
------	------	------	----	------	-------	------	-------	------	-------	----	--

障害区分	年齢区分	障害区分名	大会記録	選手名	選手団名	大会
27	壮年	知的障害	26秒39	古野 恭章	東京都	6

表彰組	レーン	障害区分	年齢区分	選手番号	選手氏名	選手団名	重複	補装具	特記事項	記録	順位
1	3	27	壮年	43009	ムラカミ タケシ 村上 武志	熊本県			介	[ ] [ ]	
	4	27	壮年	40016	オカベ マサユキ 岡部 雅之	福岡県			介	[ ] [ ]	
	5	27	壮年	36005	ニシカワ テツヤ 西川 徹也	徳島県				[ ] [ ]	
	6	27	壮年	11019	イナダマ ダイスケ 稲玉 大介	埼玉県				[ ] [ ]	
	7	27	壮年	23019	テヅカ テルオ 手塚 照男	愛知県				[ ] [ ]	
	8	27	壮年	27022	ハラグチ トモヒデ 原口 知秀	大阪府				[ ] [ ]	

## 競走競技

競技No	1043	200m	女子
------	------	------	----

招集開始	16:54	招集完了	17:04	競技開始	17:34	走路	
------	-------	------	-------	------	-------	----	--

障害区分	年齢区分	障害区分名	大会記録	選手名	選手団名	大会
27	少年	知的障害	28秒52	岡部 蘭	福島県	15

表彰組	レーン	障害区分	年齢区分	選手番号	選手氏名	選手団名	重複	補装具	特記事項	記録	順位
1	1	27	少年	23017	イシバシ アイカ 石橋 藍花	愛知県				[ ] [ ]	
	2	27	少年	52011	アイハラ ミサキ 相原 心咲	横浜市				[ ] [ ]	
	3	27	少年	21007	ナガムネ シズカ 長棟 静夏	岐阜県				[ ] [ ]	
	4	27	少年	45014	ニシヤマ サツキ 西山 颯姫	宮崎県	精			[ ] [ ]	
	5	27	少年	38007	イノウエ ミサキ 井上 美沙姫	愛媛県				[ ] [ ]	
	6	27	少年	42014	キムラ ハルナ 木村 陽菜	長崎県				[ ] [ ]	
	7	27	少年	05004	ハラタ ハルカ 原田 青佳	秋田県				[ ] [ ]	
	8	27	少年	08016	イワモト マリア 岩本 真理愛	茨城県				[ ] [ ]	

## 競走競技

競技No	1044	200m	女子
------	------	------	----

招集開始	16:58	招集完了	17:08	競技開始	17:38	走路	
------	-------	------	-------	------	-------	----	--

障害区分	年齢区分	障害区分名	大会記録	選手名	選手団名	大会
27	少年	知的障害	28秒52	岡部 蘭	福島県	15

表彰組	レーン	障害区分	年齢区分	選手番号	選手氏名	選手団名	重複	補装具	特記事項	記録	順位
1	2	27	少年	09012	ホツミ マサエ 穂積 正江	栃木県				[ ] [ ]	
	3	27	少年	65010	オガタ ヒナノ 緒方 ひなの	北九州市				[ ] [ ]	
	4	27	少年	27023	ヒガシ チヒロ 東 千優	大阪府				[ ] [ ]	
	5	27	少年	40014	イノウエ ココネ 井上 心愛	福岡県			介	[ ] [ ]	
	6	27	少年	35024	タカハシ チナツ 高橋 千夏	山口県			介	[ ] [ ]	
	7	27	少年	37007	ウエダ ノノン 上田 希音	香川県			介	[ ] [ ]	
	8	27	少年	23026	ミヤザキ セナ 宮崎 星流	愛知県				[ ] [ ]	



## 競走競技

競技No	1045	200m	女子
------	------	------	----

招集開始	17:02	招集完了	17:12	競技開始	17:42	走路	
------	-------	------	-------	------	-------	----	--

障害区分	年齢区分	障害区分名	大会記録	選手名	選手団名	大会
27	少年	知的障害	28秒52	岡部 蘭	福島県	15

表彰組	レーン	障害区分	年齢区分	選手番号	選手氏名	選手団名	重複	補装具	特記事項	記録	順位
1	2	27	少年	23027	ミヤタ ユズ 宮田 ゆず	愛知県				[ ] [ ]	
	3	27	少年	34008	コジマ チヒロ 小島 知尋	広島県				[ ] [ ]	
	4	27	少年	01028	ササキ リオ 佐々木 莉桜	北海道				[ ] [ ]	
	5	27	少年	52012	カトウ ナナミ 加藤 ななみ	横浜市				[ ] [ ]	
	6	27	少年	28016	オビナタ サクラ 大日方 咲良	兵庫県				[ ] [ ]	
	7	27	少年	21009	ヤマグチ ユア 山口 結朱	岐阜県				[ ] [ ]	
	8	27	少年	15005	エグチ イズミ 江口 和	新潟県				[ ] [ ]	

## 競走競技

競技No	1046	200m	女子
------	------	------	----

招集開始	17:06	招集完了	17:16	競技開始	17:46	走路	
------	-------	------	-------	------	-------	----	--

障害区分	年齢区分	障害区分名	大会記録	選手名	選手団名	大会
27	少年	知的障害	28秒52	岡部 蘭	福島県	15

表彰組	レーン	障害区分	年齢区分	選手番号	選手氏名	選手団名	重複	補装具	特記事項	記録	順位
1	2	27	少年	45013	ヤマダ フウミ 山田 楓海	宮崎県				[ ] [ ]	
	3	27	少年	56007	サカキ メグ 榊 芽空	静岡市			介	[ ] [ ]	
	4	27	少年	03007	クマガイ アイナ 熊谷 葵夏	岩手県				[ ] [ ]	
	5	27	少年	23021	ハセベ マユ 長谷部 真由	愛知県				[ ] [ ]	
	6	27	少年	35026	タケダ アキコ 武田 明子	山口県			介	[ ] [ ]	
	7	27	少年	34009	イケダ チサキ 池田 智咲	広島県				[ ] [ ]	
	8	27	少年	42013	フルカワ ユウカ 古川 侑佳	長崎県				[ ] [ ]	

## 競走競技

競技No	1047	200m	女子	招集開始	17:10	招集完了	17:20	競技開始	17:50	走路	
------	------	------	----	------	-------	------	-------	------	-------	----	--

障害区分	年齢区分	障害区分名	大会記録	選手名	選手団名	大会
27	青年	知的障害	27秒01	加藤 茜	横浜市	22

表彰組	レーン	障害区分	年齢区分	選手番号	選手氏名	選手団名	重複	補装具	特記事項	記録	順位
					オオサカシ ジタイ						
1	2	27	青年	60015	大阪市 辞退	大阪市	肢			[ ] [ ]	
					イガラシ モモコ						
	3	27	青年	11025	五十嵐 桃子	埼玉県				[ ] [ ]	
					カトウノ モモカ						
	4	27	青年	07013	上遠野 桃果	福島県				[ ] [ ]	
					スズキ ユキ						
	5	27	青年	12012	鈴木 裕貴	千葉県			介	[ ] [ ]	
					キナミ ジュリ						
	6	27	青年	13059	木浪 珠里	東京都				[ ] [ ]	
					ツキオカ ユカ						
	7	27	青年	20013	月岡 悠香	長野県			介	[ ] [ ]	
					ヨシカワ アキハ						
	8	27	青年	61006	吉川 瑛葉	堺市			介	[ ] [ ]	

## 競走競技

競技No	1048	200m	女子	招集開始	17:14	招集完了	17:24	競技開始	17:54	走路	
------	------	------	----	------	-------	------	-------	------	-------	----	--

障害区分	年齢区分	障害区分名	大会記録	選手名	選手団名	大会
27	青年	知的障害	27秒01	加藤 茜	横浜市	22

表彰組	レーン	障害区分	年齢区分	選手番号	選手氏名	選手団名	重複	補装具	特記事項	記録	順位
					ソエジマ リリカ						
1	2	27	青年	41011	副島 梨々香	佐賀県				[ ] [ ]	
					ハラノ フミナ						
	3	27	青年	12013	原野 史菜	千葉県				[ ] [ ]	
					カネコ サキ						
	4	27	青年	13058	金子 早樹	東京都				[ ] [ ]	
					カトウ アカネ						
	5	27	青年	52009	加藤 茜	横浜市				[ ] [ ]	
					キムラ マヤカ						
	6	27	青年	28018	木村 真耶加	兵庫県	精			[ ] [ ]	
					スギキ ユリエ						
	7	27	青年	13062	杉木 祐理恵	東京都				[ ] [ ]	
					イケヤ シオリ						
	8	27	青年	57005	池谷 栞	浜松市				[ ] [ ]	

## 競走競技

競技No	1049	200m	女子
------	------	------	----

招集開始	17:18	招集完了	17:28	競技開始	17:58	走路
------	-------	------	-------	------	-------	----

障害区分	年齢区分	障害区分名	大会記録	選手名	選手団名	大会
27	壮年	知的障害	31秒18	土岐 章子	千葉県	8

表彰組	レーン	障害区分	年齢区分	選手番号	選手氏名	選手団名	重複	補装具	特記事項	記録	順位
					クボ リカ						
1	4	27	壮年	46055	久保 理香	鹿児島県				[ ] [ ]	
					スドウ リエコ						
	5	27	壮年	14013	須藤 理恵子	神奈川県			介	[ ] [ ]	

## 競走競技

競技No	1050	200m	男子
------	------	------	----

招集開始	17:22	招集完了	17:32	競技開始	18:02	走路
------	-------	------	-------	------	-------	----

障害区分	年齢区分	障害区分名	大会記録	選手名	選手団名	大会
24	1部	視力0から0.01まで	43秒77	東 祥平	石川県	22

表彰組	レーン	障害区分	年齢区分	選手番号	選手氏名	選手団名	重複	補装具	特記事項	記録	順位
					ハセガワ ハヤテ						
1	3	24	1部	51002	長谷川 颯	千葉市			伴, 声許, 点, 介	[ ] [ ]	
					ノダ アイリ						
	5	24	1部	62005	野田 愛璃	神戸市			伴, 声許, 点, 介	[ ] [ ]	

跳躍競技 1日目

陸上競技日程表

※招集開始時刻は完了時刻の10分前です。

競技No	種目名	性別	障害区分 — 年齢区分	招集完了	競技開始	競技終了	ピット
1201	立幅跳	男子	25-1部	13:40	14:10	14:50	C・Dピット
1202	立幅跳	男子	25-2部	14:20	14:50	15:20	C・Dピット
1203	立幅跳	男子	24-1部	14:50	15:20	15:35	C・Dピット
1204	立幅跳	男子	24-2部	15:05	15:35	16:05	C・Dピット
1205	立幅跳	男子	26-1部	15:35	16:05	16:25	C・Dピット
1206	立幅跳	男子	26-2部 28-2部	15:55	16:25	17:00	C・Dピット
1207	立幅跳	女子	24-2部	16:30	17:00	17:20	C・Dピット
1208	立幅跳	女子	25-1部 25-2部	16:50	17:20	17:50	C・Dピット
1209	立幅跳	女子	26-1部 26-2部	17:20	17:50	18:15	C・Dピット
1210	走高跳	男子	27-少年 27-壮年	14:30	15:00	15:30	Bゾーン
1211	走高跳	女子	26-1部	15:00	15:30	16:00	Bゾーン
1212	走高跳	女子	27-少年 27-青年	15:30	16:00	16:45	Bゾーン
1213	走高跳	男子	26-1部 26-2部	16:15	16:45	17:15	Bゾーン

跳躍競技

競技No	1201	立幅跳	男子	招集開始	13:30	招集完了	13:40	競技開始	14:10	ビット	C・Dビット
------	------	-----	----	------	-------	------	-------	------	-------	-----	--------

障害区分	年齢区分	障害区分名	大会記録	選手名	選手団名	大会
25	1部	その他の視覚障害	2m 66cm	簗島 昂佑	相模原市	22

表彰組	試技順	障害区分	年齢区分	選手番号	選手氏名	選手団名	重複	補装具	特記事項	記録	順位
					ミヤザワ ユウタ						
1	1	25	1部	15002	宮澤 優太	新潟県			介	[ ] [ ]	
					ヤマモト ソウマ						
	2	25	1部	31001	山本 壮馬	鳥取県				[ ] [ ]	
					ミノシマ ナオハル						
	3	25	1部	54001	簗島 尚悠	相模原市			介	[ ] [ ]	
					サルハシ リキ						
	4	25	1部	49007	猿橋 璃綺	仙台市	聴		手	[ ] [ ]	
					アレキサンドル ユウキクリスティアン						
	5	25	1部	39002	アレキサンドル 勇希 クリスティアン	高知県			介	[ ] [ ]	
					オオモリ カズユキ						
	6	25	1部	65002	大森 一透	北九州市				[ ] [ ]	
					イイダ ケンシン						
	7	25	1部	33002	飯田 賢進	岡山県	知			[ ] [ ]	
					シモハラ ユウ						
	8	25	1部	46013	下原 勇羽	鹿児島県		他	介	[ ] [ ]	

跳躍競技

競技No	1202	立幅跳	男子	招集開始	14:10	招集完了	14:20	競技開始	14:50	ビット	C・Dビット
------	------	-----	----	------	-------	------	-------	------	-------	-----	--------

障害区分	年齢区分	障害区分名	大会記録	選手名	選手団名	大会
25	2部	その他の視覚障害	2m 14cm	齋木 誠	新潟県	22

表彰組	試技順	障害区分	年齢区分	選手番号	選手氏名	選手団名	重複	補装具	特記事項	記録	順位
					モリノフ シズオ						
1	1	25	2部	34005	森信 志津夫	広島県			介	[ ] [ ]	
					ハッタ ヨシナオ						
	2	25	2部	59002	八田 能直	京都市			介	[ ] [ ]	
					トヨヒラ チョウセイ						
	3	25	2部	47004	豊平 朝清	沖縄県			介	[ ] [ ]	
					アベ ヨシノリ						
	4	25	2部	13002	阿部 能徳	東京都			介	[ ] [ ]	
					ヤマグチ マサル						
	5	25	2部	24004	山口 勝	三重県				[ ] [ ]	
					マスヤマ ブンスケ						
	6	25	2部	16004	増山 豊輔	富山県			介	[ ] [ ]	

跳躍競技

競技No	1203	立幅跳	男子
------	------	-----	----

招集開始	14:40	招集完了	14:50	競技開始	15:20	ピット	C・Dピット
------	-------	------	-------	------	-------	-----	--------

障害区分	年齢区分	障害区分名	大会記録	選手名	選手団名	大会
24	1部	視力0から0.01まで	2m 50cm	浦塚 日陽	千葉県	22

表彰組	試技順	障害区分	年齢区分	選手番号	選手氏名	選手団名	重複	補装具	特記事項	記録	順位
1	1	24	1部	14002	柳澤 真 ヤナギサワ シン	神奈川県			点,介	[ ] [ ]	
	2	24	1部	58003	高橋 駿輔 タカハシ シュンスケ	名古屋市			点,介	[ ] [ ]	
	3	24	1部	13021	三木 剛生 ミキ ゴウキ	東京都			点,介	[ ] [ ]	

跳躍競技

競技No	1204	立幅跳	男子
------	------	-----	----

招集開始	14:55	招集完了	15:05	競技開始	15:35	ピット	C・Dピット
------	-------	------	-------	------	-------	-----	--------

障害区分	年齢区分	障害区分名	大会記録	選手名	選手団名	大会
24	2部	視力0から0.01まで	2m 30cm	稗島 隆志	富山県	22

表彰組	試技順	障害区分	年齢区分	選手番号	選手氏名	選手団名	重複	補装具	特記事項	記録	順位
1	1	24	2部	12024	高田 晃一 タカダ コウイチ	千葉県			介	[ ] [ ]	
	2	24	2部	13007	岡本 浩一 オカモト コウイチ	東京都			介	[ ] [ ]	
	3	24	2部	35007	市岡 智浩 イチオカ トモヒロ	山口県			通・介	[ ] [ ]	
	4	24	2部	42003	渡邊 拓也 ワタナベ タクヤ	長崎県			点,介	[ ] [ ]	
	5	24	2部	63005	松本 友和 マツモト トモカズ	岡山市			介	[ ] [ ]	
	6	24	2部	06003	佐藤 誠一 サトウ セイイチ	山形県			介	[ ] [ ]	

跳躍競技

競技No	1205	立幅跳	男子
------	------	-----	----

招集開始	15:25	招集完了	15:35	競技開始	16:05	ピット	0・0ピット
------	-------	------	-------	------	-------	-----	--------

障害区分	年齢区分	障害区分名	大会記録	選手名	選手団名	大会
26	1部	聴覚障害	2m 75cm	山口 賢三	兵庫県	11

表彰組	試技順	障害区分	年齢区分	選手番号	選手氏名	選手団名	重複	補装具	特記事項	記録	順位
1	1	26	1部	23009	ナカジマ タクミ 中島 天見	愛知県	知		手	[ ] [ ]	
	2	26	1部	17003	ヤマモト アキヨシ 山本 彬喜	石川県			手	[ ] [ ]	
	3	26	1部	52008	ミヤシタ ヨシヤ 宮下 佳也	横浜市		他	手	[ ] [ ]	
	4	26	1部	23002	イシダ タカマサ 石田 考正	愛知県			手	[ ] [ ]	

跳躍競技

競技No	1206	立幅跳	男子
------	------	-----	----

招集開始	15:45	招集完了	15:55	競技開始	16:25	ピット	0・0ピット
------	-------	------	-------	------	-------	-----	--------

障害区分	年齢区分	障害区分名	大会記録	選手名	選手団名	大会
26	2部	聴覚障害	2m 53cm	松本 武彦	兵庫県	11
28	2部	ぼうこうまたは直腸機能障害	2m 19cm	藤井 敏一	千葉県	22

表彰組	試技順	障害区分	年齢区分	選手番号	選手氏名	選手団名	重複	補装具	特記事項	記録	順位
1	1	26	2部	40001	イガタ トモユキ 井形 智幸	福岡県			手	[ ] [ ]	
	2	26	2部	41007	サカタ マサフミ 坂田 正文	佐賀県			手	[ ] [ ]	
	3	26	2部	35003	フクシン コウセイ 福新 光正	山口県			手	[ ] [ ]	
	4	26	2部	09010	イザワ ヒサオ 伊沢 久雄	栃木県			手	[ ] [ ]	
	5	26	2部	28011	マツモト タケヒコ 松本 武彦	兵庫県			手	[ ] [ ]	
	6	26	2部	33004	カネマル サトシ 兼丸 聡	岡山県			手	[ ] [ ]	
2	7	28	2部	12023	フジイ トシカズ 藤井 敏一	千葉県				[ ] [ ]	

跳躍競技

競技No	1207	立幅跳	女子
------	------	-----	----

招集開始	16:20	招集完了	16:30	競技開始	17:00	ピット	0・0ピット
------	-------	------	-------	------	-------	-----	--------

障害区分	年齢区分	障害区分名	大会記録	選手名	選手団名	大会
24	2部	視力0から0.01まで	1m 79cm	三雲 明美	鹿児島県	22

表彰組	試技順	障害区分	年齢区分	選手番号	選手氏名	選手団名	重複	補装具	特記事項	記録	順位
1	1	24	2部	46023	ミクモ アケミ 三雲 明美	鹿児島県			点, 介	[ ] [ ]	
	2	24	2部	01027	チバ ミツコ 千葉 美津子	北海道			介	[ ] [ ]	
	3	24	2部	27001	ウシダ ヨネコ 牛田 米子	大阪府			音許, 点, 介	[ ] [ ]	
	4	24	2部	58007	スガ ミカ 須賀 美香	名古屋市			介	[ ] [ ]	

跳躍競技

競技No	1208	立幅跳	女子
------	------	-----	----

招集開始	16:40	招集完了	16:50	競技開始	17:20	ピット	0・0ピット
------	-------	------	-------	------	-------	-----	--------

障害区分	年齢区分	障害区分名	大会記録	選手名	選手団名	大会
25	1部	その他の視覚障害	2m 11cm	森下 実咲	静岡県	22
25	2部	その他の視覚障害	1m 96cm	濱田 和代	大阪市	22

表彰組	試技順	障害区分	年齢区分	選手番号	選手氏名	選手団名	重複	補装具	特記事項	記録	順位
1	1	25	1部	42002	ウト リナ 宇土 莉奈	長崎県	知		介	[ ] [ ]	
	2	25	1部	22005	モリシタ ミサキ 森下 実咲	静岡県	知		介	[ ] [ ]	
	3	25	1部	13028	サトウ ミオ 佐藤 美桜	東京都			介	[ ] [ ]	
	4	25	1部	46027	ヤクシジン ユカ 薬師神 夕華	鹿児島県		他	介	[ ] [ ]	
2	5	25	2部	60006	ハマダ カズヨ 濱田 和代	大阪市			介	[ ] [ ]	
	6	25	2部	34006	ヒラカワ ミホ 平川 美穂	広島県	肢		介	[ ] [ ]	



跳躍競技

競技No	1209	立幅跳	女子
------	------	-----	----

招集開始	17:10	招集完了	17:20	競技開始	17:50	ピット	C・Dピット
------	-------	------	-------	------	-------	-----	--------

障害区分	年齢区分	障害区分名	大会記録	選手名	選手団名	大会
26	1部	聴覚障害	2m 21cm	長谷川 凜	宮城県	22
26	1部	聴覚障害	2m 21cm	安田 葵	栃木県	14
26	2部	聴覚障害	2m 01cm	神村 しのぶ	茨城県	11

表彰組	試技順	障害区分	年齢区分	選手番号	選手氏名	選手団名	重複	補装具	特記事項	記録	順位
1	1	26	1部	07006	コタキ リナ 小瀧 吏南	福島県			手	[ ] [ ]	
	2	26	1部	08007	サカイバシ マヒロ 境橋 真優	茨城県		他	手	[ ] [ ]	
2	3	26	2部	21004	サエキ ヒサコ 佐伯 久子	岐阜県			手	[ ] [ ]	
	4	26	2部	30004	ワカバヤシ カヨミ 若林 加代美	和歌山県			手	[ ] [ ]	
	5	26	2部	43005	ジョウツカ トモヨ 城塚 共代	熊本県			手	[ ] [ ]	

跳躍競技

競技No	1210	走高跳	男子
------	------	-----	----

招集開始	14:20	招集完了	14:30	競技開始	15:00	ピット	Bゾーン
------	-------	------	-------	------	-------	-----	------

障害区分	年齢区分	障害区分名	大会記録	選手名	選手団名	大会
27		知的障害	1m 84cm	村井 健一	東京都	18

表彰組	試技順	障害区分	年齢区分	選手番号	選手氏名	選手団名	重複	補装具	特記事項	記録	順位
1	1	27	少年	06005	オオルイ リョウタ 大類 涼太	山形県				[ ] [ ]	
	2	27	壮年	23019	テヅカ テルオ 手塚 照男	愛知県				[ ] [ ]	

跳躍競技

競技No	1211	走高跳	女子
------	------	-----	----

招集開始	14:50	招集完了	15:00	競技開始	15:30	ピット	Bゾーン
------	-------	------	-------	------	-------	-----	------

障害区分	年齢区分	障害区分名	大会記録	選手名	選手団名	大会
26		聴覚障害	1m 40cm	安田 葵	栃木県	14

表彰組	試技順	障害区分	年齢区分	選手番号	選手氏名	選手団名	重複	補装具	特記事項	記録	順位
					サカガミ スズカ						
1	1	26	1部	13027	坂上 紗果	東京都				[ ] [ ]	
					ヤマグチ リュ						
	2	26	1部	09007	山口 璃癒	栃木県			手	[ ] [ ]	

跳躍競技

競技No	1212	走高跳	女子
------	------	-----	----

招集開始	15:20	招集完了	15:30	競技開始	16:00	ピット	Bゾーン
------	-------	------	-------	------	-------	-----	------

障害区分	年齢区分	障害区分名	大会記録	選手名	選手団名	大会
27		知的障害	1m 30cm	中山 さくら	青森県	22

表彰組	試技順	障害区分	年齢区分	選手番号	選手氏名	選手団名	重複	補装具	特記事項	記録	順位
					ナカヤマ サクラ						
1	1	27	少年	02009	中山 さくら	青森県				[ ] [ ]	
					ウエタ ホノカ						
	2	27	青年	31007	植田 帆乃夏	鳥取県				[ ] [ ]	
					スギウチ コトネ						
	3	27	青年	01030	杉内 琴音	北海道				[ ] [ ]	

跳躍競技

競技No	1213	走高跳	男子
------	------	-----	----

招集開始	16:05	招集完了	16:15	競技開始	16:45	ピット	Bゾーン
------	-------	------	-------	------	-------	-----	------

障害区分	年齢区分	障害区分名	大会記録	選手名	選手団名	大会
26		聴覚障害	1m 92cm	前島 博之	鳥取県	16

表彰組	試技順	障害区分	年齢区分	選手番号	選手氏名	選手団名	重複	補装具	特記事項	記録	順位
					サトウ シュウスケ						
1	1	26	1部	63008	佐藤 秀祐	岡山市			手	[ ] [ ]	
					カモガワ タカフミ						
	2	26	2部	12016	加茂川 隆文	千葉県			手	[ ] [ ]	

投てき競技 1日目

陸上競技日程表

※招集開始時刻は完了時刻の10分前です。

競技No	種目名	性別	障害区分 — 年齢区分	招集完了	競技開始	競技終了	ビット
1301	ジャベリックスロー	女子	24-1部 24-2部 25-1部 25-2部	13:40	14:10	14:45	A1・B1ゾーン
1302	ジャベリックスロー	男子	01-1部 01-2部 04-1部 04-2部 06-2部	14:08	14:38	15:10	A1・B1ゾーン
1303	ジャベリックスロー	男子	07-1部 07-2部	14:40	15:10	15:26	A1・B1ゾーン
1304	ジャベリックスロー	男子	12-2部 14-1部 14-2部 15-1部 18-2部 19-1部	14:56	15:26	15:58	A1・B1ゾーン
1305	ジャベリックスロー	女子	01-2部 04-2部 07-2部	15:28	15:58	16:14	A1・B1ゾーン
1306	ジャベリックスロー	女子	12-2部 14-2部 15-1部 15-2部 18-1部 19-1部 19-2部	15:44	16:14	16:46	A1・B1ゾーン
1307	ジャベリックスロー	女子	22-1部	16:16	16:46	16:54	A1・B1ゾーン
1308	ジャベリックスロー	男子	24-2部 25-1部	16:24	16:54	17:19	A1・B1ゾーン
1309	ジャベリックスロー	男子	25-2部	16:44	17:14	17:44	A1・B1ゾーン

投てき競技

競技No	1301	ジャベリックスロー	女子
------	------	-----------	----

招集開始	13:30	招集完了	13:40	競技開始	14:10	ピット	A1・B1ゾーン
------	-------	------	-------	------	-------	-----	----------

障害区分	年齢区分	障害区分名	大会記録	選手名	選手団名	大会
24	1部	視力0から0.01まで				
24	2部	視力0から0.01まで	12m 49cm	辻岡 恵子	大阪府	22
25	1部	その他の視覚障害				
25	2部	その他の視覚障害				

表彰組	試技順	障害区分	年齢区分	選手番号	選手氏名	選手団名	重複	補装具	特記事項	記録	順位
					コメヤ アキホ						
1	1	24	1部	38001	米屋 明歩	愛媛県			介	[ ] [ ]	
					スガ ミカ						
2	2	24	2部	58007	須賀 美香	名古屋市			介	[ ] [ ]	
					ウスイ サツキ						
3	3	25	1部	29004	臼井 笹月	奈良県	肢		声許, 介	[ ] [ ]	
					オノザキ ユイカ						
	4	25	1部	13026	小野崎 結香	東京都			介	[ ] [ ]	
					ニシモト ミキ						
4	5	25	2部	41006	西元 三紀	佐賀県				[ ] [ ]	
					ワタナベ ミエ						
	6	25	2部	59005	渡邊 美絵	京都市			介	[ ] [ ]	
					シメ トモコ						
	7	25	2部	44004	七五三 智子	大分県			介	[ ] [ ]	

投てき競技

競技No	1302	ジャベリックスロー	男子
------	------	-----------	----

招集開始	13:58	招集完了	14:08	競技開始	14:38	ピット	A1・B1ゾーン
------	-------	------	-------	------	-------	-----	----------

障害区分	年齢区分	障害区分名	大会記録	選手名	選手団名	大会
01	1部	手部切断、片前腕切断、片上肢不完全、片上腕切断、片上肢完全	47m 15cm	渡邊 大輔	広島県	10
01	2部	手部切断、片前腕切断、片上肢不完全、片上腕切断、片上肢完全	45m 23cm	渡邊 大輔	広島県	16
04	1部	片下腿切断、片下肢不完全	47m 73cm	太田 泰平	青森県	12
04	2部	片下腿切断、片下肢不完全	38m 86cm	上野 喜一郎	大分県	13
06	2部	両下腿切断	18m 73cm	久多良木 隆幸	大分県	22

表彰組	試技順	障害区分	年齢区分	選手番号	選手氏名	選手団名	重複	補装具	特記事項	記録	順位
					シラマサ タクヤ						
1	1	01	1部	34002	白砂 匠庸	広島県		他		[ ] [ ]	
					ツマキ カズマサ						
2	2	01	2部	33005	妻木 和正	岡山県				[ ] [ ]	
					ツボイ ミライ						
3	3	04	1部	36003	坪井 望来	徳島県		他		[ ] [ ]	
					シラキ アオシ						
	4	04	1部	24001	白木 蒼史	三重県		他		[ ] [ ]	
					ヤマウチ カツヒト						
4	5	04	2部	01003	山内 勝人	北海道				[ ] [ ]	
					スズキ タカユキ						
	6	04	2部	05006	鈴木 貴之	秋田県		他		[ ] [ ]	
					サトウ ショウイチ						
	7	04	2部	01005	佐藤 昭一	北海道		他		[ ] [ ]	
					クダラギ タカユキ						
5	8	06	2部	44001	久多良木 隆幸	大分県		他	介	[ ] [ ]	

投てき競技

競技No	1303	ジャベリックスロー	男子
------	------	-----------	----

招集開始	14:30	招集完了	14:40	競技開始	15:10	ピット	A1・B1ゾーン
------	-------	------	-------	------	-------	-----	----------

障害区分	年齢区分	障害区分名	大会記録	選手名	選手団名	大会
07	1部	片下腿・片大腿切断、両下肢不完全	41m 48cm	濱田 浩之	広島県	15
07	2部	片下腿・片大腿切断、両下肢不完全	29m 80cm	楠田 真之	岐阜県	10

表彰組	試技順	障害区分	年齢区分	選手番号	選手氏名	選手団名	重複	補装具	特記事項	記録	順位
	1	07	1部	21005	カミヤ カズシ 神谷 和志	岐阜県	内			[ ] [ ]	
	2	07	1部	08004	セヤ シュンスケ 瀬谷 俊祐	茨城県	内	他		[ ] [ ]	
	2	07	2部	20002	カラサワ キョアキ 唐澤 清明	長野県				[ ] [ ]	
	4	07	2部	46020	ウエノ アキラ 上野 朗	鹿児島県				[ ] [ ]	

投てき競技

競技No	1304	ジャベリックスロー	男子
------	------	-----------	----

招集開始	14:46	招集完了	14:56	競技開始	15:26	ピット	A1・B1ゾーン
------	-------	------	-------	------	-------	-----	----------

障害区分	年齢区分	障害区分名	大会記録	選手名	選手団名	大会
12	2部	第8頸髄まで残存	20m 05cm	萩本 昇	兵庫県	15
14	1部	下肢麻痺で座位バランスあり	18m 67cm	吉岡 秀明	千葉県	14
14	2部	下肢麻痺で座位バランスあり	21m 40cm	森 卓也	鳥取県	17
15	1部	その他の車いす	11m 62cm	庄野 雄貴	北海道	17
18	2部	片上下肢で車いす使用	13m 04cm	永田 和隆	鹿児島県	13
19	1部	上肢で車いす使用	13m 43cm	今井 生治	山口県	16

表彰組	試技順	障害区分	年齢区分	選手番号	選手氏名	選手団名	重複	補装具	特記事項	記録	順位
	1	12	2部	46015	サイトウ マサアキ 齋藤 正明	鹿児島県		両駆		[ ] [ ]	
	2	14	1部	08001	セキヤ ジョウ 関谷 謙	茨城県	内	両駆		[ ] [ ]	
	3	14	1部	26001	ミヤシタ ハルキ 宮下 大輝	京都府		両駆		[ ] [ ]	
	3	14	2部	27007	タオカ ツトム 田岡 勉	大阪府		投台		[ ] [ ]	
	5	14	2部	28008	ハギモト ノボル 萩本 昇	兵庫県		投台		[ ] [ ]	
	4	15	1部	01008	ショウノ ユウキ 庄野 雄貴	北海道		両駆		[ ] [ ]	
	5	18	2部	62002	ヤマモト ヒロフミ 山本 博文	神戸市		片上下 介		[ ] [ ]	
	6	19	1部	20003	タカヤマ タクト 高山 琢人	長野県		両駆		[ ] [ ]	

投てき競技

競技No	1305	ジャベリックスロー	女子
------	------	-----------	----

招集開始	15:18	招集完了	15:28	競技開始	15:58	ピット	A1・B1ゾーン
------	-------	------	-------	------	-------	-----	----------

障害区分	年齢区分	障害区分名	大会記録	選手名	選手団名	大会
01	2部	手部切断、片前腕切断、片上肢不完全、片上腕切断、片上肢完全	23m 82cm	吉村 尚己	大阪府	17
04	2部	片下腿切断、片下肢不完全	22m 88cm	富森 京子	京都府	16
07	2部	片下腿・片大腿切断、両下肢不完全	15m 53cm	笹倉 とし子	兵庫県	8

表彰組	試技順	障害区分	年齢区分	選手番号	選手氏名	選手団名	重複	補装具	特記事項	記録	順位
					ヨシムラ ナオミ						
1	1	01	2部	27013	吉村 尚己	大阪府				[ ] [ ]	
					ヒガシヤマ エリコ						
2	2	04	2部	03002	東山 江梨子	岩手県		他		[ ] [ ]	
					イバ マスコ						
3	3	07	2部	29003	射場 ます子	奈良県		杖		[ ] [ ]	
					マエホリ トモエ						
	4	07	2部	21003	前堀 ともゑ	岐阜県				[ ] [ ]	

投てき競技

競技No	1306	ジャベリックスロー	女子
------	------	-----------	----

招集開始	15:34	招集完了	15:44	競技開始	16:14	ピット	A1・B1ゾーン
------	-------	------	-------	------	-------	-----	----------

障害区分	年齢区分	障害区分名	大会記録	選手名	選手団名	大会
12	2部	第8頸髄まで残存	5m 86cm	坂田 照美	熊本県	13
14	2部	下肢麻痺で座位バランスあり	6m 55cm	片山 住子	大阪府	22
15	1部	その他の車いす	9m 23cm	丸山 桃菜	東京都	16
<del>15</del>	<del>2部</del>	<del>その他の車いす</del>	<del>7m 43cm</del>	<del>友竹 幸子</del>	<del>徳島県</del>	<del>17</del>
18	1部	片上下肢で車いす使用	16m 86cm	田中 紀子	広島市	12
19	1部	上肢で車いす使用	9m 97cm	吉田 真理子	千葉県	11
19	2部	上肢で車いす使用	6m 73cm	別府 礼子	広島市	16

表彰組	試技順	障害区分	年齢区分	選手番号	選手氏名	選手団名	重複	補装具	特記事項	記録	順位
					オカイ アキコ						
1	1	12	2部	27002	岡井 明子	大阪府		両駆		[ ] [ ]	
					カタヤマ スミコ						
2	2	14	2部	27003	片山 住子	大阪府		両駆		[ ] [ ]	
					スズキ マリ						
	3	14	2部	23003	鈴木 まり	愛知県	精	両駆		[ ] [ ]	
					サトウ キツナ						
3	4	15	1部	01023	佐藤 きづな	北海道		両駆		[ ] [ ]	
					キノシタ マナミ						
4	5	18	1部	27005	木下 麻奈美	大阪府	知	片上下 介		[ ] [ ]	
					サイトウ アヤミ						
5	6	19	1部	11002	齋藤 彩美	埼玉県	知	両駆		[ ] [ ]	
					マシモ コウ						
	7	19	1部	26005	真下 恋羽	京都府		両駆		[ ] [ ]	
					ババ シノブ						
6	8	19	2部	40008	馬場 しのぶ	福岡県		両駆		[ ] [ ]	

投てき競技

競技No	1307	ジャベリックスロー	女子
------	------	-----------	----

招集開始	16:06	招集完了	16:16	競技開始	16:46	ピット	A1・B1ゾーン
------	-------	------	-------	------	-------	-----	----------

障害区分	年齢区分	障害区分名	大会記録	選手名	選手団名	大会
22	1部	その他走可能	29m 02cm	井戸 杏香	静岡県	17

表彰組	試技順	障害区分	年齢区分	選手番号	選手氏名	選手団名	重複	補装具	特記事項	記録	順位
	1	22	1部	22004	イド キョウカ 井戸 杏香	静岡県	知			[ ] [ ]	
	2	22	1部	23007	ナリタ ナナ 成田 奈々	愛知県		他		[ ] [ ]	

投てき競技

競技No	1308	ジャベリックスロー	男子
------	------	-----------	----

招集開始	16:14	招集完了	16:24	競技開始	16:54	ピット	A1・B1ゾーン
------	-------	------	-------	------	-------	-----	----------

障害区分	年齢区分	障害区分名	大会記録	選手名	選手団名	大会
24	2部	視力0から0.01まで	37m 74cm	稲葉 統也	静岡市	22
25	1部	その他の視覚障害	43m 39cm	野口 幸也	岡山市	22

表彰組	試技順	障害区分	年齢区分	選手番号	選手氏名	選手団名	重複	補装具	特記事項	記録	順位
	1	24	2部	27006	サトウ キミアキ 佐藤 公昭	大阪府			声許, 点, 介	[ ] [ ]	
	2	24	2部	13008	オザキ ミネホ 尾崎 峰穂	東京都			音, 介	[ ] [ ]	
	2	3	25	02003	ナカジマ ソウタ 中島 颯汰	青森県				[ ] [ ]	
	4	25	1部	63004	ノグチ トモヤ 野口 幸也	岡山市			音	[ ] [ ]	
	5	25	1部	07004	エンドウ タイガ 遠藤 大虎	福島県			介	[ ] [ ]	



投てき競技

競技No	1309	ジャベリックスロー	男子
------	------	-----------	----

招集開始	16:34	招集完了	16:44	競技開始	17:14	ピット	A1・B1ゾーン
------	-------	------	-------	------	-------	-----	----------

障害区分	年齢区分	障害区分名	大会記録	選手名	選手団名	大会
25	2部	その他の視覚障害	22m 32cm	前田 秀尚	広島県	22

表彰組	試技順	障害区分	年齢区分	選手番号	選手氏名	選手団名	重複	補装具	特記事項	記録	順位
					キタハラ タケオ						
1	1	25	2部	20005	北原 武夫	長野県				[ ] [ ]	
					イマイ マサユキ						
	2	25	2部	13006	今井 勝之	東京都			介	[ ] [ ]	
					モリノブ シズオ						
	3	25	2部	34005	森信 志津夫	広島県			介	[ ] [ ]	
					ハッタ ヨシナオ						
	4	25	2部	59002	八田 能直	京都市			介	[ ] [ ]	
					ゴミ ヨシカズ						
	5	25	2部	14008	五味 義一	神奈川県			音,点,介	[ ] [ ]	
					ニシオカ トシアキ						
	6	25	2部	30003	西岡 俊明	和歌山県				[ ] [ ]	

# M E M O



# 第2日目

10月29日（日）

競走競技 2日目

陸上競技日程表

※招集開始時刻は完了時刻の10分前です。

競技No	種目名	性別	障害区分 — 年齢区分	招集完了	競技開始	競技終了	走路
2001	50m	男子	27-少年	08:30	09:00	09:03	HS
2002	50m	男子	27-少年	08:33	09:03	09:06	HS
2003	50m	男子	27-少年	08:36	09:06	09:09	HS
2004	50m	男子	27-少年	08:39	09:09	09:12	HS
2005	50m	男子	27-青年	08:42	09:12	09:15	HS
2006	50m	男子	27-青年	08:45	09:15	09:18	HS
2007	50m	男子	27-壮年	08:48	09:18	09:21	HS
2008	50m	男子	27-壮年	08:51	09:21	09:24	HS
2009	50m	男子	27-少年	08:54	09:24	09:27	HS
2010	50m	男子	26-2部	08:57	09:27	09:30	HS
2011	50m	男子	26-1部 26-2部	09:00	09:30	09:33	HS
2012	50m	男子	27-青年 28-2部	09:03	09:33	09:36	HS
2013	50m	男子	01-1部 01-2部	09:06	09:36	09:39	HS
2014	50m	男子	04-2部 04-1部	09:09	09:39	09:42	HS
2015	50m	男子	07-1部 07-2部	09:12	09:42	09:45	HS
2016	50m	女子	01-2部 02-2部 05-2部 07-2部	09:15	09:45	09:48	HS
2017	50m	男子	24-1部 24-2部	09:18	09:48	10:09	HS
2018	50m	女子	24-1部 24-2部	09:39	10:09	10:27	HS
2019	50m	男子	25-1部	09:57	10:27	10:36	HS
2020	50m	男子	25-1部	10:00	10:30	10:39	HS
2021	50m	男子	25-2部	10:03	10:33	10:39	HS
2022	50m	女子	25-2部	10:06	10:36	10:42	HS
2023	50m	女子	25-1部	10:12	10:42	10:51	HS
2024	50m	女子	27-少年	10:15	10:45	10:48	HS
2025	50m	女子	25-1部	10:18	10:48	10:57	HS
2026	50m	女子	27-少年	10:21	10:51	10:54	HS
2027	50m	女子	27-少年	10:24	10:54	10:57	HS
2028	50m	女子	27-青年	10:27	10:57	11:00	HS
2029	50m	女子	27-青年 27-壮年	10:30	11:00	11:03	HS
2030	50m	女子	26-2部	10:33	11:03	11:06	HS
2031	50m	男子	10-2部 16-1部	10:36	11:06	11:09	HS
2032	50m	男子	18-2部 19-1部	10:39	11:09	11:12	HS
2033	50m	男子	19-1部 19-2部	10:42	11:12	11:15	HS
2034	50m	女子	16-1部 16-2部 17-2部 18-1部	10:45	11:15	11:18	HS
2035	50m	女子	19-1部 19-2部	10:48	11:18	11:21	HS
2036	50m	男子	21-1部 21-2部	10:51	11:21	11:24	HS
2037	50m	男子	22-1部	10:54	11:24	11:27	HS
2038	50m	男子	22-2部	10:57	11:27	11:30	HS
2039	50m	女子	21-1部 21-2部 22-1部 22-2部	11:00	11:30	11:33	HS
2040	800m	男子	13-2部 14-2部 19-1部 19-2部	11:50	12:20	12:26	
2041	800m	男子	25-1部 25-2部	11:56	12:26	12:32	
2042	800m	男子	24-2部	12:02	12:32	12:38	

競走競技 2日目

陸上競技日程表

※招集開始時刻は完了時刻の10分前です。

競技No	種目名	性別	障害区分 — 年齢区分	招集完了	競技開始	競技終了	走路
2043	800m	男子	26-1部	12:08	12:38	12:44	
2044	800m	男子	26-2部	12:14	12:44	12:50	
2045	800m	男子	27-少年	12:20	12:50	12:56	
2046	800m	男子	27-少年	12:26	12:56	13:02	
2047	800m	男子	27-少年	12:32	13:02	13:08	
2048	800m	男子	27-少年	12:38	13:08	13:14	
2049	800m	男子	27-青年	12:44	13:14	13:20	
2050	800m	男子	27-青年	12:50	13:20	13:26	
2051	800m	男子	27-青年	12:56	13:26	13:32	
2052	800m	男子	27-青年	13:02	13:32	13:38	
2053	800m	男子	27-青年	13:08	13:38	13:44	
2054	800m	男子	27-壮年	13:14	13:44	13:50	
2055	800m	女子	26-1部 27-青年 27-壮年 25-2部	13:20	13:50	13:56	
2056	800m	女子	27-少年	13:26	13:56	14:02	
2057	800m	女子	27-少年	13:32	14:02	14:08	
2058	800m	女子	14-1部 15-2部 19-1部	13:38	14:08	14:14	
2059	800m	女子	24-1部 24-2部	13:41	14:11	14:17	
2060	800m	女子	25-1部	13:50	14:20	14:26	
2061	100m	女子	26-1部	14:20	14:50	14:54	HS
2062	100m	女子	26-2部	14:24	14:54	14:58	HS
2063	100m	男子	26-1部	14:28	14:58	15:02	HS
2064	100m	男子	26-1部	14:32	15:02	15:06	HS
2065	100m	男子	26-2部	14:36	15:06	15:10	HS
2066	100m	男子	10-1部 19-1部 19-2部 11-2部	14:40	15:10	15:14	HS
2067	100m	男子	04-1部 05-1部 05-2部 06-2部	14:44	15:14	15:18	HS
2068	100m	男子	01-1部 01-2部	14:52	15:22	15:26	HS
2069	100m	男子	21-1部 21-2部	15:00	15:30	15:34	HS
2070	100m	男子	22-1部 22-2部	15:04	15:34	15:38	HS
2071	100m	男子	24-1部	15:08	15:38	15:42	HS
2072	100m	男子	24-2部	15:12	15:42	15:46	HS
2073	100m	男子	25-1部	15:16	15:46	15:50	HS
2074	100m	男子	25-1部	15:20	15:50	15:54	HS
2075	100m	男子	25-1部	15:24	15:54	15:58	HS
2076	100m	男子	25-1部	15:28	15:58	16:02	HS
2077	100m	男子	25-2部	15:32	16:02	16:06	HS
2078	100m	男子	27-少年	15:48	16:18	16:22	HS
2079	100m	男子	27-少年	15:52	16:22	16:26	HS
2080	100m	男子	27-少年	15:56	16:26	16:30	HS
2081	100m	男子	27-少年	16:00	16:30	16:34	HS
2082	100m	男子	27-少年	16:04	16:34	16:38	HS
2083	100m	男子	27-少年	16:08	16:38	16:42	HS
2084	100m	男子	27-少年	16:12	16:42	16:46	HS

競走競技 2日目

陸上競技日程表

※招集開始時刻は完了時刻の10分前です。

競技No	種目名	性別	障害区分 — 年齢区分	招集完了	競技開始	競技終了	走路
2085	100m	男子	27-少年	16:16	16:46	16:50	HS
2086	100m	男子	27-少年	16:20	16:50	16:54	HS
2087	100m	男子	27-少年	16:24	16:54	16:58	HS
2088	100m	男子	27-少年	16:28	16:58	17:02	HS
2089	100m	男子	27-少年	16:32	17:02	17:06	HS
2090	100m	男子	27-少年	16:36	17:06	17:10	HS
2091	100m	男子	27-青年	16:40	17:10	17:14	HS
2092	100m	男子	27-青年	16:44	17:14	17:18	HS
2093	100m	男子	27-青年	16:48	17:18	17:22	HS
2094	100m	男子	27-青年	16:52	17:22	17:26	HS
2095	100m	男子	27-青年	16:56	17:26	17:30	HS
2096	100m	男子	27-青年	17:00	17:30	17:34	HS
2097	100m	男子	14-1部 15-1部 14-2部 13-1部	17:04	17:34	17:38	HS
2098	100m	男子	27-青年	17:04	17:34	17:38	HS
2099	100m	男子	27-青年	17:08	17:38	17:42	HS
2100	100m	男子	27-壮年	17:12	17:42	17:46	HS
2101	100m	女子	15-2部 14-2部 14-1部 15-1部	17:16	17:46	17:50	HS
2102	100m	女子	19-1部 19-2部	17:20	17:50	17:54	HS
2103	100m	女子	21-1部 22-1部 01-1部	17:24	17:54	17:58	HS
2104	100m	女子	24-1部	17:28	17:58	18:02	HS
2105	100m	女子	24-2部	17:32	18:02	18:06	HS
2106	100m	女子	25-1部	17:36	18:06	18:10	HS
2107	100m	女子	25-2部 25-1部	17:40	18:10	18:14	HS
2108	100m	女子	27-少年	17:44	18:14	18:18	HS
2109	100m	女子	27-少年	17:48	18:18	18:22	HS
2110	100m	女子	27-少年	17:52	18:22	18:26	HS
2111	100m	女子	27-少年	17:56	18:26	18:30	HS
2112	100m	女子	27-少年	18:00	18:30	18:34	HS
2113	100m	女子	27-青年	18:04	18:34	18:38	HS
2114	100m	女子	27-青年	18:08	18:38	18:42	HS
2115	100m	女子	27-青年	18:12	18:42	18:46	HS
2116	100m	女子	27-壮年	18:16	18:46	18:50	HS
2117	スラローム	女子	12-2部 17-2部 16-1部	14:50	15:20	15:44	BS
2118	スラローム	女子	19-1部 19-2部	15:00	15:30	16:02	BS
2119	スラローム	男子	10-1部 12-1部 16-1部 10-2部 12-2部	15:16	15:46	16:18	BS
2120	スラローム	男子	19-1部	15:30	16:00	16:32	BS
2121	スラローム	男子	23-1部	15:46	16:16	16:40	BS
2122	スラローム	男子	23-2部	15:58	16:28	16:52	BS
2123	スラローム	女子	23-1部 23-2部	16:08	16:38	16:54	BS

## 競走競技

競技No	2001	5 0 m	男子
------	------	-------	----

招集開始	08:20	招集完了	08:30	競技開始	09:00	走路	HS
------	-------	------	-------	------	-------	----	----

障害区分	年齢区分	障害区分名	大会記録	選手名	選手団名	大会
27	少年	知的障害	6秒51	岩井 快斗	京都府	22

表彰組	レーン	障害区分	年齢区分	選手番号	選手氏名	選手団名	重複	補装具	特記事項	記録	順位
1	2	27	少年	40015	オオイシ ケイタ 大石 敬太	福岡県			介	[ ] [ ]	
	3	27	少年	21008	カナタケ レン 金武 蓮	岐阜県				[ ] [ ]	
	4	27	少年	20007	イイジマ タクマ 飯島 琢磨	長野県			介	[ ] [ ]	
	5	27	少年	33008	カガタ ショウト 加賀田 翔斗	岡山県				[ ] [ ]	
	6	27	少年	28024	ハマ ユウキ 濱 優輝	兵庫県				[ ] [ ]	
	7	27	少年	60008	オクムラ ユウダイ 奥村 優大	大阪市				[ ] [ ]	
	8	27	少年	19004	コバヤシ アキラ 小林 煌	山梨県				[ ] [ ]	

## 競走競技

競技No	2002	5 0 m	男子
------	------	-------	----

招集開始	08:23	招集完了	08:33	競技開始	09:03	走路	HS
------	-------	------	-------	------	-------	----	----

障害区分	年齢区分	障害区分名	大会記録	選手名	選手団名	大会
27	少年	知的障害	6秒51	岩井 快斗	京都府	22

表彰組	レーン	障害区分	年齢区分	選手番号	選手氏名	選手団名	重複	補装具	特記事項	記録	順位
1	2	27	少年	20008	シミズ カズヤ 清水 一哉	長野県			介	[ ] [ ]	
	3	27	少年	31003	タムラ カイト 田村 海斗	鳥取県				[ ] [ ]	
	4	27	少年	28023	ノグチ ライキ 野口 頼煌	兵庫県				[ ] [ ]	
	5	27	少年	05001	サトウ ユウト 佐藤 勇斗	秋田県				[ ] [ ]	
	6	27	少年	09025	イノ ダイチ 猪野 大地	栃木県			介	[ ] [ ]	
	7	27	少年	64007	オカモト シュンスケ 岡本 俊佑	広島市				[ ] [ ]	
	8	27	少年	38011	イトウ ショウ 伊藤 翔	愛媛県			介	[ ] [ ]	

競走競技

競技No	2003	5 0 m	男子
------	------	-------	----

招集開始	08:26	招集完了	08:36	競技開始	09:06	走路	HS
------	-------	------	-------	------	-------	----	----

障害区分	年齢区分	障害区分名	大会記録	選手名	選手団名	大会
27	少年	知的障害	6秒51	岩井 快斗	京都府	22

表彰組	レーン	障害区分	年齢区分	選手番号	選手氏名	選手団名	重複	補装具	特記事項	記録	順位
1	2	27	少年	26008	早石 和輝 ホソミ コウキ	京都府			介	[ ] [ ]	
	3	27	少年	59011	細見 昂希 クラタ ツカサ	京都市				[ ] [ ]	
	4	27	少年	11014	倉田 僚 ミエ ユウキ	埼玉県				[ ] [ ]	
	5	27	少年	46052	彌榮 勇希 マツモト リク	鹿児島県				[ ] [ ]	
	6	27	少年	12010	松本 吏功 フジサワ リョウタ	千葉県			介	[ ] [ ]	
	7	27	少年	33013	藤澤 亮汰 タクワ ヒデツグ	岡山県				[ ] [ ]	
	8	27	少年	31005	多久和 英嗣	鳥取県				[ ] [ ]	

競走競技

競技No	2004	5 0 m	男子
------	------	-------	----

招集開始	08:29	招集完了	08:39	競技開始	09:09	走路	HS
------	-------	------	-------	------	-------	----	----

障害区分	年齢区分	障害区分名	大会記録	選手名	選手団名	大会
27	少年	知的障害	6秒51	岩井 快斗	京都府	22

表彰組	レーン	障害区分	年齢区分	選手番号	選手氏名	選手団名	重複	補装具	特記事項	記録	順位
1	2	27	少年	62008	オダ セイラ 小田 惺一空 サカクラ マサキ	神戸市			介	[ ] [ ]	
	3	27	少年	34010	坂倉 雅基 ハセガワ マサヒト	広島県				[ ] [ ]	
	4	27	少年	29006	長谷川 正人 コウサイ ソラハ	奈良県				[ ] [ ]	
	5	27	少年	26009	香西 空翔 エゾエ アスカ	京都府			介	[ ] [ ]	
	6	27	少年	41010	江副 朝香 ヒラマツ タケル	佐賀県				[ ] [ ]	
	7	27	少年	33012	平松 武琉 サトウ フィリップトキ	岡山県				[ ] [ ]	
	8	27	少年	54006	佐藤 フィリップ朱鷺	相模原市			介	[ ] [ ]	



## 競走競技

競技No	2005	50m	男子
------	------	-----	----

招集開始	08:32	招集完了	08:42	競技開始	09:12	走路	HS
------	-------	------	-------	------	-------	----	----

障害区分	年齢区分	障害区分名	大会記録	選手名	選手団名	大会
27	青年	知的障害	6秒52	橘 良雅	大阪市	15

表彰組	レーン	障害区分	年齢区分	選手番号	選手氏名	選手団名	重複	補装具	特記事項	記録	順位
1	2	27	青年	41014	ホンダ リョウヤ 本田 亮也	佐賀県				[ ] [ ]	
	3	27	青年	13037	アイダ セイヤ 相田 晴哉	東京都				[ ] [ ]	
	4	27	青年	12009	カイトニ アキノリ 貝谷 旭紀	千葉県				[ ] [ ]	
	5	27	青年	21012	ミズキ ユウスケ 水木 祐介	岐阜県				[ ] [ ]	
	6	27	青年	46041	ヨシワキ ケンタロウ 吉脇 健太郎	鹿児島県				[ ] [ ]	
	7	27	青年	65008	ヤスタケ タヅナリ 安武 鶴斉	北九州市				[ ] [ ]	

## 競走競技

競技No	2006	50m	男子
------	------	-----	----

招集開始	08:35	招集完了	08:45	競技開始	09:15	走路	HS
------	-------	------	-------	------	-------	----	----

障害区分	年齢区分	障害区分名	大会記録	選手名	選手団名	大会
27	青年	知的障害	6秒52	橘 良雅	大阪市	15

表彰組	レーン	障害区分	年齢区分	選手番号	選手氏名	選手団名	重複	補装具	特記事項	記録	順位
1	2	27	青年	28017	キタカゼ タツキ 北風 樹	兵庫県				[ ] [ ]	
	3	27	青年	33009	カジタニ アイト 梶谷 愛斗	岡山県				[ ] [ ]	
	4	27	青年	66008	クラタ ユウキ 倉田 湧己	福岡市	精		介	[ ] [ ]	
	5	27	青年	13043	カメヤマ カイ 亀山 海	東京都				[ ] [ ]	
	6	27	青年	12005	マツグ タカヒデ 眞次 駿英	千葉県			介	[ ] [ ]	
	7	27	青年	13056	ヨシモト マナブ 吉本 学	東京都				[ ] [ ]	

## 競走競技

競技No	2007	50m	男子
------	------	-----	----

招集開始	08:38	招集完了	08:48	競技開始	09:18	走路	HS
------	-------	------	-------	------	-------	----	----

障害区分	年齢区分	障害区分名	大会記録	選手名	選手団名	大会
27	壮年	知的障害	6秒93	原嶋 陽平	福岡県	22

表彰組	レーン	障害区分	年齢区分	選手番号	選手氏名	選手団名	重複	補装具	特記事項	記録	順位
					ナカシマ カズアキ						
1	2	27	壮年	46042	中島 和昭	鹿児島県				[ ] [ ]	
					ムラカミ タケシ						
	3	27	壮年	43009	村上 武志	熊本県			介	[ ] [ ]	
					キタガワ カズヨシ						
	4	27	壮年	46043	北川 一喜	鹿児島県				[ ] [ ]	
					マサキ アツシ						
	5	27	壮年	51006	正木 淳史	千葉市			介	[ ] [ ]	
					モチハラ カズノリ						
	6	27	壮年	46044	餅原 和則	鹿児島県				[ ] [ ]	

## 競走競技

競技No	2008	50m	男子
------	------	-----	----

招集開始	08:41	招集完了	08:51	競技開始	09:21	走路	HS
------	-------	------	-------	------	-------	----	----

障害区分	年齢区分	障害区分名	大会記録	選手名	選手団名	大会
27	壮年	知的障害	6秒93	原嶋 陽平	福岡県	22

表彰組	レーン	障害区分	年齢区分	選手番号	選手氏名	選手団名	重複	補装具	特記事項	記録	順位
					ウエタニ ミツオ						
1	3	27	壮年	43008	上谷 光男	熊本県			介	[ ] [ ]	
					オバラ ナオヤ						
	4	27	壮年	46034	小原 直也	鹿児島県				[ ] [ ]	
					イシモト ミツヨシ						
	5	27	壮年	60013	石本 三義	大阪市	精			[ ] [ ]	
					ヤナギムラ テルオ						
	6	27	壮年	46035	柳村 照生	鹿児島県				[ ] [ ]	

## 競走競技

競技No	2009	50m	男子
------	------	-----	----

招集開始	08:44	招集完了	08:54	競技開始	09:24	走路	HS
------	-------	------	-------	------	-------	----	----

障害区分	年齢区分	障害区分名	大会記録	選手名	選手団名	大会
27	少年	知的障害	6秒51	岩井 快斗	京都府	22

表彰組	レーン	障害区分	年齢区分	選手番号	選手氏名	選手団名	重複	補装具	特記事項	記録	順位
1	2	27	少年	44009	ニキ ショウタ 二木 翔太	大分県				[ ] [ ]	
	3	27	少年	01019	ナカムラ コウキ 中村 神騎	北海道				[ ] [ ]	
	4	27	少年	21010	サカウエ コウ 阪上 倅	岐阜県				[ ] [ ]	
	5	27	少年	53004	ハツヤマ カイ 初山 夏唯	川崎市			介	[ ] [ ]	
	6	27	少年	36006	アモウ リョウタ 天羽 亮汰	徳島県				[ ] [ ]	
	7	27	少年	13038	イガワ トモキ 井川 智貴	東京都				[ ] [ ]	
	8	27	少年	40019	ナカゾノ トモキ 中園 知樹	福岡県			介	[ ] [ ]	

## 競走競技

競技No	2010	50m	男子
------	------	-----	----

招集開始	08:47	招集完了	08:57	競技開始	09:27	走路	HS
------	-------	------	-------	------	-------	----	----

障害区分	年齢区分	障害区分名	大会記録	選手名	選手団名	大会
26	2部	聴覚障害	7秒46	渡部 充郎	福井県	18

表彰組	レーン	障害区分	年齢区分	選手番号	選手氏名	選手団名	重複	補装具	特記事項	記録	順位
1	2	26	2部	44002	ミソメ ユキヒロ 見初 幸宏	大分県			手	[ ] [ ]	
	3	26	2部	28009	ハシモト アキシロ 橋本 明城	兵庫県			手	[ ] [ ]	
	4	26	2部	40011	ミネ サカエ 美根 榮	福岡県			手	[ ] [ ]	
	5	26	2部	09010	イザワ ヒサオ 伊沢 久雄	栃木県			手	[ ] [ ]	
	6	26	2部	12016	カモガワ タカフミ 加茂川 隆文	千葉県			手	[ ] [ ]	
	7	26	2部	15001	タカイ マサオ 高井 昌雄	新潟県		他	手	[ ] [ ]	

競走競技

競技No	2011	50m	男子
------	------	-----	----

招集開始	08:50	招集完了	09:00	競技開始	09:30	走路	HS
------	-------	------	-------	------	-------	----	----

障害区分	年齢区分	障害区分名	大会記録	選手名	選手団名	大会
26	1部	聴覚障害	6秒72	鈴木 一真	仙台市	18
26	2部	聴覚障害	7秒46	渡部 充郎	福井県	18

表彰組	レーン	障害区分	年齢区分	選手番号	選手氏名	選手団名	重複	補装具	特記事項	記録	順位
	2	1	26	1部	45007	サカモト リュウガ 坂元 龍牙	宮崎県		手	[ ] [ ]	
		2	26	1部	17003	ヤマモト アキヨシ 山本 彬喜	石川県		手	[ ] [ ]	
		3	26	1部	64002	カシマ タイガ 加島 大雅	広島市	知	手	[ ] [ ]	
	1	4	26	2部	35003	フクシン コウセイ 福新 光正	山口県		手	[ ] [ ]	
		5	26	2部	54002	ヨシオカ ヒロシ 葭岡 博司	相模原市		手	[ ] [ ]	
		6	26	2部	51003	キタハラ トシユキ 北原 敏行	千葉市		手	[ ] [ ]	
		7	26	2部	41007	サカタ マサフミ 坂田 正文	佐賀県		手	[ ] [ ]	
		8	26	2部	28005	ナカジマ タカシ 中島 孝	兵庫県		手	[ ] [ ]	

競走競技

競技No	2012	50m	男子
------	------	-----	----

招集開始	08:53	招集完了	09:03	競技開始	09:33	走路	HS
------	-------	------	-------	------	-------	----	----

障害区分	年齢区分	障害区分名	大会記録	選手名	選手団名	大会
27	青年	知的障害	6秒52	橘 良雅	大阪市	15
28	2部	ぼうこうまたは直腸機能障害	7秒61	高橋 正彦	仙台市	18

表彰組	レーン	障害区分	年齢区分	選手番号	選手氏名	選手団名	重複	補装具	特記事項	記録	順位
	1	2	27	青年	63003	ラジワラ ヤスヒロ 藤原 靖浩	岡山市			[ ] [ ]	
		3	27	青年	11017	ナカムラ ヒカル 中村 輝	埼玉県	精		[ ] [ ]	
		4	27	青年	53005	シノハラ コウイチ 篠原 孝一	川崎市			[ ] [ ]	
		5	27	青年	13049	ナカエ マサシ 仲江 政志	東京都			[ ] [ ]	
		6	27	青年	40012	イケダ マサヒロ 池田 将大	福岡県		介	[ ] [ ]	
	2	7	28	2部	52001	キタガワ トモヒロ 北川 知彦	横浜市			[ ] [ ]	

競走競技

競技No	2013	50m	男子
------	------	-----	----

招集開始	08:56	招集完了	09:06	競技開始	09:36	走路	HS
------	-------	------	-------	------	-------	----	----

障害区分	年齢区分	障害区分名	大会記録	選手名	選手団名	大会
01	1部	手部切断、片前腕切断、片上肢不完全、片上腕切断、片上肢完全				
01	2部	手部切断、片前腕切断、片上肢不完全、片上腕切断、片上肢完全	7秒26	渡邊 大輔	広島県	16

表彰組	レーン	障害区分	年齢区分	選手番号	選手氏名	選手団名	重複	補装具	特記事項	記録	順位
					ナガシマ ヨウスケ						
	1	2	01	1部	14005	長嶋 洋祐	神奈川県	精		[ ] [ ]	
					トウヤマ ユウタ						
		3	01	1部	52002	東山 祐汰	横浜市	他		[ ] [ ]	
					ナガハシ リョウスケ						
		4	01	1部	13017	長橋 諒介	東京都	他		[ ] [ ]	
					イトウ ナオユキ						
	2	5	01	2部	01002	伊藤 直行	北海道			[ ] [ ]	
					ホリカワ タクミ						
		6	01	2部	30001	堀川 卓己	和歌山県			[ ] [ ]	
					ニイ アキヨシ						
		7	01	2部	36001	新居 照祥	徳島県	他		[ ] [ ]	

競走競技

競技No	2014	50m	男子
------	------	-----	----

招集開始	08:59	招集完了	09:09	競技開始	09:39	走路	HS
------	-------	------	-------	------	-------	----	----

障害区分	年齢区分	障害区分名	大会記録	選手名	選手団名	大会
04	2部	片下腿切断、片下肢不完全	7秒43	小川 仁政	福岡県	16
04	1部	片下腿切断、片下肢不完全	7秒24	藤嶋 大輔	熊本県	16

表彰組	レーン	障害区分	年齢区分	選手番号	選手氏名	選手団名	重複	補装具	特記事項	記録	順位
					ツジモト コウタロウ						
	1	2	04	2部	40007	辻本 好太郎	福岡県			[ ] [ ]	
					アイザキ ヨシフミ						
		3	04	2部	13001	相崎 好文	東京都	他		[ ] [ ]	
					シマ ヨシヒロ						
		4	04	2部	13013	島 佳広	東京都	他		[ ] [ ]	
					オガワ ヒトナリ						
		5	04	2部	40003	小川 仁政	福岡県	他		[ ] [ ]	
					フジシマ ダイスケ						
	2	6	04	1部	43006	藤嶋 大輔	熊本県	他		[ ] [ ]	
					アサオ エイジ						
	3	7	05	2部	12017	浅尾 英司	千葉県	他		[ ] [ ]	

競走競技

競技No	2015	50m	男子
------	------	-----	----

招集開始	09:02	招集完了	09:12	競技開始	09:42	走路	HS
------	-------	------	-------	------	-------	----	----

障害区分	年齢区分	障害区分名	大会記録	選手名	選手団名	大会
07	1部	片下腿・片大腿切断、両下肢不完全	7秒60	浅野 俊也	栃木県	15
07	2部	片下腿・片大腿切断、両下肢不完全	7秒39	藤原 正道	北九州市	14

表彰組	レーン	障害区分	年齢区分	選手番号	選手氏名	選手団名	重複	補装具	特記事項	記録	順位
					イシカワ レント						
1	4	07	1部	23011	石川 蓮斗	愛知県		他		[ ] [ ]	
					セヤ シュンスケ						
	5	07	1部	08004	瀬谷 俊祐	茨城県	内	他		[ ] [ ]	
					アラガキ アツシ						
2	6	07	2部	13003	新垣 厚	東京都				[ ] [ ]	

競走競技

競技No	2016	50m	女子
------	------	-----	----

招集開始	09:05	招集完了	09:15	競技開始	09:45	走路	HS
------	-------	------	-------	------	-------	----	----

障害区分	年齢区分	障害区分名	大会記録	選手名	選手団名	大会
01	2部	手部切断、片前腕切断、片上肢不完全、片上腕切断、片上肢完全	9秒59	三嶋 真千子	神奈川県	18
02	2部	両前腕切断、片前腕・片上腕切断、両上肢不完全				
05	2部	片大腿切断、片下肢完全				
07	2部	片下腿・片大腿切断、両下肢不完全	10秒72	荒谷 くるみ	広島県	16

表彰組	レーン	障害区分	年齢区分	選手番号	選手氏名	選手団名	重複	補装具	特記事項	記録	順位
					ウエダ マキコ						
1	3	01	2部	48001	植田 万喜子	札幌市				[ ] [ ]	
					カトウ マイコ						
	4	01	2部	58005	加藤 麻衣子	名古屋市		他		[ ] [ ]	
					クボタ テヨコ						
2	5	02	2部	26004	久保田 千代子	京都府				[ ] [ ]	
					オオニシ ヒトミ						
3	6	05	2部	13024	大西 瞳	東京都	内	他		[ ] [ ]	
					イバ マスコ						
4	7	07	2部	29003	射場 ます子	奈良県		両駆		[ ] [ ]	

## 競走競技

競技No	2017	50m	男子
------	------	-----	----

招集開始	09:08	招集完了	09:18	競技開始	09:48	走路	HS
------	-------	------	-------	------	-------	----	----

障害区分	年齢区分	障害区分名	大会記録	選手名	選手団名	大会
24	1部	視力0から0.01まで	7秒70	湯浅 修治	広島市	22
24	2部	視力0から0.01まで	7秒91	井手口 勝博	鹿児島県	22

表彰組	競技順	障害区分	年齢区分	選手番号	選手氏名	選手団名	重複	補装具	特記事項	記録	順位
					タカハシ シュンスケ						
1	1	24	1部	58003	高橋 駿輔	名古屋市			点,介	[ ] [ ]	
	2	24	1部	23008	ミツヤ ユウタ 三ツ谷 祐太	愛知県		他	点,介	[ ] [ ]	
	3	24	1部	14002	ヤナギサワ シン 柳澤 真	神奈川県			点,介	[ ] [ ]	
	4	24	2部	46004	イデグチ カツヒロ 井手口 勝博	鹿児島県			声許,点,介	[ ] [ ]	
	5	24	2部	13007	オカモト コウイチ 岡本 浩一	東京都			介	[ ] [ ]	
	6	24	2部	42003	ワタナベ タクヤ 渡邊 拓也	長崎県			点,介	[ ] [ ]	
	7	24	2部	13008	オザキ ミネホ 尾崎 峰穂	東京都			介	[ ] [ ]	

## 競走競技

競技No	2018	50m	女子
------	------	-----	----

招集開始	09:29	招集完了	09:39	競技開始	10:09	走路	HS
------	-------	------	-------	------	-------	----	----

障害区分	年齢区分	障害区分名	大会記録	選手名	選手団名	大会
24	1部	視力0から0.01まで	9秒82	三井 芽衣	長野県	22
24	2部	視力0から0.01まで	8秒91	三雲 明美	鹿児島県	22

表彰組	競技順	障害区分	年齢区分	選手番号	選手氏名	選手団名	重複	補装具	特記事項	記録	順位
					タカハシ クレア						
1	1	24	1部	11010	高橋 紅杏	埼玉県		精	介	[ ] [ ]	
	2	24	1部	03005	アベ レイナ 阿部 玲菜	岩手県			声許,介	[ ] [ ]	
	3	24	1部	42001	ハマダ ユナ 濱田 結那	長崎県			点,介,通,介	[ ] [ ]	
	4	24	2部	27001	ウシダ ヨネコ 牛田 米子	大阪府			点,介	[ ] [ ]	
	5	24	2部	12026	ヨシイ マリコ 吉井 まり子	千葉県			点,介	[ ] [ ]	
	6	24	2部	01027	チバ ミツコ 千葉 美津子	北海道			介	[ ] [ ]	

競走競技

競技No	2019	50m	男子	招集開始	09:47	招集完了	09:57	競技開始	10:27	走路	HS
------	------	-----	----	------	-------	------	-------	------	-------	----	----

障害区分	年齢区分	障害区分名	大会記録	選手名	選手団名	大会
25	1部	その他の視覚障害	6秒90	荒木 稜大	岡山県	22

表彰組	レーン	障害区分	年齢区分	選手番号	選手氏名	選手団名	重複	補装具	特記事項	記録	順位
					アレキサンドル ユウキクリスティアン						
1	3	25	1部	39002	アレキサンドル 勇希 クリスティアン	高知県			介	[ ] [ ]	
	5	25	1部	33002	飯田 賢進 ノダ サトシ	岡山県	知			[ ] [ ]	
	7	25	1部	45005	野田 聖	宮崎県			介	[ ] [ ]	

競走競技

競技No	2020	50m	男子	招集開始	09:50	招集完了	10:00	競技開始	10:30	走路	HS
------	------	-----	----	------	-------	------	-------	------	-------	----	----

障害区分	年齢区分	障害区分名	大会記録	選手名	選手団名	大会
25	1部	その他の視覚障害	6秒90	荒木 稜大	岡山県	22

表彰組	レーン	障害区分	年齢区分	選手番号	選手氏名	選手団名	重複	補装具	特記事項	記録	順位
					ミノシマ ナオハル						
1	3	25	1部	54001	箕島 尚悠	相模原市			介	[ ] [ ]	
	5	25	1部	64001	角本 翔 シモハラ ユウ	広島市	知			[ ] [ ]	
	7	25	1部	46013	下原 勇羽	鹿児島県		他	介	[ ] [ ]	



競走競技

競技No	2021	50m	男子
------	------	-----	----

招集開始	09:53	招集完了	10:03	競技開始	10:33	走路	HS
------	-------	------	-------	------	-------	----	----

障害区分	年齢区分	障害区分名	大会記録	選手名	選手団名	大会
25	2部	その他の視覚障害	7秒79	拝上 誠	島根県	22

表彰組	レーン	障害区分	年齢区分	選手番号	選手氏名	選手団名	重複	補装具	特記事項	記録	順位
					アベ ヨシノリ						
1	3	25	2部	13002	阿部 能徳	東京都			介	[ ] [ ]	
	5	25	2部	16004	増山 豊輔	富山県			介	[ ] [ ]	

競走競技

競技No	2022	50m	女子
------	------	-----	----

招集開始	09:56	招集完了	10:06	競技開始	10:36	走路	HS
------	-------	------	-------	------	-------	----	----

障害区分	年齢区分	障害区分名	大会記録	選手名	選手団名	大会
25	2部	その他の視覚障害	8秒49	濱田 和代	大阪市	22

表彰組	レーン	障害区分	年齢区分	選手番号	選手氏名	選手団名	重複	補装具	特記事項	記録	順位
					ムラオカ ヨシミ						
1	3	25	2部	12025	村岡 芳水	千葉県			介	[ ] [ ]	
	5	25	2部	03004	及川 一枝	岩手県			点, 介	[ ] [ ]	

競走競技

競技No	2023	5 0 m	女子	招集開始	10:02	招集完了	10:12	競技開始	10:42	走路	HS
------	------	-------	----	------	-------	------	-------	------	-------	----	----

障害区分	年齢区分	障害区分名	大会記録	選手名	選手団名	大会
25	1部	その他の視覚障害	7秒60	森下 実咲	静岡県	22

表彰組	レーン	障害区分	年齢区分	選手番号	選手氏名	選手団名	重複	補装具	特記事項	記録	順位
					ウスイ サツキ						
1	3	25	1部	29004	臼井 笹月	奈良県	肢		声許, 介	[ ] [ ]	
					ヤクシジン ユカ						
	5	25	1部	46027	薬師神 夕華	鹿児島県		他	介	[ ] [ ]	
					ウエマス アズミ						
	7	25	1部	32001	植益 あずみ	島根県				[ ] [ ]	

競走競技

競技No	2024	5 0 m	女子	招集開始	10:05	招集完了	10:15	競技開始	10:45	走路	HS
------	------	-------	----	------	-------	------	-------	------	-------	----	----

障害区分	年齢区分	障害区分名	大会記録	選手名	選手団名	大会
27	少年	知的障害	7秒52	花崎 彩香	茨城県	13
27	少年	知的障害	7秒52	大杉 つぐみ	横浜市	18

表彰組	レーン	障害区分	年齢区分	選手番号	選手氏名	選手団名	重複	補装具	特記事項	記録	順位
					カマタ カリン						
1	2	27	少年	22014	鎌田 夏鈴	静岡県				[ ] [ ]	
					シマバラ ルカ						
	3	27	少年	46059	嶋原 瑠華	鹿児島県				[ ] [ ]	
					ナカマエ ユア						
	4	27	少年	29009	中前 優愛	奈良県				[ ] [ ]	
					フジエ メグミ						
	5	27	少年	36009	藤榮 恵美	徳島県			介	[ ] [ ]	
					エグチ アイリ						
	6	27	少年	59007	江口 愛理	京都市				[ ] [ ]	
					ツグチ サクラ						
	7	27	少年	34013	津口 さくら	広島県				[ ] [ ]	
					イナムラ モカ						
	8	27	少年	46061	稲村 桃栴	鹿児島県				[ ] [ ]	

## 競走競技

競技No	2025	50m	女子	招集開始	10:08	招集完了	10:18	競技開始	10:48	走路	HS
------	------	-----	----	------	-------	------	-------	------	-------	----	----

障害区分	年齢区分	障害区分名	大会記録	選手名	選手団名	大会
25	1部	その他の視覚障害	7秒60	森下 実咲	静岡県	22

表彰組	レーン	障害区分	年齢区分	選手番号	選手氏名	選手団名	重複	補装具	特記事項	記録	順位
	1	25	1部	32002	イリエ ミオ 入江 美緒 ウト リナ	島根県				[ ] [ ]	
	3	25	1部	42002	宇土 莉奈 モリシタ ミサキ	長崎県	知		介	[ ] [ ]	
	5	25	1部	22005	森下 実咲	静岡県	知		介	[ ] [ ]	

## 競走競技

競技No	2026	50m	女子	招集開始	10:11	招集完了	10:21	競技開始	10:51	走路	HS
------	------	-----	----	------	-------	------	-------	------	-------	----	----

障害区分	年齢区分	障害区分名	大会記録	選手名	選手団名	大会
27	少年	知的障害	7秒52	花崎 彩香	茨城県	13
27	少年	知的障害	7秒52	大杉 つぐみ	横浜市	18

表彰組	レーン	障害区分	年齢区分	選手番号	選手氏名	選手団名	重複	補装具	特記事項	記録	順位
	1	27	少年	62009	ササキ ユイ 佐々木 結衣 ヒタチ コトネ	神戸市			介	[ ] [ ]	
	2	27	少年	20012	日達 琴音	長野県			介	[ ] [ ]	
	3	27	少年	46056	カナエ ミヒメ 叶 海姫	鹿児島県				[ ] [ ]	
	4	27	少年	66004	イデグチ ホノ 出口 ほの クマノ マヨ	福岡市	精		介	[ ] [ ]	
	5	27	少年	18005	熊野 真世	福井県				[ ] [ ]	
	6	27	少年	28025	ミエダ クレハ 三枝 紅玲羽	兵庫県				[ ] [ ]	
	7	27	少年	35026	タケダ アキコ 武田 明子	山口県			介	[ ] [ ]	

## 競走競技

競技No	2027	50m	女子
------	------	-----	----

招集開始	10:14	招集完了	10:24	競技開始	10:54	走路	HS
------	-------	------	-------	------	-------	----	----

障害区分	年齢区分	障害区分名	大会記録	選手名	選手団名	大会
27	少年	知的障害	7秒52	花崎 彩香	茨城県	13
27	少年	知的障害	7秒52	大杉 つぐみ	横浜市	18

表彰組	レーン	障害区分	年齢区分	選手番号	選手氏名	選手団名	重複	補装具	特記事項	記録	順位
	1	27	少年	19003	カトウ エマ 加藤 愛麻	山梨県				[ ] [ ]	
	2	27	少年	46060	アンドウ ムウ 安藤 夢羽	鹿児島県				[ ] [ ]	
	3	27	少年	35005	カワノ サヤカ 河野 紗夜佳	山口県				[ ] [ ]	
	4	27	少年	64005	アカガワ サチカ 赤川 咲愛	広島市				[ ] [ ]	
	5	27	少年	28013	イリエ ミサキ 入江 美咲	兵庫県				[ ] [ ]	
	6	27	少年	11023	ナカジマ ユウナ 中島 優奈	埼玉県				[ ] [ ]	

## 競走競技

競技No	2028	50m	女子
------	------	-----	----

招集開始	10:17	招集完了	10:27	競技開始	10:57	走路	HS
------	-------	------	-------	------	-------	----	----

障害区分	年齢区分	障害区分名	大会記録	選手名	選手団名	大会
27	青年	知的障害	7秒76	大野 靖恵	兵庫県	15

表彰組	レーン	障害区分	年齢区分	選手番号	選手氏名	選手団名	重複	補装具	特記事項	記録	順位
	1	27	青年	13061	クリキ メイ 栗城 愛	東京都				[ ] [ ]	
	2	27	青年	40013	イトウ ミズキ 伊藤 瑞季	福岡県			介	[ ] [ ]	
	3	27	青年	53008	カワサキ ヤエ 川崎 彌栄	川崎市			介	[ ] [ ]	
	4	27	青年	11024	コイワ サトミ 小岩 聡美	埼玉県				[ ] [ ]	
	5	27	青年	46057	ハマダ ミサキ 濱田 美咲	鹿児島県				[ ] [ ]	
	6	27	青年	29010	マツダ ミナミ 松田 みなみ	奈良県			介	[ ] [ ]	
	7	27	青年	28015	オオノ ヤスエ 大野 靖恵	兵庫県			介	[ ] [ ]	

## 競走競技

競技No	2029	50m	女子
------	------	-----	----

招集開始	10:20	招集完了	10:30	競技開始	11:00	走路	HS
------	-------	------	-------	------	-------	----	----

障害区分	年齢区分	障害区分名	大会記録	選手名	選手団名	大会
27	青年	知的障害	7秒76	大野 靖恵	兵庫県	15
27	壮年	知的障害	8秒21	有馬 佳苗	鹿児島県	22

表彰組	レーン	障害区分	年齢区分	選手番号	選手氏名	選手団名	重複	補装具	特記事項	記録	順位
					タナカ カオリ						
	2		青年	31006	田中 香織	鳥取県				[ ] [ ]	
					ワダ ミサト						
	2		青年	14019	和田 美郷	神奈川県			介	[ ] [ ]	
					イケダ ユウカ						
	3		青年	46058	池田 悠華	鹿児島県				[ ] [ ]	
					ナガイ マリコ						
	4		青年	54005	永井 麻莉子	相模原市			介	[ ] [ ]	
					シロタ カホ						
	5		青年	53006	城田 果帆	川崎市			介	[ ] [ ]	
					カネコ サキ						
	6		青年	13058	金子 早樹	東京都				[ ] [ ]	
					アリマ カナエ						
	1		壮年	46054	有馬 佳苗	鹿児島県				[ ] [ ]	

## 競走競技

競技No	2030	50m	女子
------	------	-----	----

招集開始	10:23	招集完了	10:33	競技開始	11:03	走路	HS
------	-------	------	-------	------	-------	----	----

障害区分	年齢区分	障害区分名	大会記録	選手名	選手団名	大会
26	2部	聴覚障害	8秒44	原 恵美	栃木県	22

表彰組	レーン	障害区分	年齢区分	選手番号	選手氏名	選手団名	重複	補装具	特記事項	記録	順位
					サエキ ヒサコ						
	1		2部	21004	佐伯 久子	岐阜県			手	[ ] [ ]	
					オオイワ ヨシエ						
	2		2部	14007	大岩 佳恵	神奈川県			手	[ ] [ ]	
					アオミ ヨシコ						
	3		2部	42005	青見 淑子	長崎県			手	[ ] [ ]	

## 競走競技

競技No	2031	5 0 m	男子
------	------	-------	----

招集開始	10:26	招集完了	10:36	競技開始	11:06	走路	HS
------	-------	------	-------	------	-------	----	----

障害区分	年齢区分	障害区分名	大会記録	選手名	選手団名	大会
10	2部	第6頸髄まで残存	20秒46	大井 利江	岩手県	16
16	1部	四肢麻痺で車いす使用	14秒28	村中 空寛	富山県	13

表彰組	レーン	障害区分	年齢区分	選手番号	選手氏名	選手団名	重複	補装具	特記事項	記録	順位
					ムラノ カツトモ						
1	1	10	2部	46009	村野 克共	鹿児島県		両駆	介	[ ] [ ]	
					スズキ シュンスケ						
2	2	16	1部	23013	鈴木 俊介	愛知県	知	両駆		[ ] [ ]	
					フクダ コウセイ						
	3	16	1部	27011	福田 晃生	大阪府		両駆		[ ] [ ]	
					ニシクラ ヒトシ						
	4	16	1部	64004	西倉 準	広島市		両駆	介	[ ] [ ]	
					ムラナカ タカヒロ						
	5	16	1部	16005	村中 空寛	富山県		両駆	介	[ ] [ ]	
					ミヤタ コウセイ						
	6	16	1部	59004	宮田 倭生	京都市	知	両駆	介	[ ] [ ]	
					カネガエ サトル						
	7	16	1部	60001	鐘ヶ江 悟	大阪市		両駆		[ ] [ ]	

## 競走競技

競技No	2032	5 0 m	男子
------	------	-------	----

招集開始	10:29	招集完了	10:39	競技開始	11:09	走路	HS
------	-------	------	-------	------	-------	----	----

障害区分	年齢区分	障害区分名	大会記録	選手名	選手団名	大会
18	2部	片上下肢で車いす使用	15秒51	倉田 和則	福岡県	11
19	1部	上肢で車いす使用	13秒81	西岡 龍	神戸市	15

表彰組	レーン	障害区分	年齢区分	選手番号	選手氏名	選手団名	重複	補装具	特記事項	記録	順位
					ヤマモト ヒロフミ						
2	1	18	2部	62002	山本 博文	神戸市		片上下	介	[ ] [ ]	
					トマル ノブヒコ						
	2	18	2部	12022	都丸 信彦	千葉県		片上下		[ ] [ ]	
					テダカ イッセイ						
1	3	19	1部	46002	樋高 一成	鹿児島県		両駆		[ ] [ ]	
					アベ カツヤ						
	4	19	1部	55001	阿部 勝也	新潟市		両駆		[ ] [ ]	
					オカモト ロドニーツヨシ						
	5	19	1部	53001	岡本 ロドニー毅	川崎市	知	両駆		[ ] [ ]	
					カワシマ ケンゴ						
	6	19	1部	13010	川島 憲吾	東京都		両駆		[ ] [ ]	
					ナカムラ ショウ						
	7	19	1部	11008	中村 翔	埼玉県	知	両駆		[ ] [ ]	

## 競走競技

競技No	2033	50m	男子
------	------	-----	----

招集開始	10:32	招集完了	10:42	競技開始	11:12	走路	HS
------	-------	------	-------	------	-------	----	----

障害区分	年齢区分	障害区分名	大会記録	選手名	選手団名	大会
19	1部	上肢で車いす使用	13秒81	西岡 龍	神戸市	15
19	2部	上肢で車いす使用	16秒58	小川 晴夫	山口県	15

表彰組	レーン	障害区分	年齢区分	選手番号	選手氏名	選手団名	重複	補装具	特記事項	記録	順位
					ドイ ケンタロウ						
1	2	19	1部	23015	土井 健太郎	愛知県	知	両駆		[ ] [ ]	
					ヒロセ ショウタ						
	3	19	1部	11001	廣瀬 翔大	埼玉県	知	両駆		[ ] [ ]	
					イケダ イツキ						
	4	19	1部	13004	池田 樹生	東京都		両駆		[ ] [ ]	
					ナガオ リョウマ						
	5	19	1部	45004	長尾 玲真	宮崎県	知	両駆		[ ] [ ]	
					アライトム						
	6	19	1部	10001	新井 富夢	群馬県	知	両駆		[ ] [ ]	
					タキタ ケンタ						
2	7	19	2部	30002	瀧田 健太	和歌山県		片上下		[ ] [ ]	

## 競走競技

競技No	2034	50m	女子
------	------	-----	----

招集開始	10:35	招集完了	10:45	競技開始	11:15	走路	HS
------	-------	------	-------	------	-------	----	----

障害区分	年齢区分	障害区分名	大会記録	選手名	選手団名	大会
16	1部	四肢麻痺で車いす使用	17秒34	浅利 幸恵	東京都	11
16	2部	四肢麻痺で車いす使用	24秒07	中道 章子	北海道	11
17	2部	けって移動	29秒47	坂本 友美	石川県	15
18	1部	片上下肢で車いす使用	17秒62	山崎 光	茨城県	10

表彰組	レーン	障害区分	年齢区分	選手番号	選手氏名	選手団名	重複	補装具	特記事項	記録	順位
					スズキ ユミコ						
4	1	16	1部	04002	鈴木 結美子	宮城県		両駆	介	[ ] [ ]	
					ツジタ アキ						
	2	16	1部	52007	辻田 愛稀	横浜市	聴	両駆	筆	[ ] [ ]	
					マツナガ モモエ						
	3	16	1部	13034	松永 桃恵	東京都		両駆	介	[ ] [ ]	
					オガワ タエコ						
3	4	16	2部	36004	小川 多恵子	徳島県		両駆	介	[ ] [ ]	
					エンドウ マイコ						
2	5	17	2部	14003	遠藤 麻衣子	神奈川県		足駆後	介	[ ] [ ]	
					ワタナベ ユウ						
	6	17	2部	43002	渡辺 優	熊本県		足駆前	介	[ ] [ ]	
					マエダ リリカ						
1	7	18	1部	37002	前田 梨里花	香川県	知	片駆	介	[ ] [ ]	

## 競走競技

競技No	2035	5 0 m	女子
------	------	-------	----

招集開始	10:38	招集完了	10:48	競技開始	11:18	走路	HS
------	-------	------	-------	------	-------	----	----

障害区分	年齢区分	障害区分名	大会記録	選手名	選手団名	大会
19	1部	上肢で車いす使用	17秒80	塩谷 紀子	福井県	18
19	2部	上肢で車いす使用	18秒45	水野 啓子	福井県	18

表彰組	レーン	障害区分	年齢区分	選手番号	選手氏名	選手団名	重複	補装具	特記事項	記録	順位
					ヤギ カオリ						
	2	1	19	1部	01024	矢木 香織		両駆		[ ] [ ]	
					ナカハタ ハツキ						
		2	19	1部	37003	中畑 葉月	香川県	両駆		[ ] [ ]	
					バンゾノ コヒメ						
		3	19	1部	13033	番園 小姫	東京都	両駆		[ ] [ ]	
					クリハラ ミキ						
		4	19	1部	11013	栗原 美樹	埼玉県	知	両駆	[ ] [ ]	
					ヤマグチ ココロ						
		5	19	1部	46029	山口 こころ	鹿児島県	両駆		[ ] [ ]	
					マシモ コウ						
		6	19	1部	26005	真下 恋羽	京都府	両駆		[ ] [ ]	
					フカマチ ユミコ						
	1	7	19	2部	41002	深町 由美子	佐賀県	両駆		[ ] [ ]	

## 競走競技

競技No	2036	5 0 m	男子
------	------	-------	----

招集開始	10:41	招集完了	10:51	競技開始	11:21	走路	HS
------	-------	------	-------	------	-------	----	----

障害区分	年齢区分	障害区分名	大会記録	選手名	選手団名	大会
21	1部	上肢に不随意運動を伴う走可能	7秒98	青木 涼	広島県	15
21	2部	上肢に不随意運動を伴う走可能	8秒81	宮田 賢二	岡山県	18

表彰組	レーン	障害区分	年齢区分	選手番号	選手氏名	選手団名	重複	補装具	特記事項	記録	順位
					モトエ タカノリ						
	1	2	21	1部	46003	元栄 孝典	鹿児島県	知		[ ] [ ]	
					アダチ ナオキ						
		3	21	1部	23001	足立 直生	愛知県	知		[ ] [ ]	
					ヒグチ カツヤ						
		4	21	1部	15003	樋口 克弥	新潟県			[ ] [ ]	
					マツイ レイゴ						
		5	21	1部	26003	松井 矜悟	京都府	知	他	[ ] [ ]	
					モリタ ケンイチ						
	2	6	21	2部	35004	森田 健一	山口県			[ ] [ ]	
					ミヤタ ケンジ						
		7	21	2部	33007	宮田 賢二	岡山県			[ ] [ ]	
					カドタ ケンジ						
		8	21	2部	28003	門田 健二	兵庫県			[ ] [ ]	



競走競技

競技No	2037	50m	男子
------	------	-----	----

招集開始	10:44	招集完了	10:54	競技開始	11:24	走路	HS
------	-------	------	-------	------	-------	----	----

障害区分	年齢区分	障害区分名	大会記録	選手名	選手団名	大会
22	1部	その他走可能	7秒44	増戸 拓未	堺市	18

表彰組	レーン	障害区分	年齢区分	選手番号	選手氏名	選手団名	重複	補装具	特記事項	記録	順位
					キシタ ユウサク						
1	1	22	1部	45001	木下 優作	宮崎県				[ ] [ ]	
					カネガエ トモキ						
	2	22	1部	41003	鐘ヶ江 朋希	佐賀県	知			[ ] [ ]	
					ワタナベ フウキ						
	3	22	1部	26002	渡辺 風葵	京都府				[ ] [ ]	
					タチバナ トシヤ						
	4	22	1部	09004	橋 俊也	栃木県				[ ] [ ]	
					コバヤシ マサノリ						
	5	22	1部	24003	小林 将功	三重県	知			[ ] [ ]	
					ハヤカワ カズキ						
	6	22	1部	13018	早川 和輝	東京都	知	他		[ ] [ ]	
					ヤマノベ リョウタ						
	7	22	1部	07003	山野邊 凌太	福島県		他		[ ] [ ]	
					ハナサカ タカヒロ						
	8	22	1部	45002	花坂 啓尋	宮崎県	知			[ ] [ ]	

競走競技

競技No	2038	50m	男子
------	------	-----	----

招集開始	10:47	招集完了	10:57	競技開始	11:27	走路	HS
------	-------	------	-------	------	-------	----	----

障害区分	年齢区分	障害区分名	大会記録	選手名	選手団名	大会
22	2部	その他走可能	8秒63	西村 文邦	和歌山県	22

表彰組	レーン	障害区分	年齢区分	選手番号	選手氏名	選手団名	重複	補装具	特記事項	記録	順位
					タバタ カズオ						
1	1	22	2部	13015	田畑 和郎	東京都				[ ] [ ]	
					セキ マサハル						
	2	22	2部	40004	関 正晴	福岡県		他		[ ] [ ]	

競走競技

競技No	2039	50m	女子
------	------	-----	----

招集開始	10:50	招集完了	11:00	競技開始	11:30	走路	HS
------	-------	------	-------	------	-------	----	----

障害区分	年齢区分	障害区分名	大会記録	選手名	選手団名	大会
21	1部	上肢に不随意運動を伴う走可能	14秒12	山田 かすみ	さいたま市	22
21	2部	上肢に不随意運動を伴う走可能				
22	1部	その他走可能	10秒66	仲秋 萌子	浜松市	15
22	2部	その他走可能	14秒71	井 佐和子	福岡市	22

表彰組	レーン	障害区分	年齢区分	選手番号	選手氏名	選手団名	重複	補装具	特記事項	記録	順位
					キクイチ アキ						
	1	21	1部	64003	菊一 晶	広島市				[ ] [ ]	
					ハタケヤマ ユキエ						
	2	21	2部	13032	島山 幸恵	東京都				[ ] [ ]	
					ハシモト アンナ						
	3	22	1部	09001	橋本 杏菜	栃木県	知	他		[ ] [ ]	
					タテイシ リホ						
	4	22	1部	40006	立石 梨帆	福岡県	知			[ ] [ ]	
					フジイ ウタ						
	5	22	1部	23014	藤井 詩	愛知県				[ ] [ ]	
					サトウ カズエ						
	4	22	2部	60003	佐藤 一恵	大阪市				[ ] [ ]	
					イ サワコ						
	7	22	2部	66001	井 佐和子	福岡市				[ ] [ ]	

競走競技

競技No	2040	800m	男子
------	------	------	----

招集開始	11:40	招集完了	11:50	競技開始	12:20	走路	
------	-------	------	-------	------	-------	----	--

障害区分	年齢区分	障害区分名	大会記録	選手名	選手団名	大会
13	2部	下肢麻痺で座位バランスなし	2分01秒20	松浦 辰雄	福島県	9
14	2部	下肢麻痺で座位バランスあり	2分01秒49	川上 耕作	神戸市	9
19	1部	上肢で車いす使用	2分32秒80	初海 達也	横浜市	18
19	2部	上肢で車いす使用	3分29秒49	山田 佳弘	千葉県	22

表彰組	レーン	障害区分	年齢区分	選手番号	選手氏名	選手団名	重複	補装具	特記事項	記録	順位
					ジョウ タカシ						
	1	13	2部	44006	城 隆志	大分県		競車		[ ] [ ]	
					ノムラ ミツヨシ						
	2	14	2部	59001	野村 光義	京都市		競車		[ ] [ ]	
					フジワラ オサム						
	3	14	2部	44007	藤原 修	大分県		競車		[ ] [ ]	
					ハツウミ タツヤ						
	4	19	1部	52006	初海 達也	横浜市		競車		[ ] [ ]	
					ヤマダ ヨシヒロ						
	3	19	2部	12020	山田 佳弘	千葉県		競車		[ ] [ ]	

競走競技

競技No	2041	800m	男子	招集開始	11:46	招集完了	11:56	競技開始	12:26	走路	
------	------	------	----	------	-------	------	-------	------	-------	----	--

障害区分	年齢区分	障害区分名	大会記録	選手名	選手団名	大会
25	1部	その他の視覚障害	2分17秒29	武川 泰幸	北海道	22
25	2部	その他の視覚障害	2分24秒76	池永 敦	東京都	22

表彰組	レーン	障害区分	年齢区分	選手番号	選手氏名	選手団名	重複	補装具	特記事項	記録	順位
	1	25	1部	24002	サワキ リョウタ 澤木 良太	三重県				[ ] [ ]	
	2	25	1部	37001	ウサ リョウ 宇佐 亮	香川県			点	[ ] [ ]	
	3	25	1部	15004	ナガシマ カンタ 長嶋 貫太	新潟県			介	[ ] [ ]	
	4	25	1部	52004	ハナムレ キヨシ 花牟禮 潔	横浜市				[ ] [ ]	
	2	25	2部	59003	マツモト ユキハル 松本 行治	京都市			介	[ ] [ ]	
	6	25	2部	66002	オガワ ヒトシ 小川 仁史	福岡市			介	[ ] [ ]	

競走競技

競技No	2042	800m	男子	招集開始	11:52	招集完了	12:02	競技開始	12:32	走路	
------	------	------	----	------	-------	------	-------	------	-------	----	--

障害区分	年齢区分	障害区分名	大会記録	選手名	選手団名	大会
24	2部	視力0から0.01まで	2分34秒78	加治佐 博昭	栃木県	22

表彰組	レーン	障害区分	年齢区分	選手番号	選手氏名	選手団名	重複	補装具	特記事項	記録	順位
	1	24	2部	38003	ノセ タケシ 野瀬 毅	愛媛県			伴, 介	[ ] [ ]	
	3	24	2部	46018	マルノ ミツオ 丸野 光男	鹿児島県			伴, 介	[ ] [ ]	
	5	24	2部	09006	カジサ ヒロアキ 加治佐 博昭	栃木県			伴	[ ] [ ]	

競走競技

競技No	2043	800m	男子
------	------	------	----

招集開始	11:58	招集完了	12:08	競技開始	12:38	走路	
------	-------	------	-------	------	-------	----	--

障害区分	年齢区分	障害区分名	大会記録	選手名	選手団名	大会
26	1部	聴覚障害	2分00秒66	森光 佑矢	高知県	12

表彰組	レーン	障害区分	年齢区分	選手番号	選手氏名	選手団名	重複	補装具	特記事項	記録	順位
	1	26	1部	13019	ヒジヤ ユウマ 小童谷 優真	東京都			手	[ ] [ ]	
	2	26	1部	31002	マツバラ リョウガ 松原 凌雅	鳥取県	知		手	[ ] [ ]	
	3	26	1部	09009	オオヤマ ハルキ 大山 陽輝	栃木県			手	[ ] [ ]	
	4	26	1部	65003	ニシグチ タクシ 西口 拓志	北九州市	知		手	[ ] [ ]	
	5	26	1部	51001	ジンバ カズキ 神場 一輝	千葉市			手	[ ] [ ]	
	6	26	1部	33006	マノ ダイタ 間野 大太	岡山県			手	[ ] [ ]	
	7	26	1部	13005	イトウ リョウタ 伊東 涼太	東京都			手	[ ] [ ]	

競走競技

競技No	2044	800m	男子
------	------	------	----

招集開始	12:04	招集完了	12:14	競技開始	12:44	走路	
------	-------	------	-------	------	-------	----	--

障害区分	年齢区分	障害区分名	大会記録	選手名	選手団名	大会
26	2部	聴覚障害	2分21秒75	池田 博	茨城県	9

表彰組	レーン	障害区分	年齢区分	選手番号	選手氏名	選手団名	重複	補装具	特記事項	記録	順位
	1	26	2部	14001	アベ ヒロトシ 阿部 博敏	神奈川県			手	[ ] [ ]	
	2	26	2部	46019	ヒジオカ シンイチ 脇岡 伸一	鹿児島県			手	[ ] [ ]	

競走競技

競技No	2045	800m	男子
------	------	------	----

招集開始	12:10	招集完了	12:20	競技開始	12:50	走路	
------	-------	------	-------	------	-------	----	--

障害区分	年齢区分	障害区分名	大会記録	選手名	選手団名	大会
27	少年	知的障害	1分59秒37	大川内 健太	佐賀県	22

表彰組	レーン	障害区分	年齢区分	選手番号	選手氏名	選手団名	重複	補装具	特記事項	記録	順位
					マキタ アツキ						
1	1	27	少年	01016	蒔田 篤綺	北海道				[ ] [ ]	
					ニシザワ リュウイチ						
	2	27	少年	25009	西澤 龍一	滋賀県				[ ] [ ]	
					ナカザワ ノゾム						
	3	27	少年	10007	中澤 望夢	群馬県			介	[ ] [ ]	
					ハセガワ フウマ						
	4	27	少年	26007	長谷川 楓馬	京都府			介	[ ] [ ]	
					カノウ タイセイ						
	5	27	少年	11020	加納 大聖	埼玉県				[ ] [ ]	
					オカザキ コウタロウ						
	6	27	少年	23022	岡崎 好太郎	愛知県				[ ] [ ]	
					オオニシ リキマル						
	7	27	少年	62010	大西 力丸	神戸市			介	[ ] [ ]	
					ヤマネ コウヘイ						
	8	27	少年	52016	山根 康平	横浜市				[ ] [ ]	

競走競技

競技No	2046	800m	男子
------	------	------	----

招集開始	12:16	招集完了	12:26	競技開始	12:56	走路	
------	-------	------	-------	------	-------	----	--

障害区分	年齢区分	障害区分名	大会記録	選手名	選手団名	大会
27	少年	知的障害	1分59秒37	大川内 健太	佐賀県	22

表彰組	レーン	障害区分	年齢区分	選手番号	選手氏名	選手団名	重複	補装具	特記事項	記録	順位
					オオヤマ マサナリ						
1	1	27	少年	59008	大山 優成	京都市				[ ] [ ]	
					ヒサマツ スバル						
	2	27	少年	22008	久松 昴琉	静岡県				[ ] [ ]	
					トダ ナツキ						
	3	27	少年	06006	戸田 夏輝	山形県				[ ] [ ]	
					ニシウチ カンタロウ						
	4	27	少年	17007	西内 貫太郎	石川県				[ ] [ ]	
					ヤスダ カズヒロ						
	5	27	少年	24010	安田 和広	三重県	精		介	[ ] [ ]	
					タヌマ アオイ						
	6	27	少年	10011	田沼 碧生	群馬県			介	[ ] [ ]	
					フモト ユキハル						
	7	27	少年	23024	麓 釉己明	愛知県				[ ] [ ]	
					ウエダ ユウト						
	8	27	少年	13040	植田 悠斗	東京都				[ ] [ ]	

## 競走競技

競技No	2047	800m	男子
------	------	------	----

招集開始	12:22	招集完了	12:32	競技開始	13:02	走路	
------	-------	------	-------	------	-------	----	--

障害区分	年齢区分	障害区分名	大会記録	選手名	選手団名	大会
27	少年	知的障害	1分59秒37	大川内 健太	佐賀県	22

表彰組	レーン	障害区分	年齢区分	選手番号	選手氏名	選手団名	重複	補装具	特記事項	記録	順位
					モロオカ コウ						
1	1	27	少年	60010	諸岡 晃	大阪市	精			[ ] [ ]	
					ヤマサキ コウスケ						
	2	27	少年	39005	山崎 幸輔	高知県				[ ] [ ]	
					サトウ ハルト						
	3	27	少年	01014	佐藤 暖斗	北海道				[ ] [ ]	
					ササモト ケイショウ						
	4	27	少年	67006	笹本 圭翔	熊本市				[ ] [ ]	
					ミヤギ カンタ						
	5	27	少年	22010	宮城 寛太	静岡県			介	[ ] [ ]	
					オオタニ シンセイ						
	6	27	少年	66005	大谷 信晴	福岡市			介	[ ] [ ]	
					キシモト カズキ						
	7	27	少年	12008	岸本 和己	千葉県				[ ] [ ]	

## 競走競技

競技No	2048	800m	男子
------	------	------	----

招集開始	12:28	招集完了	12:38	競技開始	13:08	走路	
------	-------	------	-------	------	-------	----	--

障害区分	年齢区分	障害区分名	大会記録	選手名	選手団名	大会
27	少年	知的障害	1分59秒37	大川内 健太	佐賀県	22

表彰組	レーン	障害区分	年齢区分	選手番号	選手氏名	選手団名	重複	補装具	特記事項	記録	順位
					オオノ ミズキ						
1	1	27	少年	01015	大野 瑞希	北海道				[ ] [ ]	
					サルワタリ カイチ						
	2	27	少年	57003	猿渡 禾一	浜松市			介	[ ] [ ]	
					オオゴモリ タツキ						
	3	27	少年	11021	大籠 辰紀	埼玉県				[ ] [ ]	
					サクマ コウキ						
	4	27	少年	38008	作間 功基	愛媛県				[ ] [ ]	
					キムラ ユウト						
	5	27	少年	09014	木村 勇翔	栃木県				[ ] [ ]	
					ムラセ トウタ						
	6	27	少年	66013	村瀬 叶志	福岡市	精		介	[ ] [ ]	
					ワクイ テル						
	7	27	少年	52017	和久井 輝	横浜市				[ ] [ ]	

## 競走競技

競技No	2049	800m	男子
------	------	------	----

招集開始	12:34	招集完了	12:44	競技開始	13:14	走路	
------	-------	------	-------	------	-------	----	--

障害区分	年齢区分	障害区分名	大会記録	選手名	選手団名	大会
27	青年	知的障害	1分58秒72	米澤 諒	千葉県	22

表彰組	レーン	障害区分	年齢区分	選手番号	選手氏名	選手団名	重複	補装具	特記事項	記録	順位
					アキモト ユウヤ						
1	1	27	青年	11022	秋元 優弥	埼玉県				[ ] [ ]	
					モリガミ タイト						
	2	27	青年	27027	森上 載斗	大阪府				[ ] [ ]	
					ワカマツ ツツキ						
	3	27	青年	61004	若松 連峰	堺市			介	[ ] [ ]	
					ハギヤ ダイキ						
	4	27	青年	08009	萩谷 大輝	茨城県				[ ] [ ]	
					アラワカ トモロウ						
	5	27	青年	49002	荒若 明日	仙台市			介	[ ] [ ]	
					ヤマダ シン						
	6	27	青年	37005	山田 慎	香川県				[ ] [ ]	
					フチカミ タイシ						
	7	27	青年	41008	淵上 泰志	佐賀県			介	[ ] [ ]	
					オガサワラ ナオヤ						
	8	27	青年	65005	小笠原 尚弥	北九州市				[ ] [ ]	

## 競走競技

競技No	2050	800m	男子
------	------	------	----

招集開始	12:40	招集完了	12:50	競技開始	13:20	走路	
------	-------	------	-------	------	-------	----	--

障害区分	年齢区分	障害区分名	大会記録	選手名	選手団名	大会
27	青年	知的障害	1分58秒72	米澤 諒	千葉県	22

表彰組	レーン	障害区分	年齢区分	選手番号	選手氏名	選手団名	重複	補装具	特記事項	記録	順位
					クマクラ タカヒロ						
1	1	27	青年	55003	熊倉 貴広	新潟市				[ ] [ ]	
					タナカ イツキ						
	2	27	青年	61005	田中 樹	堺市				[ ] [ ]	
					カナオカ リョウ						
	3	27	青年	36007	金岡 凌央	徳島県				[ ] [ ]	
					ハギヤ リョウタロウ						
	4	27	青年	13051	萩谷 涼太郎	東京都	精			[ ] [ ]	
					マツザキ ユウダイ						
	5	27	青年	08011	松崎 雄大	茨城県				[ ] [ ]	
					ヨネザワ リョウ						
	6	27	青年	12006	米澤 諒	千葉県			介	[ ] [ ]	
					セキヤマ カズヤ						
	7	27	青年	46053	関山 一也	鹿児島県				[ ] [ ]	
					ミヤウラ ケンゴ						
	8	27	青年	27025	宮浦 健悟	大阪府				[ ] [ ]	

## 競走競技

競技No	2051	800m	男子
------	------	------	----

招集開始	12:46	招集完了	12:56	競技開始	13:26	走路	
------	-------	------	-------	------	-------	----	--

障害区分	年齢区分	障害区分名	大会記録	選手名	選手団名	大会
27	青年	知的障害	1分58秒72	米澤 諒	千葉県	22

表彰組	レーン	障害区分	年齢区分	選手番号	選手氏名	選手団名	重複	補装具	特記事項	記録	順位
					ウエダ ユウタ						
1	1	27	青年	67005	上田 湧大	熊本市				[ ] [ ]	
					ミヤノハラ セイヤ						
	2	27	青年	46039	宮之原 誓弥	鹿児島県				[ ] [ ]	
					ムラカミ アツヒコ						
	3	27	青年	20010	村上 惇彦	長野県			介	[ ] [ ]	
					カワムラ タクミ						
	4	27	青年	12007	河村 拓海	千葉県				[ ] [ ]	
					ナカタ リュウキ						
	5	27	青年	28022	中田 隆暉	兵庫県				[ ] [ ]	
					ヤマグチ タツヤ						
	6	27	青年	55005	山口 達也	新潟市				[ ] [ ]	
					マサダ カエデ						
	7	27	青年	37004	政田 楓手	香川県				[ ] [ ]	
					イノウエ ショウタ						
	8	27	青年	27016	井上 翔太	大阪府				[ ] [ ]	

## 競走競技

競技No	2052	800m	男子
------	------	------	----

招集開始	12:52	招集完了	13:02	競技開始	13:32	走路	
------	-------	------	-------	------	-------	----	--

障害区分	年齢区分	障害区分名	大会記録	選手名	選手団名	大会
27	青年	知的障害	1分58秒72	米澤 諒	千葉県	22

表彰組	レーン	障害区分	年齢区分	選手番号	選手氏名	選手団名	重複	補装具	特記事項	記録	順位
					ナカガワ マサキ						
1	1	27	青年	09019	中川 壮気	栃木県				[ ] [ ]	
					アベ コウヘイ						
	2	27	青年	02011	阿部 昂平	青森県				[ ] [ ]	
					ツルイ カズシ						
	3	27	青年	28021	釣井 一史	兵庫県				[ ] [ ]	
					ショウジ リン						
	4	27	青年	50007	荘司 麟	さいたま市				[ ] [ ]	
					ゴミ ショウタ						
	5	27	青年	19001	五味 翔太	山梨県				[ ] [ ]	
					シロミズ ユメイチロウ						
	6	27	青年	40017	白水 夢一郎	福岡県			介	[ ] [ ]	
					サトウ ツカサ						
	7	27	青年	48004	佐藤 舜	札幌市			介	[ ] [ ]	
					ヤマモト コウキ						
	8	27	青年	30007	山本 昂城	和歌山県				[ ] [ ]	



## 競走競技

競技No	2053	800m	男子
------	------	------	----

招集開始	12:58	招集完了	13:08	競技開始	13:38	走路	
------	-------	------	-------	------	-------	----	--

障害区分	年齢区分	障害区分名	大会記録	選手名	選手団名	大会
27	青年	知的障害	1分58秒72	米澤 諒	千葉県	22

表彰組	レーン	障害区分	年齢区分	選手番号	選手氏名	選手団名	重複	補装具	特記事項	記録	順位
					ソノヤマ リク						
1	1	27	青年	50006	園山 陸	さいたま市				[ ] [ ]	
					タグリ ケンシン						
	2	27	青年	28020	田栗 健伸	兵庫県				[ ] [ ]	
					ヒヤマ タツヤ						
	3	27	青年	09018	樋山 達也	栃木県				[ ] [ ]	
					イマヨシ ケイゾウ						
	4	27	青年	46040	今吉 圭三	鹿児島県				[ ] [ ]	
					ヨコヤ ヨシヒコ						
	5	27	青年	54004	横谷 好彦	相模原市			介	[ ] [ ]	
					ムラマツ リョウ						
	6	27	青年	57007	村松 諒	浜松市			介	[ ] [ ]	
					イシカワ レン						
	7	27	青年	14010	石川 蓮	神奈川県			介	[ ] [ ]	

## 競走競技

競技No	2054	800m	男子
------	------	------	----

招集開始	13:04	招集完了	13:14	競技開始	13:44	走路	
------	-------	------	-------	------	-------	----	--

障害区分	年齢区分	障害区分名	大会記録	選手名	選手団名	大会
27	壮年	知的障害	2分12秒02	石井 邦明	東京都	22

表彰組	レーン	障害区分	年齢区分	選手番号	選手氏名	選手団名	重複	補装具	特記事項	記録	順位
					ナカシマ ケンタロウ						
1	1	27	壮年	43011	中嶋 健太郎	熊本県			介	[ ] [ ]	
					フクダ ケンゴ						
	2	27	壮年	41015	福田 憲互	佐賀県			介	[ ] [ ]	
					ワタナベ タカフミ						
	3	27	壮年	58011	渡辺 貴文	名古屋市				[ ] [ ]	
					ナリタ ユウスケ						
	4	27	壮年	13050	成田 裕介	東京都				[ ] [ ]	
					ナガタ ヒロフミ						
	5	27	壮年	43012	長田 裕史	熊本県			介	[ ] [ ]	
					キムラ ユウヤ						
	6	27	壮年	13045	木村 雄哉	東京都				[ ] [ ]	

競走競技

競技No	2055	800m	女子
------	------	------	----

招集開始	13:10	招集完了	13:20	競技開始	13:50	走路	
------	-------	------	-------	------	-------	----	--

障害区分	年齢区分	障害区分名	大会記録	選手名	選手団名	大会
26	1部	聴覚障害	2分27秒88	大植 理紗	兵庫県	5
27	青年	知的障害	2分27秒07	古屋 杏樹	埼玉県	16
27	壮年	知的障害	2分38秒90	江口 みち代	福岡県	知3
25	2部	その他の視覚障害				

表彰組	レーン	障害区分	年齢区分	選手番号	選手氏名	選手団名	重複	補装具	特記事項	記録	順位
					マツモリ レナ						
1	2	26	1部	03003	松森 玲奈	岩手県			手	[ ] [ ]	
					オカノ カコ						
2	3	27	青年	50004	岡野 華子	さいたま市				[ ] [ ]	
					ミヤマエ ナナ						
	4	27	青年	30006	宮前 奈菜	和歌山県	精			[ ] [ ]	
					クマハラ ユカリ						
	5	27	青年	33014	熊原 弓叶里	岡山県				[ ] [ ]	
					サワダ ノブハ						
	6	27	青年	11027	澤田 伸葉	埼玉県				[ ] [ ]	
					ヤマモト キョウコ						
3	7	27	壮年	12014	山本 京子	千葉県			介	[ ] [ ]	
					シバタ テツコ						
4	8	25	2部	58006	柴田 智津子	名古屋市			伴	[ ] [ ]	

競走競技

競技No	2056	800m	女子
------	------	------	----

招集開始	13:16	招集完了	13:26	競技開始	13:56	走路	
------	-------	------	-------	------	-------	----	--

障害区分	年齢区分	障害区分名	大会記録	選手名	選手団名	大会
27	少年	知的障害	2分26秒33	松谷 百花	東京都	17

表彰組	レーン	障害区分	年齢区分	選手番号	選手氏名	選手団名	重複	補装具	特記事項	記録	順位
					シンドウ ユメ						
1	1	27	少年	38009	進藤 優萌	愛媛県			介	[ ] [ ]	
					イケハタ ユイ						
	2	27	少年	14016	池端 優衣	神奈川県			介	[ ] [ ]	
					ミヤザキ ユイ						
	3	27	少年	25010	宮崎 優衣	滋賀県				[ ] [ ]	
					タジマ レナ						
	4	27	少年	12015	田島 玲奈	千葉県				[ ] [ ]	
					サワダ ヒナ						
	5	27	少年	09015	澤田 陽南	栃木県				[ ] [ ]	
					イトウ コハル						
	6	27	少年	20014	伊藤 呼春	長野県	精		介	[ ] [ ]	
					インバシ アイカ						
	7	27	少年	23017	石橋 藍花	愛知県				[ ] [ ]	

## 競走競技

競技No	2057	800m	女子
------	------	------	----

招集開始	13:22	招集完了	13:32	競技開始	14:02	走路	
------	-------	------	-------	------	-------	----	--

障害区分	年齢区分	障害区分名	大会記録	選手名	選手団名	大会
27	少年	知的障害	2分26秒33	松谷 百花	東京都	17

表彰組	レーン	障害区分	年齢区分	選手番号	選手氏名	選手団名	重複	補装具	特記事項	記録	順位
1	1	27	少年	66007	キノシタ ネネ 木下 初音	福岡市			介	[ ] [ ]	
	2	27	少年	45012	イイホシ マナエ 飯干 愛絵	宮崎県				[ ] [ ]	
	3	27	少年	27028	ヤマシタ アイラ 山下 愛羅	大阪府				[ ] [ ]	
	4	27	少年	58012	サトウ ヒナタ 佐藤 妃菜多	名古屋市				[ ] [ ]	
	5	27	少年	23016	カワムラ サキ 川村 咲輝	愛知県				[ ] [ ]	
	6	27	少年	11026	イワサ リオ 岩佐 理央	埼玉県				[ ] [ ]	
	7	27	少年	39007	ミノウ サトカ 美濃 里佳	高知県				[ ] [ ]	

## 競走競技

競技No	2058	800m	女子
------	------	------	----

招集開始	13:28	招集完了	13:38	競技開始	14:08	走路	
------	-------	------	-------	------	-------	----	--

障害区分	年齢区分	障害区分名	大会記録	選手名	選手団名	大会
14	1部	下肢麻痺で座位バランスあり	2分02秒29	畑中 和	神戸市	6
15	2部	その他の車いす	2分43秒31	伊達 喜代子	福井県	5
19	1部	上肢で車いす使用	2分43秒84	北浦 春香	兵庫県	16

表彰組	レーン	障害区分	年齢区分	選手番号	選手氏名	選手団名	重複	補装具	特記事項	記録	順位
2	1	14	1部	13031	ナカムラ ライム 中村 来夢	東京都		競車		[ ] [ ]	
1	2	15	2部	16009	タナダ ユウコ 棚田 優子	富山県		競車		[ ] [ ]	
3	3	19	1部	12027	オガワ ナナ 小川 奈那	千葉県		競車		[ ] [ ]	

競走競技

競技No	2059	800m	女子
------	------	------	----

招集開始	13:31	招集完了	13:41	競技開始	14:11	走路	
------	-------	------	-------	------	-------	----	--

障害区分	年齢区分	障害区分名	大会記録	選手名	選手団名	大会
24	1部	視力0から0.01まで	3分36秒11	上田 若渚	愛知県	22
24	2部	視力0から0.01まで	3分31秒98	松永 由美	福岡市	22

表彰組	レーン	障害区分	年齢区分	選手番号	選手氏名	選手団名	重複	補装具	特記事項	記録	順位
	1	24	1部	38001	コメヤ アキホ 米屋 明歩 ナガシマ ユウナ	愛媛県			伴, 介	[ ] [ ]	
	3	24	1部	13030	長島 由奈 ナカムラ カズエ	東京都	肢		伴, 点, 介	[ ] [ ]	
	2	24	2部	63002	中村 和愛 マツナガ ユミ	岡山市			伴, 点	[ ] [ ]	
	7	24	2部	66003	松永 由美	福岡市			伴, 点	[ ] [ ]	

競走競技

競技No	2060	800m	女子
------	------	------	----

招集開始	13:40	招集完了	13:50	競技開始	14:20	走路	
------	-------	------	-------	------	-------	----	--

障害区分	年齢区分	障害区分名	大会記録	選手名	選手団名	大会
25	1部	その他の視覚障害	2分54秒13	柏原 未知	千葉県	22

表彰組	レーン	障害区分	年齢区分	選手番号	選手氏名	選手団名	重複	補装具	特記事項	記録	順位
	1	25	1部	19005	サトウ リョウ 佐藤 綾 カノウ ユウナ	山梨県			通・介	[ ] [ ]	
	3	25	1部	11009	狩野 優菜 カンワバラ ミチ	埼玉県	知		介	[ ] [ ]	
	5	25	1部	12028	柏原 未知 スズキ ヒナコ	千葉県				[ ] [ ]	
	7	25	1部	49009	鈴木 日菜子	仙台市			伴, 介	[ ] [ ]	

競走競技

競技No	2061	100m	女子
------	------	------	----

招集開始	14:10	招集完了	14:20	競技開始	14:50	走路	HS
------	-------	------	-------	------	-------	----	----

障害区分	年齢区分	障害区分名	大会記録	選手名	選手団名	大会
26	1部	聴覚障害	13秒07	小松 彩香	東京都	14

表彰組	レーン	障害区分	年齢区分	選手番号	選手氏名	選手団名	重複	補装具	特記事項	記録	順位
					ニシダ リョウカ						
1	1	26	1部	28007	西田 涼華	兵庫県			手	[ ] [ ]	
					オオサワ ミキ						
	2	26	1部	13023	大澤 美輝	東京都			手	[ ] [ ]	
					コンノ モモカ						
	3	26	1部	03001	今野 桃果	岩手県			手	[ ] [ ]	
					ドウグチ アヤカ						
	4	26	1部	17002	堂口 彩花	石川県			手	[ ] [ ]	
					カミモリ ヒナコ						
	5	26	1部	11005	上森 日南子	埼玉県		他	手	[ ] [ ]	
					ウエダ アリス						
	6	26	1部	16006	上田 アリス	富山県		他	筆	[ ] [ ]	
					カドワキ ミドリ						
	7	26	1部	50003	門脇 翠	さいたま市		他	手	[ ] [ ]	
					スズキ セナ						
	8	26	1部	13029	鈴木 聖奈	東京都			手	[ ] [ ]	

競走競技

競技No	2062	100m	女子
------	------	------	----

招集開始	14:14	招集完了	14:24	競技開始	14:54	走路	HS
------	-------	------	-------	------	-------	----	----

障害区分	年齢区分	障害区分名	大会記録	選手名	選手団名	大会
26	2部	聴覚障害	16秒05	丸山 稲子	福島県	身35

表彰組	レーン	障害区分	年齢区分	選手番号	選手氏名	選手団名	重複	補装具	特記事項	記録	順位
					ナカジマ ユキエ						
1	4	26	2部	25003	中島 夕紀絵	滋賀県				[ ] [ ]	

競走競技

競技No	2063	100m	男子
------	------	------	----

招集開始	14:18	招集完了	14:28	競技開始	14:58	走路	HS
------	-------	------	-------	------	-------	----	----

障害区分	年齢区分	障害区分名	大会記録	選手名	選手団名	大会
26	1部	聴覚障害	11秒04	三枝 浩基	横浜市	14

表彰組	レーン	障害区分	年齢区分	選手番号	選手氏名	選手団名	重複	補装具	特記事項	記録	順位
					スヤマ ユウキ						
1	1	26	1部	32003	須山 勇希	島根県			手	[ ] [ ]	
					オクノ ヤマト						
	2	26	1部	42004	奥野 大和	長崎県			手	[ ] [ ]	
					セオ マサキ						
	3	26	1部	13014	瀬尾 政樹	東京都				[ ] [ ]	
					ナカニシ リョウ						
	4	26	1部	39003	中西 棕	高知県			手	[ ] [ ]	
					ミウラ コウヤ						
	5	26	1部	29005	三浦 洸矢	奈良県		他	手	[ ] [ ]	
					ワカスギ ミライ						
	6	26	1部	62007	若杉 望来	神戸市		他	手	[ ] [ ]	
					オカベ ユウスケ						
	7	26	1部	52003	岡部 祐介	横浜市		他	手	[ ] [ ]	
					ハットリ コウノスケ						
	8	26	1部	23010	服部 幸之助	愛知県		他	手	[ ] [ ]	

競走競技

競技No	2064	100m	男子
------	------	------	----

招集開始	14:22	招集完了	14:32	競技開始	15:02	走路	HS
------	-------	------	-------	------	-------	----	----

障害区分	年齢区分	障害区分名	大会記録	選手名	選手団名	大会
26	1部	聴覚障害	11秒04	三枝 浩基	横浜市	14

表彰組	レーン	障害区分	年齢区分	選手番号	選手氏名	選手団名	重複	補装具	特記事項	記録	順位
					カンノ ソラ						
1	2	26	1部	07005	菅野 空	福島県			手	[ ] [ ]	
					トミナガ コウスケ						
	3	26	1部	67001	富永 幸佑	熊本市				[ ] [ ]	
					サカタ ショウゴ						
	4	26	1部	13011	坂田 翔悟	東京都			手	[ ] [ ]	
					マツバラ リョウガ						
	5	26	1部	31002	松原 凌雅	鳥取県	知		手	[ ] [ ]	
					ミナミ リュウト						
	6	26	1部	17005	南 瑠人	石川県		他	手	[ ] [ ]	
					ゲンジ セイゴ						
	7	26	1部	50002	郡司 成吾	さいたま市		他	手	[ ] [ ]	
					ハセガワ ショウタ						
	8	26	1部	04004	長谷川 翔大	宮城県		他	手	[ ] [ ]	

## 競走競技

競技No	2065	100m	男子
------	------	------	----

招集開始	14:26	招集完了	14:36	競技開始	15:06	走路	HS
------	-------	------	-------	------	-------	----	----

障害区分	年齢区分	障害区分名	大会記録	選手名	選手団名	大会
26	2部	聴覚障害	11秒93	関根 均	埼玉県	4

表彰組	レーン	障害区分	年齢区分	選手番号	選手氏名	選手団名	重複	補装具	特記事項	記録	順位
	1	4	26	2部	28001	アダチ マコト 足立 誠	兵庫県		手	[ ] [ ]	
		5	26	2部	08008	カネマル ハヤト 金丸 隼人	茨城県		手	[ ] [ ]	

## 競走競技

競技No	2066	100m	男子
------	------	------	----

招集開始	14:30	招集完了	14:40	競技開始	15:10	走路	HS
------	-------	------	-------	------	-------	----	----

障害区分	年齢区分	障害区分名	大会記録	選手名	選手団名	大会
10	1部	第6頸髄まで残存	26秒21	井上 聡	愛媛県	17
19	1部	上肢で車いす使用	17秒91	山本 拓海	横浜市	22
19	2部	上肢で車いす使用	23秒45	山田 佳弘	千葉県	22
11	2部	第7頸髄まで残存	18秒93	八重沢 康成	新潟県	6

表彰組	レーン	障害区分	年齢区分	選手番号	選手氏名	選手団名	重複	補装具	特記事項	記録	順位
	1	2	10	1部	14009	アサダ ケンタロウ 浅田 健太郎	神奈川県		両駆	[ ] [ ]	
	2	3	19	1部	12019	キタウラ ヨシマサ 北浦 義将	千葉県		競車	[ ] [ ]	
		4	19	1部	47002	ヤマシロ カズマ 山城 一真	沖縄県		競車	[ ] [ ]	
		5	19	1部	29002	コメダ マサト 米田 聖人	奈良県		両駆	[ ] [ ]	
	3	6	19	2部	12020	ヤマダ ヨシヒロ 山田 佳弘	千葉県		競車	[ ] [ ]	
	4	7	11	2部	46011	イワシタ コウジ 岩下 浩二	鹿児島県		両駆	[ ] [ ]	

競走競技

競技No	2067	100m	男子
------	------	------	----

招集開始	14:34	招集完了	14:44	競技開始	15:14	走路	HS
------	-------	------	-------	------	-------	----	----

障害区分	年齢区分	障害区分名	大会記録	選手名	選手団名	大会
04	1部	片下腿切断、片下肢不完全	12秒10	佐藤 圭太	静岡県	12
05	1部	片大腿切断、片下肢完全	13秒08	山本 篤	浜松市	10
05	2部	片大腿切断、片下肢完全	15秒45	小澤 壽賀穂	宮崎県	1
06	2部	両下腿切断	21秒92	久多良木 隆幸	大分県	22

表彰組	レーン	障害区分	年齢区分	選手番号	選手氏名	選手団名	重複	補装具	特記事項	記録	順位
					シラキ アオシ						
	1	2	04	1部	24001 白木 蒼史	三重県		他		[ ] [ ]	
		3	04	1部	セキタ シンジロウ 14004 関田 慎次郎	神奈川県	内	他		[ ] [ ]	
	2	4	05	1部	12018 フクダ ユズキ 福田 柚稀	千葉県	知	他		[ ] [ ]	
		5	05	1部	13020 マツウラ ユウタ 松浦 優太	東京都		他		[ ] [ ]	
	3	6	05	2部	11007 テヅカ ケイタ 手塚 圭太	埼玉県		他		[ ] [ ]	
		7	05	2部	12021 カナイ タカヨシ 金井 隆義	千葉県		他		[ ] [ ]	
	4	8	06	2部	44001 クタラギ タカユキ 久多良木 隆幸	大分県		他	介	[ ] [ ]	

競走競技

競技No	2068	100m	男子
------	------	------	----

招集開始	14:42	招集完了	14:52	競技開始	15:22	走路	HS
------	-------	------	-------	------	-------	----	----

障害区分	年齢区分	障害区分名	大会記録	選手名	選手団名	大会
01	1部	手部切断、片前腕切断、片上肢不完全、片上腕切断、片上肢完全	11秒66	並河 賢	京都府	18
01	2部	手部切断、片前腕切断、片上肢不完全、片上腕切断、片上肢完全	12秒34	羽根 裕之	千葉県	7

表彰組	レーン	障害区分	年齢区分	選手番号	選手氏名	選手団名	重複	補装具	特記事項	記録	順位
					シナト ケンタ						
	1	1	01	1部	52005 階戸 健太	横浜市				[ ] [ ]	
		2	01	1部	08002 コウゴ シュウト 向後 愁翔	茨城県				[ ] [ ]	
		3	01	1部	25001 バン リョウスケ 伴 遼典	滋賀県				[ ] [ ]	
		4	01	1部	21001 ヤマダ ショウタ 山田 翔太	岐阜県				[ ] [ ]	
	2	5	01	2部	17004 ミヤタ カズヤ 宮田 一也	石川県		他		[ ] [ ]	
		6	01	2部	41001 ヒロタキ ノリアキ 廣瀧 紀昭	佐賀県				[ ] [ ]	
		7	01	2部	21006 サカエ シンゴ 榮 慎吾	岐阜県				[ ] [ ]	
		8	01	2部	10004 カキヌマ ヒロアキ 柿沼 浩朗	群馬県				[ ] [ ]	



## 競走競技

競技No	2069	100m	男子
------	------	------	----

招集開始	14:50	招集完了	15:00	競技開始	15:30	走路	HS
------	-------	------	-------	------	-------	----	----

障害区分	年齢区分	障害区分名	大会記録	選手名	選手団名	大会
21	1部	上肢に不随意運動を伴う走可能	13秒35	出戸端 望	山口県	17
21	2部	上肢に不随意運動を伴う走可能	14秒01	阿部 尋喜	新潟県	1

表彰組	レーン	障害区分	年齢区分	選手番号	選手氏名	選手団名	重複	補装具	特記事項	記録	順位
					イナモト タクミ						
1	1	21	1部	39001	稲本 拓巳	高知県	知			[ ] [ ]	
					カワヅリ タクヤ						
	2	21	1部	01009	川尻 拓哉	北海道				[ ] [ ]	
					ササキ タイキ						
	3	21	1部	62003	佐々木 大樹	神戸市	知			[ ] [ ]	
					ヤマグチ ヒロキ						
	4	21	1部	28012	山口 裕基	兵庫県				[ ] [ ]	
					サクラギ ユウタ						
	5	21	1部	48009	櫻木 悠太	札幌市				[ ] [ ]	
					ホソミ ユウキ						
	6	21	1部	28010	細見 裕樹	兵庫県				[ ] [ ]	
					スガワラ シゲユキ						
2	7	21	2部	06001	菅原 繁幸	山形県				[ ] [ ]	
					コバヤシ カズヒサ						
	8	21	2部	20001	小林 和久	長野県		他		[ ] [ ]	

## 競走競技

競技No	2070	100m	男子
------	------	------	----

招集開始	14:54	招集完了	15:04	競技開始	15:34	走路	HS
------	-------	------	-------	------	-------	----	----

障害区分	年齢区分	障害区分名	大会記録	選手名	選手団名	大会
22	1部	その他走可能	12秒52	赤坂 直哉	三重県	8
22	2部	その他走可能	14秒10	藤本 宏明	兵庫県	7

表彰組	レーン	障害区分	年齢区分	選手番号	選手氏名	選手団名	重複	補装具	特記事項	記録	順位
					マスト タクミ						
1	1	22	1部	61001	増戸 拓未	堺市				[ ] [ ]	
					シンザキ イチロ						
	2	22	1部	17001	新崎 一路	石川県	知			[ ] [ ]	
					ヤマダ ユウジ						
	3	22	1部	62004	山田 友二	神戸市	聴			[ ] [ ]	
					トダ カノン						
	4	22	1部	13016	戸田 叶音	東京都				[ ] [ ]	
					キノシタ ユウセイ						
	5	22	1部	07001	木下 裕生	福島県	知			[ ] [ ]	
					イガラシ トシキ						
	6	22	1部	22006	五十嵐 稔季	静岡県				[ ] [ ]	
					オオノ イサム						
2	7	22	2部	25002	大野 勇	滋賀県				[ ] [ ]	
					サカモト テツロウ						
	8	22	2部	45003	坂本 哲朗	宮崎県	聴			[ ] [ ]	

競走競技

競技No	2071	100m	男子
------	------	------	----

招集開始	14:58	招集完了	15:08	競技開始	15:38	走路	HS
------	-------	------	-------	------	-------	----	----

障害区分	年齢区分	障害区分名	大会記録	選手名	選手団名	大会
24	1部	視力0から0.01まで	12秒30	浦塚 日陽	千葉県	22

表彰組	レーン	障害区分	年齢区分	選手番号	選手氏名	選手団名	重複	補装具	特記事項	記録	順位
					イシマル カケル						
	1		24	1部	38002 石丸 翔	愛媛県			伴,点,介 [ ] [ ]		
					ヨシザワ ダイキ						
					08005 吉澤 大樹	茨城県			伴,点,介 [ ] [ ]		
					ノダ アイリ						
					62005 野田 愛璃	神戸市			伴,声許,点,介 [ ] [ ]		

競走競技

競技No	2072	100m	男子
------	------	------	----

招集開始	15:02	招集完了	15:12	競技開始	15:42	走路	HS
------	-------	------	-------	------	-------	----	----

障害区分	年齢区分	障害区分名	大会記録	選手名	選手団名	大会
24	2部	視力0から0.01まで	16秒18	佐藤 公昭	大阪府	22

表彰組	レーン	障害区分	年齢区分	選手番号	選手氏名	選手団名	重複	補装具	特記事項	記録	順位
					ハヤシ トヨミツ						
	1		24	2部	46012 林 豊光	鹿児島県			伴,声許,点,介 [ ] [ ]		
					サトウ キミアキ						
					27006 佐藤 公昭	大阪府			伴,声許,点,介 [ ] [ ]		
					シバタ ユキヒロ						
					58004 柴田 幸弘	名古屋市			伴,点 [ ] [ ]		
					イチオカ トモヒロ						
					35007 市岡 智浩	山口県		他	伴,通・介 [ ] [ ]		

競走競技

競技No	2073	100m	男子
------	------	------	----

招集開始	15:06	招集完了	15:16	競技開始	15:46	走路	HS
------	-------	------	-------	------	-------	----	----

障害区分	年齢区分	障害区分名	大会記録	選手名	選手団名	大会
25	1部	その他の視覚障害	10秒99	川上 秀太	福井県	22

表彰組	レーン	障害区分	年齢区分	選手番号	選手氏名	選手団名	重複	補装具	特記事項	記録	順位
					ヤマモト ソウマ						
1	1	25	1部	31001	山本 壮馬	鳥取県				[ ] [ ]	
					フクダ リツキ						
	3	25	1部	50001	福田 理月	さいたま市 知				[ ] [ ]	
					ウエゴモリ ナオキ						
	5	25	1部	46022	上籠 直貴	鹿児島県			伴, 介	[ ] [ ]	
					トダ フウマ						
	7	25	1部	58002	戸田 楓真	名古屋市				[ ] [ ]	

競走競技

競技No	2074	100m	男子
------	------	------	----

招集開始	15:10	招集完了	15:20	競技開始	15:50	走路	HS
------	-------	------	-------	------	-------	----	----

障害区分	年齢区分	障害区分名	大会記録	選手名	選手団名	大会
25	1部	その他の視覚障害	10秒99	川上 秀太	福井県	22

表彰組	レーン	障害区分	年齢区分	選手番号	選手氏名	選手団名	重複	補装具	特記事項	記録	順位
					コゼキ リン						
1	1	25	1部	25004	小関 麟	滋賀県				[ ] [ ]	
					ヒラタ キヨシ						
	3	25	1部	45006	平田 清志	宮崎県			介	[ ] [ ]	
					ナカジマ ソウタ						
	5	25	1部	02003	中島 颯汰	青森県				[ ] [ ]	
					ナガイ ユウスケ						
	7	25	1部	46007	永井 湧育	鹿児島県				[ ] [ ]	

競走競技

競技No	2075	100m	男子
------	------	------	----

招集開始	15:14	招集完了	15:24	競技開始	15:54	走路	HS
------	-------	------	-------	------	-------	----	----

障害区分	年齢区分	障害区分名	大会記録	選手名	選手団名	大会
25	1部	その他の視覚障害	10秒99	川上 秀太	福井県	22

表彰組	レーン	障害区分	年齢区分	選手番号	選手氏名	選手団名	重複	補装具	特記事項	記録	順位
					クノ リュウタロウ						
1	1	25	1部	23006	久野 竜太郎	愛知県				[ ] [ ]	
					ソデヤマ シン						
	3	25	1部	11012	袖山 信	埼玉県			伴, 声許, 介	[ ] [ ]	
					サメノクチ ヨシタカ						
	5	25	1部	02005	鮫ノ口 芳幸	青森県				[ ] [ ]	
					ミヤザワ ユウタ						
	7	25	1部	15002	宮澤 優太	新潟県			介	[ ] [ ]	

競走競技

競技No	2076	100m	男子
------	------	------	----

招集開始	15:18	招集完了	15:28	競技開始	15:58	走路	HS
------	-------	------	-------	------	-------	----	----

障害区分	年齢区分	障害区分名	大会記録	選手名	選手団名	大会
25	1部	その他の視覚障害	10秒99	川上 秀太	福井県	22

表彰組	レーン	障害区分	年齢区分	選手番号	選手氏名	選手団名	重複	補装具	特記事項	記録	順位
					コバヤシ タクト						
1	3	25	1部	11011	小林 巧登	埼玉県			介	[ ] [ ]	
					フジタ ユウマ						
	5	25	1部	04003	藤田 優真	宮城県			伴, 介	[ ] [ ]	
					サルハシ リキ						
	7	25	1部	49007	猿橋 璃綺	仙台市	聴	他	手	[ ] [ ]	

## 競走競技

競技No	2077	100m	男子	招集開始	15:22	招集完了	15:32	競技開始	16:02	走路	HS
------	------	------	----	------	-------	------	-------	------	-------	----	----

障害区分	年齢区分	障害区分名	大会記録	選手名	選手団名	大会
25	2部	その他の視覚障害	14秒19	中島 正太郎	佐賀県	22

表彰組	レーン	障害区分	年齢区分	選手番号	選手氏名	選手団名	重複	補装具	特記事項	記録	順位
					イタダニ ヒデキ						
	1	25	2部	33003	板谷 英樹	岡山県				[ ] [ ]	
					セト カズアキ						
	3	25	2部	46017	瀬戸 和明	鹿児島県				[ ] [ ]	
					オオエ ヒロカズ						
	5	25	2部	60005	大江 洋一	大阪市			介	[ ] [ ]	
					トヨヒラ チョウセイ						
	7	25	2部	47004	豊平 朝清	沖縄県			介	[ ] [ ]	

## 競走競技

競技No	2078	100m	男子	招集開始	15:38	招集完了	15:48	競技開始	16:18	走路	HS
------	------	------	----	------	-------	------	-------	------	-------	----	----

障害区分	年齢区分	障害区分名	大会記録	選手名	選手団名	大会
27	少年	知的障害	11秒02	臼木 大悟	長崎県	22

表彰組	レーン	障害区分	年齢区分	選手番号	選手氏名	選手団名	重複	補装具	特記事項	記録	順位
					ミスカミ ユウジ						
	1	27	少年	18007	水上 雄仁	福井県				[ ] [ ]	
					クサノ ユウキ						
	2	27	少年	59009	草野 雄紀	京都市				[ ] [ ]	
					キンダ リョウタロウ						
	3	27	少年	34014	岸田 陵太郎	広島県			介	[ ] [ ]	
					アサノ セイジ						
	4	27	少年	08015	浅野 聖仁	茨城県				[ ] [ ]	
					クワハラ フウ						
	5	27	少年	33010	桑原 楓	岡山県				[ ] [ ]	
					イシマツ ヒナタ						
	6	27	少年	52014	石松 陽太	横浜市				[ ] [ ]	
					ホリ シンジ						
	7	27	少年	44010	堀 信治	大分県				[ ] [ ]	
					イケダ タイガ						
	8	27	少年	62014	池田 大雅	神戸市			介	[ ] [ ]	

## 競走競技

競技No	2079	100m	男子
------	------	------	----

招集開始	15:42	招集完了	15:52	競技開始	16:22	走路	HS
------	-------	------	-------	------	-------	----	----

障害区分	年齢区分	障害区分名	大会記録	選手名	選手団名	大会
27	少年	知的障害	11秒02	臼木 大悟	長崎県	22

表彰組	レーン	障害区分	年齢区分	選手番号	選手氏名	選手団名	重複	補装具	特記事項	記録	順位
					イケダ リョウタ						
1	1	27	少年	26006	池田 涼汰	京都府			介	[ ] [ ]	
					ニシウチ カンタロウ						
	2	27	少年	17007	西内 貫太郎	石川県				[ ] [ ]	
					イチムラ ケンシロウ						
	3	27	少年	67003	市村 健士朗	熊本市				[ ] [ ]	
					イトウ ケイスケ						
	4	27	少年	58009	伊藤 啓介	名古屋市				[ ] [ ]	
					フジイ カイリ						
	5	27	少年	34011	藤井 海璃	広島県				[ ] [ ]	
					ゴウバラ ナル						
	6	27	少年	32004	郷原 成	島根県	精			[ ] [ ]	
					コダカ リュウスケ						
	7	27	少年	13047	小高 龍介	東京都				[ ] [ ]	
					アズマ ダイゴロウ						
	8	27	少年	46033	東 大悟朗	鹿児島県				[ ] [ ]	

## 競走競技

競技No	2080	100m	男子
------	------	------	----

招集開始	15:46	招集完了	15:56	競技開始	16:26	走路	HS
------	-------	------	-------	------	-------	----	----

障害区分	年齢区分	障害区分名	大会記録	選手名	選手団名	大会
27	少年	知的障害	11秒02	臼木 大悟	長崎県	22

表彰組	レーン	障害区分	年齢区分	選手番号	選手氏名	選手団名	重複	補装具	特記事項	記録	順位
					ナガノ リョウタ						
1	1	27	少年	40020	永野 龍太	福岡県			介	[ ] [ ]	
					スギウチ フウヤ						
	2	27	少年	07011	杉内 楓弥	福島県				[ ] [ ]	
					ノザワ カイト						
	3	27	少年	19002	野澤 海斗	山梨県				[ ] [ ]	
					ノムラ ハヤト						
	4	27	少年	62012	野村 勇斗	神戸市			介	[ ] [ ]	
					シオタニ ユウト						
	5	27	少年	35001	塩谷 優斗	山口県			介	[ ] [ ]	
					セザキ リョウスケ						
	6	27	少年	23025	瀬崎 涼介	愛知県				[ ] [ ]	
					イワモト ミライ						
	7	27	少年	39006	岩本 未来	高知県				[ ] [ ]	
					アイハラ ジョウジ						
	8	27	少年	14015	相原 城侍	神奈川県			介	[ ] [ ]	

## 競走競技

競技No	2081	100m	男子
------	------	------	----

招集開始	15:50	招集完了	16:00	競技開始	16:30	走路	HS
------	-------	------	-------	------	-------	----	----

障害区分	年齢区分	障害区分名	大会記録	選手名	選手団名	大会
27	少年	知的障害	11秒02	臼木 大悟	長崎県	22

表彰組	レーン	障害区分	年齢区分	選手番号	選手氏名	選手団名	重複	補装具	特記事項	記録	順位
1	1	27	少年	25007	カワギシ シュン 川岸 駿	滋賀県				[ ] [ ]	
	2	27	少年	65006	タカヤナギ カズキ 高柳 一樹	北九州市				[ ] [ ]	
	3	27	少年	40021	フクシマ リヒト 福島 璃士	福岡県			介	[ ] [ ]	
	4	27	少年	04008	ホンゴウ リク 本郷 凌久	宮城県			介	[ ] [ ]	
	5	27	少年	07010	スズキ ダイキ 鈴木 大樹	福島県				[ ] [ ]	
	6	27	少年	62015	オクハラ ソウタ 沖原 颯太	神戸市			介	[ ] [ ]	
	7	27	少年	28026	ミヤザキ ケイ 宮崎 啓	兵庫県				[ ] [ ]	
	8	27	少年	01018	カシワクラ シュウマ 柏倉 修真	北海道				[ ] [ ]	

## 競走競技

競技No	2082	100m	男子
------	------	------	----

招集開始	15:54	招集完了	16:04	競技開始	16:34	走路	HS
------	-------	------	-------	------	-------	----	----

障害区分	年齢区分	障害区分名	大会記録	選手名	選手団名	大会
27	少年	知的障害	11秒02	臼木 大悟	長崎県	22

表彰組	レーン	障害区分	年齢区分	選手番号	選手氏名	選手団名	重複	補装具	特記事項	記録	順位
1	1	27	少年	01017	カチザワ アオシ 金澤 碧詩	北海道				[ ] [ ]	
	2	27	少年	13042	カトウ リク 加藤 稜空	東京都				[ ] [ ]	
	3	27	少年	25006	キクナガ ショウタ 菊永 翔太	滋賀県				[ ] [ ]	
	4	27	少年	53007	オオキ リョウスケ 大木 亮輔	川崎市			介	[ ] [ ]	
	5	27	少年	04006	サトウ クレイ 佐藤 紅鈴	宮城県			介	[ ] [ ]	
	6	27	少年	60009	タケヤマ ユウマ 竹山 祐真	大阪市				[ ] [ ]	
	7	27	少年	64006	ウエダ マサノリ 植田 真徳	広島市				[ ] [ ]	
	8	27	少年	51004	コジマ ユウト 小島 佑斗	千葉市				[ ] [ ]	

競走競技

競技No	2083	100m	男子
------	------	------	----

招集開始	15:58	招集完了	16:08	競技開始	16:38	走路	HS
------	-------	------	-------	------	-------	----	----

障害区分	年齢区分	障害区分名	大会記録	選手名	選手団名	大会
27	少年	知的障害	11秒02	臼木 大悟	長崎県	22

表彰組	レーン	障害区分	年齢区分	選手番号	選手氏名	選手団名	重複	補装具	特記事項	記録	順位
					コンマ ユウト						
1	1	27	少年	63001	金万 結音	岡山市				[ ] [ ]	
					モトダ コウシ						
	2	27	少年	46050	元田 浩志	鹿児島県				[ ] [ ]	
					イイダ ハウト						
	3	27	少年	53003	飯田 珀翔	川崎市				[ ] [ ]	
					ツジ ユサ						
	4	27	少年	66010	辻 唯又	福岡市			介	[ ] [ ]	
					キムラ ユウキ						
	5	27	少年	04010	木村 優希	宮城県			介	[ ] [ ]	
					オザキ ソウタ						
	6	27	少年	35025	尾崎 颯太	山口県				[ ] [ ]	
					マツバラ ハルト						
	7	27	少年	44008	松原 悠磨	大分県			介	[ ] [ ]	
					モモタ カズシ						
	8	27	少年	59012	桃田 和志	京都市				[ ] [ ]	

競走競技

競技No	2084	100m	男子
------	------	------	----

招集開始	16:02	招集完了	16:12	競技開始	16:42	走路	HS
------	-------	------	-------	------	-------	----	----

障害区分	年齢区分	障害区分名	大会記録	選手名	選手団名	大会
27	少年	知的障害	11秒02	臼木 大悟	長崎県	22

表彰組	レーン	障害区分	年齢区分	選手番号	選手氏名	選手団名	重複	補装具	特記事項	記録	順位
					イソヤマ ショウマ						
1	1	27	少年	08010	磯山 将舞	茨城県				[ ] [ ]	
					ツツミ リュウシン						
	2	27	少年	27021	堤 龍信	大阪府				[ ] [ ]	
					ヤマモト マサト						
	3	27	少年	58008	山本 真聡	名古屋市				[ ] [ ]	
					セトグチ エニシ						
	4	27	少年	46036	瀬戸口 縁	鹿児島県				[ ] [ ]	
					スギタ カナト						
	5	27	少年	09020	杉田 奏斗	栃木県				[ ] [ ]	
					ヒラツカ リュウキ						
	6	27	少年	04005	平塚 隆輝	宮城県			介	[ ] [ ]	
					タカハシ コウ						
	7	27	少年	01013	高橋 紅	北海道				[ ] [ ]	
					サトウ コウタ						
	8	27	少年	05002	佐藤 香太	秋田県	精			[ ] [ ]	



## 競走競技

競技No	2085	100m	男子
------	------	------	----

招集開始	16:06	招集完了	16:16	競技開始	16:46	走路	HS
------	-------	------	-------	------	-------	----	----

障害区分	年齢区分	障害区分名	大会記録	選手名	選手団名	大会
27	少年	知的障害	11秒02	臼木 大悟	長崎県	22

表彰組	レーン	障害区分	年齢区分	選手番号	選手氏名	選手団名	重複	補装具	特記事項	記録	順位
1	2	27	少年	10009	コバヤシ ダイチ 小林 大馳	群馬県			介	[ ] [ ]	
	3	27	少年	64008	タカハシ リョウ 高橋 遼	広島市				[ ] [ ]	
	4	27	少年	02007	カブトモリ タクマ 兜森 拓摩	青森県	肢			[ ] [ ]	
	5	27	少年	22011	フジモト シャア 藤本 紗亜	静岡県				[ ] [ ]	
	6	27	少年	42011	ホンダ ショウマ 本田 将真	長崎県				[ ] [ ]	
	7	27	少年	45009	コウツマ ナオト 高妻 直人	宮崎県				[ ] [ ]	
	8	27	少年	31004	マル トモミチ 丸 幸慶	鳥取県				[ ] [ ]	

## 競走競技

競技No	2086	100m	男子
------	------	------	----

招集開始	16:10	招集完了	16:20	競技開始	16:50	走路	HS
------	-------	------	-------	------	-------	----	----

障害区分	年齢区分	障害区分名	大会記録	選手名	選手団名	大会
27	少年	知的障害	11秒02	臼木 大悟	長崎県	22

表彰組	レーン	障害区分	年齢区分	選手番号	選手氏名	選手団名	重複	補装具	特記事項	記録	順位
1	2	27	少年	42009	ウスキ ダイゴ 臼木 大悟	長崎県				[ ] [ ]	
	3	27	少年	58010	ムラベ タイキ 村部 泰基	名古屋市				[ ] [ ]	
	4	27	少年	10008	チギラ オウリ 千木良 桜吏	群馬県			介	[ ] [ ]	
	5	27	少年	04009	サトウ タケル 佐藤 健琉	宮城県			介	[ ] [ ]	
	6	27	少年	03010	オノデラ ハルヒト 小野寺 陽仁	岩手県				[ ] [ ]	
	7	27	少年	56003	サイトウ ユウダイ 齊藤 優大	静岡市				[ ] [ ]	
	8	27	少年	02008	クメタ ハヤト 久米田 颯	青森県				[ ] [ ]	

## 競走競技

競技No	2087	100m	男子
------	------	------	----

招集開始	16:14	招集完了	16:24	競技開始	16:54	走路	HS
------	-------	------	-------	------	-------	----	----

障害区分	年齢区分	障害区分名	大会記録	選手名	選手団名	大会
27	少年	知的障害	11秒02	臼木 大悟	長崎県	22

表彰組	レーン	障害区分	年齢区分	選手番号	選手氏名	選手団名	重複	補装具	特記事項	記録	順位
1	2	27	少年	45010	カイ ソウスケ 甲斐 奏佑 アマルメ ワタル	宮崎県				[ ] [ ]	
	3	27	少年	03006	餘目 恒 アンドウ タカマサ	岩手県				[ ] [ ]	
	4	27	少年	56006	安藤 貴政 セキグチ シュン	静岡市			介	[ ] [ ]	
	5	27	少年	10010	関口 駿 スギモト タクミ	群馬県			介	[ ] [ ]	
	6	27	少年	17008	杉本 拓海 ヤツ リイチ	石川県				[ ] [ ]	
	7	27	少年	07009	谷津 凜一 ニシヤマ レン	福島県				[ ] [ ]	
	8	27	少年	42010	西山 蓮	長崎県	精			[ ] [ ]	

## 競走競技

競技No	2088	100m	男子
------	------	------	----

招集開始	16:18	招集完了	16:28	競技開始	16:58	走路	HS
------	-------	------	-------	------	-------	----	----

障害区分	年齢区分	障害区分名	大会記録	選手名	選手団名	大会
27	少年	知的障害	11秒02	臼木 大悟	長崎県	22

表彰組	レーン	障害区分	年齢区分	選手番号	選手氏名	選手団名	重複	補装具	特記事項	記録	順位
1	2	27	少年	41009	オオタ トウマ 大田 柁磨 フジハラ ユラ	佐賀県				[ ] [ ]	
	3	27	少年	12002	藤原 優宙 ササキ レオ	千葉県				[ ] [ ]	
	4	27	少年	08014	佐々木 玲緒 カサイ ショウ	茨城県				[ ] [ ]	
	5	27	少年	50005	葛西 昭 カウチ マサト	さいたま市			介	[ ] [ ]	
	6	27	少年	43013	川内 雅翔 イマニシ ルキ	熊本県				[ ] [ ]	
	7	27	少年	17009	今西 類葵 ヒヤマ コウシロウ	石川県				[ ] [ ]	
	8	27	少年	62011	桧山 巧士朗	神戸市			介	[ ] [ ]	

競走競技

競技No	2089	100m	男子
------	------	------	----

招集開始	16:22	招集完了	16:32	競技開始	17:02	走路	HS
------	-------	------	-------	------	-------	----	----

障害区分	年齢区分	障害区分名	大会記録	選手名	選手団名	大会
27	少年	知的障害	11秒02	臼木 大悟	長崎県	22

表彰組	レーン	障害区分	年齢区分	選手番号	選手氏名	選手団名	重複	補装具	特記事項	記録	順位
					セキノソミ						
1	2	27	少年	12001	関 望	千葉県				[ ] [ ]	
					フルヤ シュン						
	3	27	少年	09022	古家 俊	栃木県				[ ] [ ]	
					サカイ オト						
	4	27	少年	11015	酒井 大都	埼玉県				[ ] [ ]	
					マツムラ コウセイ						
	5	27	少年	13053	松村 高成	東京都				[ ] [ ]	
					ヌマグチ レン						
	6	27	少年	23018	沼口 廉	愛知県				[ ] [ ]	
					ツリダン アキラ						
	7	27	少年	45011	釣段 彬	宮崎県				[ ] [ ]	
					オガワ ユウキ						
	8	27	少年	66006	小川 勇紀	福岡市			介	[ ] [ ]	

競走競技

競技No	2090	100m	男子
------	------	------	----

招集開始	16:26	招集完了	16:36	競技開始	17:06	走路	HS
------	-------	------	-------	------	-------	----	----

障害区分	年齢区分	障害区分名	大会記録	選手名	選手団名	大会
27	少年	知的障害	11秒02	臼木 大悟	長崎県	22

表彰組	レーン	障害区分	年齢区分	選手番号	選手氏名	選手団名	重複	補装具	特記事項	記録	順位
					ヤマザキ カノン						
1	2	27	少年	02006	山崎 海音	青森県				[ ] [ ]	
					ニシカワ ショウ						
	3	27	少年	32009	西川 翔	島根県				[ ] [ ]	
					ホリアイ ライ						
	4	27	少年	03009	堀合 来	岩手県				[ ] [ ]	
					キド ミライ						
	5	27	少年	62013	城戸 光来	神戸市			介	[ ] [ ]	
					ホッタ ショウエイ						
	6	27	少年	24009	堀田 翔瑛	三重県			介	[ ] [ ]	
					オオイシ ショウ						
	7	27	少年	42012	大石 祥	長崎県				[ ] [ ]	
					フルヤ リョウ						
	8	27	少年	09021	古家 良	栃木県				[ ] [ ]	

## 競走競技

競技No	2091	100m	男子
------	------	------	----

招集開始	16:30	招集完了	16:40	競技開始	17:10	走路	HS
------	-------	------	-------	------	-------	----	----

障害区分	年齢区分	障害区分名	大会記録	選手名	選手団名	大会
27	青年	知的障害	11秒45	倉本 翼	千葉県	17

表彰組	レーン	障害区分	年齢区分	選手番号	選手氏名	選手団名	重複	補装具	特記事項	記録	順位
					キリフ ユウタロウ						
1	1	27	青年	63006	切封 佑太郎	岡山市				[ ] [ ]	
					サカタ タイジュ						
	2	27	青年	60011	坂田 大樹	大阪市				[ ] [ ]	
					ナカムラ ハヤト						
	3	27	青年	22007	中村 颯斗	静岡県				[ ] [ ]	
					フルハシ ナオユキ						
	4	27	青年	57004	古橋 直幸	浜松市			介	[ ] [ ]	
					セキ ソラ						
	5	27	青年	43010	関 空	熊本県			介	[ ] [ ]	
					イトウ リキヤ						
	6	27	青年	48005	伊藤 力哉	札幌市				[ ] [ ]	
					ハタ キョウノスケ						
	7	27	青年	07007	畑 京之介	福島県				[ ] [ ]	
					イシグロ アキオ						
	8	27	青年	17006	石黒 晶雄	石川県				[ ] [ ]	

## 競走競技

競技No	2092	100m	男子
------	------	------	----

招集開始	16:34	招集完了	16:44	競技開始	17:14	走路	HS
------	-------	------	-------	------	-------	----	----

障害区分	年齢区分	障害区分名	大会記録	選手名	選手団名	大会
27	青年	知的障害	11秒45	倉本 翼	千葉県	17

表彰組	レーン	障害区分	年齢区分	選手番号	選手氏名	選手団名	重複	補装具	特記事項	記録	順位
					スズキ ナオキ						
1	1	27	青年	38006	鈴木 尚嬉	愛媛県				[ ] [ ]	
					ヤマダ ユウキ						
	2	27	青年	14012	山田 優喜	神奈川県			介	[ ] [ ]	
					ニシ サトシ						
	3	27	青年	46038	西 智史	鹿児島県				[ ] [ ]	
					ヒジカタ タツキ						
	4	27	青年	13052	土方 起樹	東京都				[ ] [ ]	
					シモカワ エイスケ						
	5	27	青年	33011	下河 英右	岡山県				[ ] [ ]	
					クサバ リョウタ						
	6	27	青年	41013	草場 涼太	佐賀県				[ ] [ ]	
					スガノ レオ						
	7	27	青年	54003	菅野 怜央	相模原市			介	[ ] [ ]	
					サトウ リョウジ						
	8	27	青年	20011	佐藤 良治	長野県			介	[ ] [ ]	

## 競走競技

競技No	2093	100m	男子
------	------	------	----

招集開始	16:38	招集完了	16:48	競技開始	17:18	走路	HS
------	-------	------	-------	------	-------	----	----

障害区分	年齢区分	障害区分名	大会記録	選手名	選手団名	大会
27	青年	知的障害	11秒45	倉本 翼	千葉県	17

表彰組	レーン	障害区分	年齢区分	選手番号	選手氏名	選手団名	重複	補装具	特記事項	記録	順位
					マツムラ ヒロキ						
1	2	27	青年	52010	松村 大樹	横浜市				[ ] [ ]	
					ヒライ ヨシカズ						
	3	27	青年	61003	平井 良和	堺市				[ ] [ ]	
					シマタニ レイ						
	4	27	青年	49003	嶋谷 玲	仙台市			介	[ ] [ ]	
					ハタ ユウスケ						
	5	27	青年	15008	波多 雄介	新潟県				[ ] [ ]	
					アワヤ ナオキ						
	6	27	青年	14011	粟屋 尚貴	神奈川県			介	[ ] [ ]	
					サトウ ユウタ						
	7	27	青年	05003	佐藤 柚太	秋田県				[ ] [ ]	
					ミズキ シオン						
	8	27	青年	21013	水木 紫温	岐阜県				[ ] [ ]	

## 競走競技

競技No	2094	100m	男子
------	------	------	----

招集開始	16:42	招集完了	16:52	競技開始	17:22	走路	HS
------	-------	------	-------	------	-------	----	----

障害区分	年齢区分	障害区分名	大会記録	選手名	選手団名	大会
27	青年	知的障害	11秒45	倉本 翼	千葉県	17

表彰組	レーン	障害区分	年齢区分	選手番号	選手氏名	選手団名	重複	補装具	特記事項	記録	順位
					ニシモリ タクマ						
1	1	27	青年	37006	西森 卓真	香川県				[ ] [ ]	
					フルヤ リュウジ						
	2	27	青年	40022	古屋 龍二	福岡県			介	[ ] [ ]	
					タカムラ ユウヤ						
	3	27	青年	66009	高村 湧也	福岡市			介	[ ] [ ]	
					ナンバ タクミ						
	4	27	青年	55004	南場 拓実	新潟市				[ ] [ ]	
					カトウ ヒョウマ						
	5	27	青年	27018	加藤 兵馬	大阪府				[ ] [ ]	
					サカイモト ユウヤ						
	6	27	青年	48006	堺本 裕哉	札幌市			介	[ ] [ ]	
					マツシタ ユウヤ						
	7	27	青年	09017	松下 裕哉	栃木県				[ ] [ ]	
					フジイ ケンタ						
	8	27	青年	61007	藤井 健大	堺市			介	[ ] [ ]	

競走競技

競技No	2095	100m	男子
------	------	------	----

招集開始	16:46	招集完了	16:56	競技開始	17:26	走路	HS
------	-------	------	-------	------	-------	----	----

障害区分	年齢区分	障害区分名	大会記録	選手名	選手団名	大会
27	青年	知的障害	11秒45	倉本 翼	千葉県	17

表彰組	レーン	障害区分	年齢区分	選手番号	選手氏名	選手団名	重複	補装具	特記事項	記録	順位
1	2	27	青年	27017	エノクラ ユウマ 榎倉 佑馬	大阪府				[ ] [ ]	
	3	27	青年	18004	アカザワ ユウキ 赤澤 裕樹	福井県				[ ] [ ]	
	4	27	青年	63007	コザキ タツヤ 小崎 竜弥	岡山市				[ ] [ ]	
	5	27	青年	13044	キタムラ リョウタ 北村 亮太	東京都				[ ] [ ]	
	6	27	青年	24008	タカギ タイガ 高木 汰偉伽	三重県			介	[ ] [ ]	
	7	27	青年	48007	タナカ ガクト 田中 岳斗	札幌市				[ ] [ ]	
	8	27	青年	25008	エグチ ユウタ 江口 裕太	滋賀県				[ ] [ ]	

競走競技

競技No	2096	100m	男子
------	------	------	----

招集開始	16:50	招集完了	17:00	競技開始	17:30	走路	HS
------	-------	------	-------	------	-------	----	----

障害区分	年齢区分	障害区分名	大会記録	選手名	選手団名	大会
27	青年	知的障害	11秒45	倉本 翼	千葉県	17

表彰組	レーン	障害区分	年齢区分	選手番号	選手氏名	選手団名	重複	補装具	特記事項	記録	順位
1	2	27	青年	49004	タカハシ ナルキ 高橋 成輝	仙台市			介	[ ] [ ]	
	3	27	青年	46037	クキドメ ショウゴ 久木留 清冴	鹿児島県				[ ] [ ]	
	4	27	青年	16002	サカイ ユウキ 酒井 優生	富山県				[ ] [ ]	
	5	27	青年	34012	キムラ リュウキ 木村 龍祈	広島県				[ ] [ ]	
	6	27	青年	60012	タチバナ ヨシマサ 橘 良雅	大阪市			精	[ ] [ ]	
	7	27	青年	27026	ミヤモト ヒロヤ 宮本 寛也	大阪府				[ ] [ ]	
	8	27	青年	14017	トウカイリン ノボル 東海林 昇	神奈川県			介	[ ] [ ]	

## 競走競技

競技No	2097	100m	男子
------	------	------	----

招集開始	16:54	招集完了	17:04	競技開始	17:34	走路	HS
------	-------	------	-------	------	-------	----	----

障害区分	年齢区分	障害区分名	大会記録	選手名	選手団名	大会
14	1部	下肢麻痺で座位バランスあり	15秒61	西 勇輝	東京都	13
15	1部	その他の車いす	15秒61	西 勇輝	東京都	13
14	2部	下肢麻痺で座位バランスあり	17秒49	山倉 昭男	千葉県	10
13	1部	下肢麻痺で座位バランスなし	16秒09	生馬 知季	和歌山県	13

表彰組	レーン	障害区分	年齢区分	選手番号	選手氏名	選手団名	重複	補装具	特記事項	記録	順位
					セキヤ ジョウ						
1	1	14	1部	08001	関谷 謙	茨城県	内	両駆		[ ] [ ]	
					ミヤシタ ハルキ						
	2	14	1部	26001	宮下 大輝	京都府		競車		[ ] [ ]	
					ハギワラ ソウタ						
	3	14	1部	10003	萩原 宗大	群馬県		競車		[ ] [ ]	
					カワシリ コウ						
	4	14	1部	42008	川尻 幸	長崎県	内	競車		[ ] [ ]	
					ヨシダ テツロウ						
	5	14	1部	09002	吉田 哲朗	栃木県		競車		[ ] [ ]	
					ショウノ ユウキ						
	6	15	1部	01008	庄野 雄貴	北海道		競車		[ ] [ ]	
					ヤマモト ヒデアキ						
2	7	14	2部	34001	山本 秀明	広島県		競車		[ ] [ ]	
					フナゴシ イブキ						
3	8	13	1部	02001	船越 伊吹	青森県		競車		[ ] [ ]	

## 競走競技

競技No	2098	100m	男子
------	------	------	----

招集開始	16:54	招集完了	17:04	競技開始	17:34	走路	HS
------	-------	------	-------	------	-------	----	----

障害区分	年齢区分	障害区分名	大会記録	選手名	選手団名	大会
27	青年	知的障害	11秒45	倉本 翼	千葉県	17

表彰組	レーン	障害区分	年齢区分	選手番号	選手氏名	選手団名	重複	補装具	特記事項	記録	順位
					オガワ コウスケ						
1	2	27	青年	24007	小川 滉輔	三重県		介		[ ] [ ]	
					フセ タイスケ						
	3	27	青年	06007	布施 太翼	山形県				[ ] [ ]	
					カケイ タイヨウ						
	4	27	青年	16001	笥 太陽	富山県				[ ] [ ]	
					ワタベ シンヤ						
	5	27	青年	15006	渡部 真矢	新潟県				[ ] [ ]	
					カサハラ コウキ						
	6	27	青年	13041	笠原 浩樹	東京都				[ ] [ ]	
					ヤマザキ フミノリ						
	7	27	青年	07008	山崎 文規	福島県				[ ] [ ]	
					カキモト クウト						
	8	27	青年	14014	柿本 空斗	神奈川県		介		[ ] [ ]	

競走競技

競技No	2099	100m	男子
------	------	------	----

招集開始	16:58	招集完了	17:08	競技開始	17:38	走路	HS
------	-------	------	-------	------	-------	----	----

障害区分	年齢区分	障害区分名	大会記録	選手名	選手団名	大会
27	青年	知的障害	11秒45	倉本 翼	千葉県	17

表彰組	レーン	障害区分	年齢区分	選手番号	選手氏名	選手団名	重複	補装具	特記事項	記録	順位
1	2	27	青年	04012	オオトモ コウヘイ 大友 康平	宮城県			介	[ ] [ ]	
	3	27	青年	12003	シゲマツ ソウタ 重松 颯太	千葉県	精			[ ] [ ]	
	4	27	青年	11018	オオゼキ セイショウ 大関 正蕉	埼玉県			介	[ ] [ ]	
	5	27	青年	65007	ナカハラ ダイスケ 中原 大輔	北九州市				[ ] [ ]	
	6	27	青年	09011	ウスイ ユウト 臼井 悠斗	栃木県				[ ] [ ]	
	7	27	青年	67004	ヒラバエ マサト 平生 雅都	熊本市				[ ] [ ]	
	8	27	青年	29007	ネヅ リョウマ 根津 亮真	奈良県				[ ] [ ]	

競走競技

競技No	2100	100m	男子
------	------	------	----

招集開始	17:02	招集完了	17:12	競技開始	17:42	走路	HS
------	-------	------	-------	------	-------	----	----

障害区分	年齢区分	障害区分名	大会記録	選手名	選手団名	大会
27	壮年	知的障害	12秒68	原口 知秀	大阪府	22

表彰組	レーン	障害区分	年齢区分	選手番号	選手氏名	選手団名	重複	補装具	特記事項	記録	順位
1	2	27	壮年	16003	ホウシマ ケンタ 法嶋 健太	富山県			介	[ ] [ ]	
	3	27	壮年	11019	イナダマ ダイスケ 稲玉 大介	埼玉県				[ ] [ ]	
	4	27	壮年	17010	ワダ ヨシカズ 和田 善一	石川県				[ ] [ ]	
	5	27	壮年	27022	ハラグチ トモヒデ 原口 知秀	大阪府				[ ] [ ]	
	6	27	壮年	13054	ミワ ハヤト 三輪 隼人	東京都				[ ] [ ]	
	7	27	壮年	30005	カキモト ヤスタカ 垣本 恭孝	和歌山県				[ ] [ ]	



競走競技

競技No	2101	100m	女子
------	------	------	----

招集開始	17:02	招集完了	17:12	競技開始	17:42	走路	HS
------	-------	------	-------	------	-------	----	----

障害区分	年齢区分	障害区分名	大会記録	選手名	選手団名	大会
15	2部	その他の車いす	19秒87	緑川 まり子	東京都	6
14	2部	下肢麻痺で座位バランスあり	18秒59	中村 嘉代	東京都	22
14	1部	下肢麻痺で座位バランスあり	18秒26	畑中 和	神戸市	6
15	1部	その他の車いす	18秒26	畑中 和	神戸市	6

表彰組	レーン	障害区分	年齢区分	選手番号	選手氏名	選手団名	重複	補装具	特記事項	記録	順位
					タナダ ユウコ						
	1	2	15	2部	16009 棚田 優子	富山県		競車		[ ] [ ]	
					ミドリカワ マリコ						
		3	15	2部	13035 緑川 まり子	東京都		競車		[ ] [ ]	
					カタヤマ スミコ						
		4	14	2部	27003 片山 住子	大阪府		競車		[ ] [ ]	
					ハラ カノン						
	2	5	14	1部	67002 原 かのん	熊本市	内	競車		[ ] [ ]	
					サトウ キヅナ						
		6	15	1部	01023 佐藤 きづな	北海道		競車		[ ] [ ]	
					ヤマザキ シオリ						
		7	14	1部	23012 山崎 史織	愛知県	知	両駆		[ ] [ ]	

競走競技

競技No	2102	100m	女子
------	------	------	----

招集開始	17:06	招集完了	17:16	競技開始	17:46	走路	HS
------	-------	------	-------	------	-------	----	----

障害区分	年齢区分	障害区分名	大会記録	選手名	選手団名	大会
19	1部	上肢で車いす使用	19秒90	小野寺 萌恵	岩手県	22
19	2部	上肢で車いす使用	37秒10	仲元 ゆかり	兵庫県	22

表彰組	レーン	障害区分	年齢区分	選手番号	選手氏名	選手団名	重複	補装具	特記事項	記録	順位
					シミズ マリモ						
	1	3	19	1部	10005 清水 愛利萌	群馬県		両駆		[ ] [ ]	
					アミシキ アリサ						
		4	19	1部	22003 網敷 光紗	静岡県		競車		[ ] [ ]	
					ササハラ キナミ						
		5	19	1部	46032 笹原 希奈美	鹿児島県		競車		[ ] [ ]	
					ナカモト ユカリ						
	2	6	19	2部	28006 仲元 ゆかり	兵庫県		競車		[ ] [ ]	

競走競技

競技No	2103	100m	女子
------	------	------	----

招集開始	17:10	招集完了	17:20	競技開始	17:50	走路	HS
------	-------	------	-------	------	-------	----	----

障害区分	年齢区分	障害区分名	大会記録	選手名	選手団名	大会
21	1部	上肢に不随意運動を伴う走可能	15秒76	加藤 有希	横浜市	8
22	1部	その他走可能	14秒56	竹村 明結美	大阪府	17
01	1部	手部切断、片前腕切断、片上肢不完全、片上腕切断、片上肢完全	14秒25	中川 もえ	宮崎県	17

表彰組	レーン	障害区分	年齢区分	選手番号	選手氏名	選手団名	重複	補装具	特記事項	記録	順位
					オカザキ ユイ						
	1	21	1部	35008	岡崎 結	山口県	知	他		[ ] [ ]	
					タケムラ アユミ						
	2	22	1部	27008	竹村 明結美	大阪府	知			[ ] [ ]	
					ニシオカ ナナ						
	3	22	1部	24005	西岡 波菜	三重県	知			[ ] [ ]	
					トマリ ユウカ						
	4	22	1部	18001	泊 優佳	福井県				[ ] [ ]	
					コンドウ サキ						
	5	22	1部	24006	近藤 彩希	三重県				[ ] [ ]	
					マツモト アイ						
	3	01	1部	11006	松本 愛	埼玉県				[ ] [ ]	
					アベ ノドカ						
	7	01	1部	04001	阿部 和香	宮城県				[ ] [ ]	
					オオタ ミハル						
	8	01	1部	43003	太田 望遥	熊本県				[ ] [ ]	

競走競技

競技No	2104	100m	女子
------	------	------	----

招集開始	17:14	招集完了	17:24	競技開始	17:54	走路	HS
------	-------	------	-------	------	-------	----	----

障害区分	年齢区分	障害区分名	大会記録	選手名	選手団名	大会
24	1部	視力0から0.01まで	16秒30	渡邊 紫帆	千葉県	22

表彰組	レーン	障害区分	年齢区分	選手番号	選手氏名	選手団名	重複	補装具	特記事項	記録	順位
					ナガシマ ユウナ						
	1	24	1部	13030	長島 由奈	東京都	肢		伴, 点, 介	[ ] [ ]	
					ワタナベ シホ						
	7	24	1部	12029	渡邊 紫帆	千葉県			伴	[ ] [ ]	

競走競技

競技No	2105	100m	女子
------	------	------	----

招集開始	17:18	招集完了	17:28	競技開始	17:58	走路	HS
------	-------	------	-------	------	-------	----	----

障害区分	年齢区分	障害区分名	大会記録	選手名	選手団名	大会
24	2部	視力0から0.01まで	17秒62	辻岡 恵子	大阪府	22

表彰組	レーン	障害区分	年齢区分	選手番号	選手氏名	選手団名	重複	補装具	特記事項	記録	順位
					タカシマ ヒロコ						
1	1	24	2部	53002	高島 洋子	川崎市			伴,点	[ ] [ ]	
					ヤマシロ タカノ						
	3	24	2部	47005	山城 孝乃	沖縄県			伴,点,介	[ ] [ ]	
					ツジオカ ケイコ						
	5	24	2部	27009	辻岡 恵子	大阪府			伴,声許,介	[ ] [ ]	
					イトウ ヒサヨ						
	7	24	2部	55002	伊藤 久代	新潟市			伴,声許	[ ] [ ]	

競走競技

競技No	2106	100m	女子
------	------	------	----

招集開始	17:22	招集完了	17:32	競技開始	18:02	走路	HS
------	-------	------	-------	------	-------	----	----

障害区分	年齢区分	障害区分名	大会記録	選手名	選手団名	大会
25	1部	その他の視覚障害	15秒47	山田 鈴夏	茨城県	22

表彰組	レーン	障害区分	年齢区分	選手番号	選手氏名	選手団名	重複	補装具	特記事項	記録	順位
					ヤマグチ ノア						
1	3	25	1部	46028	山口 乃愛	鹿児島県			介	[ ] [ ]	
					サエキ エミ						
	5	25	1部	10006	佐伯 栄実	群馬県			介	[ ] [ ]	
					クモン サクラコ						
	7	25	1部	08006	公文 桜子	茨城県			声許,点,介	[ ] [ ]	

競走競技

競技No	2107	100m	女子
------	------	------	----

招集開始	17:26	招集完了	17:36	競技開始	18:06	走路	HS
------	-------	------	-------	------	-------	----	----

障害区分	年齢区分	障害区分名	大会記録	選手名	選手団名	大会
25	2部	その他の視覚障害	17秒65	岡田 美紀子	愛媛県	22
25	1部	その他の視覚障害	15秒47	山田 鈴夏	茨城県	22

表彰組	レーン	障害区分	年齢区分	選手番号	選手氏名	選手団名	重複	補装具	特記事項	記録	順位
	1	25	2部	60006	濱田 和代 シバタ チヅコ	大阪市			介	[ ] [ ]	
	3	25	2部	58006	柴田 智津子 オノザキ ユイカ	名古屋市			伴	[ ] [ ]	
	2	25	1部	13026	小野崎 結香 サトウ リョウ	東京都			伴, 介	[ ] [ ]	
	7	25	1部	19005	佐藤 綾	山梨県			通・介	[ ] [ ]	

競走競技

競技No	2108	100m	女子
------	------	------	----

招集開始	17:30	招集完了	17:40	競技開始	18:10	走路	HS
------	-------	------	-------	------	-------	----	----

障害区分	年齢区分	障害区分名	大会記録	選手名	選手団名	大会
27	少年	知的障害	13秒56	川口 梨央	鳥取県	22

表彰組	レーン	障害区分	年齢区分	選手番号	選手氏名	選手団名	重複	補装具	特記事項	記録	順位
	1	27	少年	28016	オビナタ サクラ 大日方 咲良	兵庫県				[ ] [ ]	
	2	27	少年	08016	イワモト マリア 岩本 真理愛	茨城県				[ ] [ ]	
	3	27	少年	44011	カワタ サツキ 川田 沙月	大分県				[ ] [ ]	
	4	27	少年	15005	エグチ イズミ 江口 和	新潟県				[ ] [ ]	
	5	27	少年	45013	ヤマダ フウミ 山田 楓海	宮崎県				[ ] [ ]	
	6	27	少年	23021	ハセベ マユ 長谷部 真由	愛知県				[ ] [ ]	
	7	27	少年	65010	オガタ ヒナノ 緒方 ひなの	北九州市				[ ] [ ]	
	8	27	少年	32008	タマキ キョラ 玉木 純	島根県				[ ] [ ]	

## 競走競技

競技No	2109	100m	女子
------	------	------	----

招集開始	17:34	招集完了	17:44	競技開始	18:14	走路	HS
------	-------	------	-------	------	-------	----	----

障害区分	年齢区分	障害区分名	大会記録	選手名	選手団名	大会
27	少年	知的障害	13秒56	川口 梨央	鳥取県	22

表彰組	レーン	障害区分	年齢区分	選手番号	選手氏名	選手団名	重複	補装具	特記事項	記録	順位
					イケダ チサキ						
1	1	27	少年	34009	池田 智咲	広島県				[ ] [ ]	
					カトウ ナナミ						
	2	27	少年	52012	加藤 ななみ	横浜市				[ ] [ ]	
					イノウエ ミサキ						
	3	27	少年	38007	井上 美沙姫	愛媛県				[ ] [ ]	
					キムラ ハルナ						
	4	27	少年	42014	木村 陽菜	長崎県				[ ] [ ]	
					ササキ クレア						
	5	27	少年	04007	佐々木 来玲愛	宮城県			介	[ ] [ ]	
					ウエダ ノノン						
	6	27	少年	37007	上田 希音	香川県			介	[ ] [ ]	
					ナカヤマ サクラ						
	7	27	少年	02009	中山 さくら	青森県				[ ] [ ]	
					ニシヤマ サツキ						
	8	27	少年	45014	西山 颯姫	宮城県	精			[ ] [ ]	

## 競走競技

競技No	2110	100m	女子
------	------	------	----

招集開始	17:38	招集完了	17:48	競技開始	18:18	走路	HS
------	-------	------	-------	------	-------	----	----

障害区分	年齢区分	障害区分名	大会記録	選手名	選手団名	大会
27	少年	知的障害	13秒56	川口 梨央	鳥取県	22

表彰組	レーン	障害区分	年齢区分	選手番号	選手氏名	選手団名	重複	補装具	特記事項	記録	順位
					ハラタ ハルカ						
1	1	27	少年	05004	原田 青佳	秋田県				[ ] [ ]	
					サカナシ ヒトミ						
	2	27	少年	67007	坂梨 仁美	熊本市				[ ] [ ]	
					オジマ ミサキ						
	3	27	少年	10012	尾嶋 美咲	群馬県			介	[ ] [ ]	
					ヤマグチ ユア						
	4	27	少年	21009	山口 結朱	岐阜県				[ ] [ ]	
					キムラ マシロ						
	5	27	少年	13060	木村 舞咲	東京都				[ ] [ ]	
					アイハラ ミサキ						
	6	27	少年	52011	相原 心咲	横浜市				[ ] [ ]	
					コジマ チヒロ						
	7	27	少年	34008	小島 知尋	広島県				[ ] [ ]	
					ミヤザキ セナ						
	8	27	少年	23026	宮崎 星流	愛知県				[ ] [ ]	

競走競技

競技No	2111	100m	女子
------	------	------	----

招集開始	17:42	招集完了	17:52	競技開始	18:22	走路	HS
------	-------	------	-------	------	-------	----	----

障害区分	年齢区分	障害区分名	大会記録	選手名	選手団名	大会
27	少年	知的障害	13秒56	川口 梨央	鳥取県	22

表彰組	レーン	障害区分	年齢区分	選手番号	選手氏名	選手団名	重複	補装具	特記事項	記録	順位
					カメタニ リョウ						
1	2	27	少年	16007	亀谷 涼	富山県				[ ] [ ]	
					タカハシ リコ						
	3	27	少年	49005	高橋 璃子	仙台市			介	[ ] [ ]	
					タブチ ネネ						
	4	27	少年	59010	田淵 寧々	京都市				[ ] [ ]	
					サカキ メグ						
	5	27	少年	56007	榊 芽空	静岡市			介	[ ] [ ]	
					ヤナイ ヒナ						
	6	27	少年	07014	箭内 陽夏	福島県				[ ] [ ]	
					クマガイ アイナ						
	7	27	少年	03007	熊谷 葵夏	岩手県				[ ] [ ]	
					ササキ リオ						
	8	27	少年	01028	佐々木 莉桜	北海道				[ ] [ ]	

競走競技

競技No	2112	100m	女子
------	------	------	----

招集開始	17:46	招集完了	17:56	競技開始	18:26	走路	HS
------	-------	------	-------	------	-------	----	----

障害区分	年齢区分	障害区分名	大会記録	選手名	選手団名	大会
27	少年	知的障害	13秒56	川口 梨央	鳥取県	22

表彰組	レーン	障害区分	年齢区分	選手番号	選手氏名	選手団名	重複	補装具	特記事項	記録	順位
					シマダ ヒメカ						
1	2	27	少年	60014	島田 姫花	大阪市				[ ] [ ]	
					フルカワ ユウカ						
	3	27	少年	42013	古川 侑佳	長崎県				[ ] [ ]	
					ナガムネ シズカ						
	4	27	少年	21007	長棟 静夏	岐阜県				[ ] [ ]	
					タジマ アヤカ						
	5	27	少年	54007	田島 彩花	相模原市			介	[ ] [ ]	
					ミヤタ ユズ						
	6	27	少年	23027	宮田 ゆず	愛知県				[ ] [ ]	
					ヤマモト アスカ						
	7	27	少年	44012	山本 明日香	大分県				[ ] [ ]	
					ヒガシ チヒロ						
	8	27	少年	27023	東 千優	大阪府				[ ] [ ]	

## 競走競技

競技No	2113	100m	女子
------	------	------	----

招集開始	17:50	招集完了	18:00	競技開始	18:30	走路	HS
------	-------	------	-------	------	-------	----	----

障害区分	年齢区分	障害区分名	大会記録	選手名	選手団名	大会
27	青年	知的障害	13秒18	加藤 茜	横浜市	22

表彰組	レーン	障害区分	年齢区分	選手番号	選手氏名	選手団名	重複	補装具	特記事項	記録	順位
1	2	27	青年	09013	モトジマ カノン 本島 花音	栃木県				[ ] [ ]	
	3	27	青年	27014	アラキ メム 荒木 芽夢	大阪府			介	[ ] [ ]	
	4	27	青年	01029	ゴウ マリナ 郷 満莉奈	北海道				[ ] [ ]	
	5	27	青年	12012	スズキ ユキ 鈴木 裕貴	千葉県			介	[ ] [ ]	
	6	27	青年	13059	キナミ ジュリ 木浪 珠里	東京都				[ ] [ ]	
	7	27	青年	65009	オイタニ テハル 老谷 千春	北九州市				[ ] [ ]	
	8	27	青年	25005	ハヤシ ミズキ 林 瑞妃	滋賀県				[ ] [ ]	

## 競走競技

競技No	2114	100m	女子
------	------	------	----

招集開始	17:54	招集完了	18:04	競技開始	18:34	走路	HS
------	-------	------	-------	------	-------	----	----

障害区分	年齢区分	障害区分名	大会記録	選手名	選手団名	大会
27	青年	知的障害	13秒18	加藤 茜	横浜市	22

表彰組	レーン	障害区分	年齢区分	選手番号	選手氏名	選手団名	重複	補装具	特記事項	記録	順位
1	2	27	青年	49006	カトウ マキ 加藤 真希	仙台市			介	[ ] [ ]	
	3	27	青年	41011	ソエジマ リリカ 副島 梨々香	佐賀県				[ ] [ ]	
	4	27	青年	11025	イガラシ モモコ 五十嵐 桃子	埼玉県				[ ] [ ]	
	5	27	青年	57005	イケヤ シオリ 池谷 菜	浜松市				[ ] [ ]	
	6	27	青年	13062	スギキ ユリエ 杉木 祐理恵	東京都				[ ] [ ]	
	7	27	青年	43014	オグリ ナナミ 小栗 菜奈未	熊本県				[ ] [ ]	
	8	27	青年	60015	オオサカシ ジタイ 大阪市 辞退	大阪市	肢			[ ] [ ]	

## 競走競技

競技No	2115	100m	女子
------	------	------	----

招集開始	17:58	招集完了	18:08	競技開始	18:38	走路	HS
------	-------	------	-------	------	-------	----	----

障害区分	年齢区分	障害区分名	大会記録	選手名	選手団名	大会
27	青年	知的障害	13秒18	加藤 茜	横浜市	22

表彰組	レーン	障害区分	年齢区分	選手番号	選手氏名	選手団名	重複	補装具	特記事項	記録	順位
					カトウノ モモカ						
1	2	27	青年	07013	上遠野 桃果	福島県				[ ] [ ]	
	3	27	青年	12013	ハラノ フミナ	千葉県				[ ] [ ]	
	4	27	青年	28018	キムラ マヤカ	兵庫県	精			[ ] [ ]	
	5	27	青年	52009	カトウ アカネ	横浜市				[ ] [ ]	
	6	27	青年	06008	カシワグラ ハヅキ	山形県			介	[ ] [ ]	
	7	27	青年	30006	柏倉 葉月	和歌山県	精			[ ] [ ]	
	8	27	青年	58013	ミヤマエ ナナ	名古屋市				[ ] [ ]	
					ナイトウ ルミナ					[ ] [ ]	
					内藤 るみな					[ ] [ ]	

## 競走競技

競技No	2116	100m	女子
------	------	------	----

招集開始	18:02	招集完了	18:12	競技開始	18:42	走路	HS
------	-------	------	-------	------	-------	----	----

障害区分	年齢区分	障害区分名	大会記録	選手名	選手団名	大会
27	壮年	知的障害	15秒45	高村 夏江	千葉県	6

表彰組	レーン	障害区分	年齢区分	選手番号	選手氏名	選手団名	重複	補装具	特記事項	記録	順位
					ヨコヤマ キミコ						
1	3	27	壮年	24011	横山 紀美子	三重県			介	[ ] [ ]	
	4	27	壮年	48008	ゴノイ シホコ	札幌市				[ ] [ ]	
	5	27	壮年	46055	五野井 志保子	鹿児島県				[ ] [ ]	
					クボ リカ					[ ] [ ]	
					久保 理香					[ ] [ ]	



競走競技

競技No	2117	スラローム	女子
------	------	-------	----

招集開始	14:40	招集完了	14:50	競技開始	15:20	走路	BS
------	-------	------	-------	------	-------	----	----

障害区分	年齢区分	障害区分名	大会記録	選手名	選手団名	大会
12	2部	第8頸髄まで残存	45秒2	岡井 明子	大阪府	22
16	1部	四肢麻痺で車いす使用	45秒0	庭瀬 ひかり	福島県	9
17	2部	けって移動	1分34秒4	川本 美和子	佐賀県	18

表彰組	レーン	障害区分	年齢区分	選手番号	選手氏名	選手団名	重複	補装具	特記事項	記録	順位
					オカイ アキコ						
	1	3	12	2部	27002 岡井 明子	大阪府		両駆		[ ] [ ]	
					ツジタ アキ						
	2	7	16	1部	52007 辻田 愛稀	横浜市	聴	両駆	筆	[ ] [ ]	
					ワタナベ ユウ						
	3	3	17	2部	43002 渡辺 優	熊本県		足駆前	介	[ ] [ ]	
					ムラカミ ユカリ						
		7	17	2部	65004 村上 ゆかり	北九州市		足駆前		[ ] [ ]	
					エンドウ マイコ						
		3	17	2部	14003 遠藤 麻衣子	神奈川県		足駆後	介	[ ] [ ]	

競走競技

競技No	2118	スラローム	女子
------	------	-------	----

招集開始	14:50	招集完了	15:00	競技開始	15:30	走路	BS
------	-------	------	-------	------	-------	----	----

障害区分	年齢区分	障害区分名	大会記録	選手名	選手団名	大会
19	1部	上肢で車いす使用	43秒7	田中 鈴那	鹿児島県	17
19	2部	上肢で車いす使用	1分17秒5	馬場 しのぶ	福岡県	18

表彰組	レーン	障害区分	年齢区分	選手番号	選手氏名	選手団名	重複	補装具	特記事項	記録	順位
					アミシキ アリサ						
	1	3	19	1部	22003 網敷 光紗	静岡県		両駆		[ ] [ ]	
					ヤギ カオリ						
		7	19	1部	01024 矢木 香織	北海道		両駆		[ ] [ ]	
					シミズ マリモ						
		3	19	1部	10005 清水 愛利萌	群馬県		両駆		[ ] [ ]	
					シミズ ユズハ						
		7	19	1部	29001 清水 柚葉	奈良県	内	両駆		[ ] [ ]	
					アキヤマ アイネ						
		3	19	1部	56001 秋山 愛子	静岡市		両駆		[ ] [ ]	
					サイトウ アヤミ						
		7	19	1部	11002 齋藤 彩美	埼玉県	知	両駆		[ ] [ ]	
					ハバ シノブ						
	2	3	19	2部	40008 馬場 しのぶ	福岡県		両駆		[ ] [ ]	
					フカマチ ユミコ						
		7	19	2部	41002 深町 由美子	佐賀県		両駆		[ ] [ ]	

競走競技

競技No	2119	スラローム	男子
------	------	-------	----

招集開始	15:06	招集完了	15:16	競技開始	15:46	走路	BS
------	-------	------	-------	------	-------	----	----

障害区分	年齢区分	障害区分名	大会記録	選手名	選手団名	大会
10	1部	第6頸髄まで残存	58秒3	長瀬 弘太郎	大分県	15
10	2部	第6頸髄まで残存	45秒4	植田 政徳	兵庫県	9
12	1部	第8頸髄まで残存	40秒7	後藤 泰佑	千葉県	11
12	2部	第8頸髄まで残存	45秒6	齋藤 正明	鹿児島県	14
16	1部	四肢麻痺で車いす使用	41秒0	日南田 大輔	富山県	14

表彰組	レーン	障害区分	年齢区分	選手番号	選手氏名	選手団名	重複	補装具	特記事項	記録	順位
					アサダ ケンタロウ						
	1	3	10	1部 14009	浅田 健太郎	神奈川県		両駆		[ ] [ ]	
					ムラノ カツトモ						
	2	7	10	2部 46009	村野 克共	鹿児島県		両駆	介	[ ] [ ]	
					シンカイ ユウト						
	3	3	12	1部 36002	新開 宥斗	徳島県	知	両駆	通・介	[ ] [ ]	
					サイトウ マサアキ						
	4	7	12	2部 46015	齋藤 正明	鹿児島県		両駆		[ ] [ ]	
					フクダ コウセイ						
	5	3	16	1部 27011	福田 晃生	大阪府		両駆		[ ] [ ]	
					カノウガ ダイチ						
		7	16	1部 13009	叶賀 大陸	東京都		両駆		[ ] [ ]	
					スズキ シュンスケ						
		3	16	1部 23013	鈴木 俊介	愛知県	知	両駆		[ ] [ ]	

競走競技

競技No	2120	スラローム	男子
------	------	-------	----

招集開始	15:20	招集完了	15:30	競技開始	16:00	走路	BS
------	-------	------	-------	------	-------	----	----

障害区分	年齢区分	障害区分名	大会記録	選手名	選手団名	大会
19	1部	上肢で車いす使用	39秒8	奥田 柊	新潟市	22

表彰組	レーン	障害区分	年齢区分	選手番号	選手氏名	選手団名	重複	補装具	特記事項	記録	順位
					カワバタ コウキ						
	1	3	19	1部 42007	川畑 光希	長崎県		両駆		[ ] [ ]	
					イケダ イツキ						
		7	19	1部 13004	池田 樹生	東京都		両駆		[ ] [ ]	
					ナガオ リョウマ						
		3	19	1部 45004	長尾 玲真	宮崎県	知	両駆		[ ] [ ]	
					オカモト ロドニーツヨシ						
		7	19	1部 53001	岡本 ロドニー毅	川崎市	知	両駆		[ ] [ ]	
					テダカ イッセイ						
		3	19	1部 46002	樋高 一成	鹿児島県		両駆		[ ] [ ]	
					タカハシ ミツ						
		7	19	1部 57001	高橋 光	浜松市	知	両駆		[ ] [ ]	
					タカヤマ タクト						
		3	19	1部 20003	高山 琢人	長野県		両駆		[ ] [ ]	
					カワシマ ケンゴ						
		7	19	1部 13010	川島 憲吾	東京都		両駆		[ ] [ ]	

## 競走競技

競技No	2121	スラローム	男子	招集開始	15:36	招集完了	15:46	競技開始	16:16	走路	BS
------	------	-------	----	------	-------	------	-------	------	-------	----	----

障害区分	年齢区分	障害区分名	大会記録	選手名	選手団名	大会
23	1部	電動車いす常用	37秒7	牧野 勇樹	福井県	18

表彰組	レーン	障害区分	年齢区分	選手番号	選手氏名	選手団名	重複	補装具	特記事項	記録	順位
					シナムラ レオ						
1	3	23	1部	42006	島村 玲央	長崎県		電動	介	[ ] [ ]	
					テラシマ ケンゴ						
	7	23	1部	49008	寺嶋 健吾	仙台市	視	電動	介	[ ] [ ]	
					カワマタ トモヤス						
	3	23	1部	09005	川俣 禎康	栃木県		電動		[ ] [ ]	
					ササキ タクミ						
	7	23	1部	13012	佐々木 拓海	東京都	内	電動	介	[ ] [ ]	
					タチバナ シンヤ						
	3	23	1部	40005	立花 真也	福岡県	知	電動	介	[ ] [ ]	
					ウチダ カツヤ						
	7	23	1部	41004	内田 勝也	佐賀県		電動	介	[ ] [ ]	

## 競走競技

競技No	2122	スラローム	男子	招集開始	15:48	招集完了	15:58	競技開始	16:28	走路	BS
------	------	-------	----	------	-------	------	-------	------	-------	----	----

障害区分	年齢区分	障害区分名	大会記録	選手名	選手団名	大会
23	2部	電動車いす常用	42秒7	西田 卓司	大阪府	14

表彰組	レーン	障害区分	年齢区分	選手番号	選手氏名	選手団名	重複	補装具	特記事項	記録	順位
					カメダ マサヒロ						
1	3	23	2部	35002	亀田 雅広	山口県		電動	介	[ ] [ ]	
					ネコモト チカラ						
	7	23	2部	11003	猫本 力	埼玉県		電動		[ ] [ ]	
					アキタヤ ジュンイチ						
	3	23	2部	01011	秋田谷 純一	北海道		電動	介	[ ] [ ]	
					ハヤシ タカヒコ						
	7	23	2部	41005	林 隆彦	佐賀県		電動	介	[ ] [ ]	
					ハイノ トシアキ						
	3	23	2部	01012	灰野 利秋	北海道		電動	介	[ ] [ ]	

競走競技

競技No	2123	スラローム	女子
------	------	-------	----

招集開始	15:58	招集完了	16:08	競技開始	16:38	走路	BS
------	-------	------	-------	------	-------	----	----

障害区分	年齢区分	障害区分名	大会記録	選手名	選手団名	大会
23	1部	電動車いす常用	38秒9	岩本 裕美	山口県	11
23	2部	電動車いす常用	39秒8	岩本 裕美	山口県	18

表彰組	レーン	障害区分	年齢区分	選手番号	選手氏名	選手団名	重複	補装具	特記事項	記録	順位
					フジノ ユミコ						
1	3	23	1部	44003	藤野 由実子	大分県	他	電動	介	[ ] [ ]	
					アラシダ サチコ						
2	7	23	2部	57002	嵐田 幸子	浜松市		電動	介	[ ] [ ]	
					アリムラ カオリ						
	3	23	2部	46024	有村 かおり	鹿児島県		電動	介	[ ] [ ]	
					ハイノ タマエ						
	7	23	2部	01026	灰野 珠江	北海道		電動	介	[ ] [ ]	

跳躍競技 2日目

陸上競技日程表

※招集開始時刻は完了時刻の10分前です。

競技No	種目名	性別	障害区分 — 年齢区分	招集完了	競技開始	競技終了	ピット
2201	走幅跳	女子	27-少年	08:30	09:00	09:35	A・Bピット
2202	走幅跳	女子	27-青年 27-壮年	09:05	09:35	10:10	A・Bピット
2203	走幅跳	男子	27-青年	09:40	10:10	10:35	A・Bピット
2204	走幅跳	男子	27-青年	10:05	10:35	11:00	A・Bピット
2205	走幅跳	男子	27-壮年	10:30	11:00	11:15	A・Bピット
2206	走幅跳	男子	27-少年	10:45	11:15	11:50	A・Bピット
2207	走幅跳	男子	27-少年	11:20	11:50	12:25	A・Bピット
2208	走幅跳	男子	01-1部 01-2部 04-1部	11:55	12:25	13:00	A・Bピット
2209	走幅跳	男子	27-少年	12:30	13:00	13:30	A・Bピット
2210	立幅跳	男子	27-少年	11:30	12:00	12:40	C・Dピット
2211	立幅跳	男子	27-青年	12:10	12:40	13:15	C・Dピット
2212	立幅跳	男子	27-少年	12:45	13:15	13:55	C・Dピット
2213	立幅跳	男子	27-少年	13:25	13:55	14:30	C・Dピット
2214	立幅跳	男子	27-青年	14:00	14:30	15:05	C・Dピット
2215	立幅跳	男子	27-青年	14:35	15:05	15:40	C・Dピット
2216	立幅跳	女子	27-青年 27-壮年	15:15	15:45	16:20	C・Dピット
2217	立幅跳	女子	27-少年	15:45	16:15	16:45	C・Dピット
2218	立幅跳	女子	27-少年	16:35	17:05	17:35	C・Dピット
2219	立幅跳	女子	27-少年	17:05	17:35	18:05	C・Dピット
2220	立幅跳	女子	27-青年	17:15	17:45	18:10	C・Dピット

跳躍競技

競技No	2201	走幅跳	女子
------	------	-----	----

招集開始	08:20	招集完了	08:30	競技開始	09:00	ピット	A・Bピット
------	-------	------	-------	------	-------	-----	--------

障害区分	年齢区分	障害区分名	大会記録	選手名	選手団名	大会
27	少年	知的障害	5m 06cm	川口 梨央	鳥取県	22

表彰組	試技順	障害区分	年齢区分	選手番号	選手氏名	選手団名	重複	補装具	特記事項	記録	順位
1	1	27	少年	28025	ミエダ クレハ 三枝 紅玲羽	兵庫県				[ ] [ ]	
	2	27	少年	16007	カメタニ リョウ 亀谷 涼	富山県				[ ] [ ]	
	3	27	少年	04007	ササキ クレア 佐々木 来玲愛	宮城県			介	[ ] [ ]	
	4	27	少年	10012	オジマ ミサキ 尾嶋 美咲	群馬県			介	[ ] [ ]	
	5	27	少年	08013	コニシ トモミ 小西 智美	茨城県				[ ] [ ]	
	6	27	少年	13060	キムラ マシロ 木村 舞咲	東京都				[ ] [ ]	
	7	27	少年	62009	ササキ ユイ 佐々木 結衣	神戸市			介	[ ] [ ]	

跳躍競技

競技No	2202	走幅跳	女子
------	------	-----	----

招集開始	08:55	招集完了	09:05	競技開始	09:35	ピット	A・Bピット
------	-------	------	-------	------	-------	-----	--------

障害区分	年齢区分	障害区分名	大会記録	選手名	選手団名	大会
27	青年	知的障害	4m 65cm	星野 妙子	横浜市	11
27	壮年	知的障害	3m 51cm	三堂 美子	鹿児島県	知3

表彰組	試技順	障害区分	年齢区分	選手番号	選手氏名	選手団名	重複	補装具	特記事項	記録	順位
1	1	27	青年	46058	イケダ ユウカ 池田 悠華	鹿児島県				[ ] [ ]	
	2	27	青年	01029	ゴウ マリナ 郷 満莉奈	北海道				[ ] [ ]	
	3	27	青年	28015	オオノ ヤスエ 大野 靖恵	兵庫県			介	[ ] [ ]	
	4	27	青年	09013	モトジマ カノン 本島 花音	栃木県				[ ] [ ]	
	5	27	青年	06008	カシワグラ ハヅキ 柏倉 葉月	山形県			介	[ ] [ ]	
	6	27	青年	58013	ナイトウ ルミナ 内藤 るみな	名古屋市				[ ] [ ]	
2	7	27	壮年	27024	マツムラ サヤカ 松村 さやか	大阪府				[ ] [ ]	

跳躍競技

競技No	2203	走幅跳	男子	招集開始	09:30	招集完了	09:40	競技開始	10:10	ピット	A・Bピット
------	------	-----	----	------	-------	------	-------	------	-------	-----	--------

障害区分	年齢区分	障害区分名	大会記録	選手名	選手団名	大会
27	青年	知的障害	6m 33cm	松本 哲昇	大阪府	12

表彰組	試技順	障害区分	年齢区分	選手番号	選手氏名	選手団名	重複	補装具	特記事項	記録	順位
1	1	27	青年	13052	ヒジカタ タツキ 土方 起樹	東京都				[ ] [ ]	
	2	27	青年	54003	スガノ レオ 菅野 怜央	相模原市			介	[ ] [ ]	
	3	27	青年	42015	オオイシ トオル 大石 透	長崎県	聴			[ ] [ ]	
	4	27	青年	07008	ヤマザキ フミノリ 山崎 文規	福島県				[ ] [ ]	
	5	27	青年	27018	カトウ ヒョウマ 加藤 兵馬	大阪府				[ ] [ ]	

跳躍競技

競技No	2204	走幅跳	男子	招集開始	09:55	招集完了	10:05	競技開始	10:35	ピット	A・Bピット
------	------	-----	----	------	-------	------	-------	------	-------	-----	--------

障害区分	年齢区分	障害区分名	大会記録	選手名	選手団名	大会
27	青年	知的障害	6m 33cm	松本 哲昇	大阪府	12

表彰組	試技順	障害区分	年齢区分	選手番号	選手氏名	選手団名	重複	補装具	特記事項	記録	順位
1	1	27	青年	60012	タチバナ ヨシマサ 橋 良雅	大阪市	精			[ ] [ ]	
	2	27	青年	21012	ミズキ ユウスケ 水木 祐介	岐阜県				[ ] [ ]	
	3	27	青年	49004	タカハシ ナルキ 高橋 成輝	仙台市			介	[ ] [ ]	
	4	27	青年	07007	ハタ キョウノスケ 畑 京之介	福島県				[ ] [ ]	
	5	27	青年	33011	シモカワ エイスケ 下河 英右	岡山県				[ ] [ ]	

跳躍競技

競技No	2205	走幅跳	男子
------	------	-----	----

招集開始	10:20	招集完了	10:30	競技開始	11:00	ピット	A・Bピット
------	-------	------	-------	------	-------	-----	--------

障害区分	年齢区分	障害区分名	大会記録	選手名	選手団名	大会
27	壮年	知的障害	5m 29cm	餅原 和則	鹿児島県	6

表彰組	試技順	障害区分	年齢区分	選手番号	選手氏名	選手団名	重複	補装具	特記事項	記録	順位
1	1	27	壮年	51008	宮森 安芳 ミヤモリ ヤスヨシ	千葉市				[ ] [ ]	
	2	27	壮年	46044	餅原 和則 モチハラ カズノリ	鹿児島県				[ ] [ ]	
	3	27	壮年	27020	清水 雅大 シミズ マサヒロ	大阪府				[ ] [ ]	

跳躍競技

競技No	2206	走幅跳	男子
------	------	-----	----

招集開始	10:35	招集完了	10:45	競技開始	11:15	ピット	A・Bピット
------	-------	------	-------	------	-------	-----	--------

障害区分	年齢区分	障害区分名	大会記録	選手名	選手団名	大会
27	少年	知的障害	6m 53cm	橋本 裕樹	静岡県	7

表彰組	試技順	障害区分	年齢区分	選手番号	選手氏名	選手団名	重複	補装具	特記事項	記録	順位
1	1	27	少年	23023	林 稜貴 ハヤシ イズキ	愛知県				[ ] [ ]	
	2	27	少年	64008	高橋 遼 タカハシ リョウ	広島市				[ ] [ ]	
	3	27	少年	56006	安藤 貴政 アンドウ タカマサ	静岡市			介	[ ] [ ]	
	4	27	少年	33013	藤澤 亮汰 フジサワ リョウタ	岡山県				[ ] [ ]	
	5	27	少年	06005	大類 涼太 オオルイ リョウタ	山形県				[ ] [ ]	
	6	27	少年	13047	小高 龍介 コダカ リュウスケ	東京都				[ ] [ ]	
	7	27	少年	62008	小田 惺一空 オダ セイラ	神戸市			介	[ ] [ ]	



跳躍競技

競技No	2207	走幅跳	男子
------	------	-----	----

招集開始	11:10	招集完了	11:20	競技開始	11:50	ピット	A・Bピット
------	-------	------	-------	------	-------	-----	--------

障害区分	年齢区分	障害区分名	大会記録	選手名	選手団名	大会
27	少年	知的障害	6m 53cm	橋本 裕樹	静岡県	7

表彰組	試技順	障害区分	年齢区分	選手番号	選手氏名	選手団名	重複	補装具	特記事項	記録	順位
					キヨサキ カイト						
1	1	27	少年	13046	清崎 海人	東京都				[ ] [ ]	
					フクマ ユウキ						
	2	27	少年	32005	福間 紬絆	島根県				[ ] [ ]	
					フクラ ヒライ						
	3	27	少年	36008	福良 緋来	徳島県			介	[ ] [ ]	
					ミヤザキ ケイ						
	4	27	少年	28026	宮崎 啓	兵庫県				[ ] [ ]	
					クマガイ オウガ						
	5	27	少年	03008	熊谷 鷹我	岩手県				[ ] [ ]	
					マツモト リク						
	6	27	少年	12010	松本 吏功	千葉県			介	[ ] [ ]	
					サトウ タケル						
	7	27	少年	04009	佐藤 健琉	宮城県			介	[ ] [ ]	

跳躍競技

競技No	2208	走幅跳	男子
------	------	-----	----

招集開始	11:45	招集完了	11:55	競技開始	12:25	ピット	A・Bピット
------	-------	------	-------	------	-------	-----	--------

障害区分	年齢区分	障害区分名	大会記録	選手名	選手団名	大会
01	1部	手部切断、片前腕切断、片上肢不完全、片上腕切断、片上肢完全	6m 23cm	白藤 友一	岩手県	5
01	2部	手部切断、片前腕切断、片上肢不完全、片上腕切断、片上肢完全	5m 60cm	羽根 裕之	千葉県	7
04	1部	片下腿切断、片下肢不完全	5m 46cm	藤嶋 大輔	熊本県	12
05	1部	片大腿切断、片下肢完全	4m 62cm	日根野 翔太	神戸市	15

表彰組	試技順	障害区分	年齢区分	選手番号	選手氏名	選手団名	重複	補装具	特記事項	記録	順位
					シナト ケンタ						
1	1	01	1部	52005	階戸 健太	横浜市				[ ] [ ]	
					トウジョウ サトム						
	2	01	1部	46008	東條 悟武	鹿児島県				[ ] [ ]	
					ミヤタ カズヤ						
	2	01	2部	17004	宮田 一也	石川県		他		[ ] [ ]	
					ニイ アキヨシ						
	4	01	2部	36001	新居 照祥	徳島県		他		[ ] [ ]	
					ゼキタ シンジロウ						
	3	04	1部	14004	関田 慎次郎	神奈川県	内	他		[ ] [ ]	
					フジシマ ダイスケ						
	6	04	1部	43006	藤嶋 大輔	熊本県		他		[ ] [ ]	
					フクダ ユズキ						
	4	05	1部	12018	福田 柚稀	千葉県	知	他		[ ] [ ]	

跳躍競技

競技No	2209	走幅跳	男子	招集開始	12:20	招集完了	12:30	競技開始	13:00	ピット	A・Bピット
------	------	-----	----	------	-------	------	-------	------	-------	-----	--------

障害区分	年齢区分	障害区分名	大会記録	選手名	選手団名	大会
27	少年	知的障害	6m 53cm	橋本 裕樹	静岡県	7

表彰組	試技順	障害区分	年齢区分	選手番号	選手氏名	選手団名	重複	補装具	特記事項	記録	順位
1	1	27	少年	66010	辻 唯又 ツジ ユサ	福岡市			介	[ ] [ ]	
	2	27	少年	20007	飯島 琢磨 イイジマ タクマ	長野県			介	[ ] [ ]	
	3	27	少年	04006	佐藤 紅鈴 サトウ クレイ	宮城県			介	[ ] [ ]	
	4	27	少年	62011	桧山 巧士朗 ヒヤマ コウシロウ	神戸市			介	[ ] [ ]	
	5	27	少年	01018	柏倉 修真 クラタ ツカサ	北海道				[ ] [ ]	
	6	27	少年	11014	倉田 僚	埼玉県				[ ] [ ]	

跳躍競技

競技No	2210	立幅跳	男子	招集開始	11:20	招集完了	11:30	競技開始	12:00	ピット	C・Dピット
------	------	-----	----	------	-------	------	-------	------	-------	-----	--------

障害区分	年齢区分	障害区分名	大会記録	選手名	選手団名	大会
27	少年	知的障害	2m 96cm	切封 佑太郎	岡山市	15

表彰組	試技順	障害区分	年齢区分	選手番号	選手氏名	選手団名	重複	補装具	特記事項	記録	順位
1	1	27	少年	44008	松原 悠磨 マツバラ ハルト	大分県			介	[ ] [ ]	
	2	27	少年	34014	岸田 陵太郎 キシダ リョウタロウ	広島県			介	[ ] [ ]	
	3	27	少年	42016	宮野 颯馬 ミヤノ ソウマ	長崎県				[ ] [ ]	
	4	27	少年	26009	香西 空翔 カウサイ ソラハ	京都府			介	[ ] [ ]	
	5	27	少年	08012	和田 愛琉 ワダ アイル	茨城県				[ ] [ ]	
	6	27	少年	04008	本郷 凌久 ホンゴウ リク	宮城県			介	[ ] [ ]	
	7	27	少年	46051	原田 乃愛斗 ハラダ ノアト	鹿児島県				[ ] [ ]	
	8	27	少年	21010	阪上 倅 サカウエ コウ	岐阜県				[ ] [ ]	

跳躍競技

競技No	2211	立幅跳	男子	招集開始	12:00	招集完了	12:10	競技開始	12:40	ピット	0.0ピット
------	------	-----	----	------	-------	------	-------	------	-------	-----	--------

障害区分	年齢区分	障害区分名	大会記録	選手名	選手団名	大会
27	青年	知的障害	2m 91cm	切封 佑太郎	岡山市	18

表彰組	試技順	障害区分	年齢区分	選手番号	選手氏名	選手団名	重複	補装具	特記事項	記録	順位
1	1	27	青年	13048	樽野 優太 タルノ ユウタ	東京都				[ ] [ ]	
	2	27	青年	46045	都 健太 ミヤコ ケンタ	鹿児島県				[ ] [ ]	
	3	27	青年	63003	藤原 靖浩 フジワラ ヤスヒロ	岡山市				[ ] [ ]	
	4	27	青年	53005	篠原 孝一 シノハラ コウイチ	川崎市				[ ] [ ]	
	5	27	青年	38010	村上 瑛一 ムラカミ エイチ	愛媛県			介	[ ] [ ]	
	6	27	青年	30008	中井 章義 ナカイ アキヨシ	和歌山県			介	[ ] [ ]	
	7	27	青年	13039	磯合 晃輝 イソアイ コウキ	東京都				[ ] [ ]	

跳躍競技

競技No	2212	立幅跳	男子	招集開始	12:35	招集完了	12:45	競技開始	13:15	ピット	0.0ピット
------	------	-----	----	------	-------	------	-------	------	-------	-----	--------

障害区分	年齢区分	障害区分名	大会記録	選手名	選手団名	大会
27	少年	知的障害	2m 96cm	切封 佑太郎	岡山市	15

表彰組	試技順	障害区分	年齢区分	選手番号	選手氏名	選手団名	重複	補装具	特記事項	記録	順位
1	1	27	少年	31005	多久和 英嗣 タクワ ヒデツグ	鳥取県				[ ] [ ]	
	2	27	少年	21008	金武 蓮 カネタケ レン	岐阜県				[ ] [ ]	
	3	27	少年	59006	池田 航太郎 イケダ コウタロウ	京都市				[ ] [ ]	
	4	27	少年	36006	天羽 亮汰 アモウ リョウタ	徳島県				[ ] [ ]	
	5	27	少年	45009	高妻 直人 コウヅマ ナオト	宮崎県				[ ] [ ]	
	6	27	少年	09025	猪野 大地 イノ ダイチ	栃木県			介	[ ] [ ]	
	7	27	少年	01020	角田 瑛良 カクタ アキラ	北海道				[ ] [ ]	
	8	27	少年	22011	藤本 紗亜 フジモト シャア	静岡県				[ ] [ ]	

跳躍競技

競技No	2213	立幅跳	男子	招集開始	13:15	招集完了	13:25	競技開始	13:55	ピット	0.0ピット
------	------	-----	----	------	-------	------	-------	------	-------	-----	--------

障害区分	年齢区分	障害区分名	大会記録	選手名	選手団名	大会
27	少年	知的障害	2m 96cm	切封 佑太郎	岡山市	15

表彰組	試技順	障害区分	年齢区分	選手番号	選手氏名	選手団名	重複	補装具	特記事項	記録	順位
1	1	27	少年	59009	クサノ ユウキ 草野 雄紀	京都市				[ ] [ ]	
	2	27	少年	31003	タムラ カイト 田村 海斗	鳥取県				[ ] [ ]	
	3	27	少年	46036	セトグチ エニシ 瀬戸口 縁	鹿児島県				[ ] [ ]	
	4	27	少年	64007	オカモト シュンスケ 岡本 俊佑	広島市				[ ] [ ]	
	5	27	少年	40019	ナカゾノ トモキ 中園 知樹	福岡県			介	[ ] [ ]	
	6	27	少年	03006	アマルメ ワタル 餘目 恒	岩手県				[ ] [ ]	
	7	27	少年	09024	イワブチ ヒサト 岩渕 比佐人	栃木県			介	[ ] [ ]	

跳躍競技

競技No	2214	立幅跳	男子	招集開始	13:50	招集完了	14:00	競技開始	14:30	ピット	0.0ピット
------	------	-----	----	------	-------	------	-------	------	-------	-----	--------

障害区分	年齢区分	障害区分名	大会記録	選手名	選手団名	大会
27	青年	知的障害	2m 91cm	切封 佑太郎	岡山市	18

表彰組	試技順	障害区分	年齢区分	選手番号	選手氏名	選手団名	重複	補装具	特記事項	記録	順位
1	1	27	青年	66012	ヒグチ タイセイ 樋口 大征	福岡市			介	[ ] [ ]	
	2	27	青年	20011	サトウ リョウジ 佐藤 良治	長野県			介	[ ] [ ]	
	3	27	青年	46037	クキドメ ショウゴ 久木留 清冴	鹿児島県				[ ] [ ]	
	4	27	青年	16001	カケイ タイヨウ 寛 太陽	富山県				[ ] [ ]	
	5	27	青年	11017	ナカムラ ヒカル 中村 輝	埼玉県		精		[ ] [ ]	
	6	27	青年	63006	キリフ ユウタロウ 切封 佑太郎	岡山市				[ ] [ ]	
	7	27	青年	12009	カイトニ アキノリ 貝谷 旭紀	千葉県				[ ] [ ]	

跳躍競技

競技No	2215	立幅跳	男子
------	------	-----	----

招集開始	14:25	招集完了	14:35	競技開始	15:05	ピット	0.0ピット
------	-------	------	-------	------	-------	-----	--------

障害区分	年齢区分	障害区分名	大会記録	選手名	選手団名	大会
27	青年	知的障害	2m 91cm	切封 佑太郎	岡山市	18

表彰組	試技順	障害区分	年齢区分	選手番号	選手氏名	選手団名	重複	補装具	特記事項	記録	順位
1	1	27	青年	01021	春名 将志 ヨシワキ ケンタロウ	北海道				[ ] [ ]	
	2	27	青年	46041	吉脇 健太朗 イケダ マサヒロ	鹿児島県				[ ] [ ]	
	3	27	青年	40012	池田 将大 オオトモ コウヘイ	福岡県			介	[ ] [ ]	
	4	27	青年	04012	大友 康平 ホンダ リョウヤ	宮城県			介	[ ] [ ]	
	5	27	青年	41014	本田 亮也 クラタ ユウキ	佐賀県				[ ] [ ]	
	6	27	青年	66008	倉田 湧己 シマタニ レイ	福岡市	精		介	[ ] [ ]	
	7	27	青年	49003	嶋谷 玲	仙台市			介	[ ] [ ]	

跳躍競技

競技No	2216	立幅跳	女子
------	------	-----	----

招集開始	15:05	招集完了	15:15	競技開始	15:45	ピット	0.0ピット
------	-------	------	-------	------	-------	-----	--------

障害区分	年齢区分	障害区分名	大会記録	選手名	選手団名	大会
27	青年	知的障害	2m 27cm	高橋 久美	宮城県	8
27	壮年	知的障害	2m 08cm	高橋 久美	宮城県	14

表彰組	試技順	障害区分	年齢区分	選手番号	選手氏名	選手団名	重複	補装具	特記事項	記録	順位
1	1	27	青年	11024	コイワ サトミ 小岩 聡美	埼玉県				[ ] [ ]	
	2	27	青年	14018	ハタキ ヨシノ 畑木 美乃	神奈川県			介	[ ] [ ]	
	3	27	青年	27014	アラキ メム 荒木 芽夢	大阪府			介	[ ] [ ]	
	4	27	青年	31007	ウエタ ホノカ 植田 帆乃夏	鳥取県				[ ] [ ]	
	5	27	青年	49006	カトウ マキ 加藤 真希	仙台市			介	[ ] [ ]	
2	6	27	壮年	24011	ヨコヤマ キミコ 横山 紀美子	三重県			介	[ ] [ ]	
	7	27	壮年	46054	アリマ カナエ 有馬 佳苗	鹿児島県				[ ] [ ]	

跳躍競技

競技No	2217	立幅跳	女子	招集開始	15:35	招集完了	15:45	競技開始	16:15	ピット	0.0ピット
------	------	-----	----	------	-------	------	-------	------	-------	-----	--------

障害区分	年齢区分	障害区分名	大会記録	選手名	選手団名	大会
27	少年	知的障害	2m 25cm	神谷 美織	宮崎県	12

表彰組	試技順	障害区分	年齢区分	選手番号	選手氏名	選手団名	重複	補装具	特記事項	記録	順位
1	1	27	少年	54007	タジマ アヤカ 田島 彩花	相模原市			介	[ ] [ ]	
	2	27	少年	24012	キノシタ マイ 木下 麻衣	三重県			介	[ ] [ ]	
	3	27	少年	49005	タカハシ リコ 高橋 璃子	仙台市			介	[ ] [ ]	
	4	27	少年	67007	サカナシ ヒトミ 坂梨 仁美	熊本市				[ ] [ ]	
	5	27	少年	59010	タブチ ネネ 田淵 寧々	京都市				[ ] [ ]	
	6	27	少年	07014	ヤナイ ヒナ 筋内 陽夏	福島県				[ ] [ ]	

跳躍競技

競技No	2218	立幅跳	女子	招集開始	16:25	招集完了	16:35	競技開始	17:05	ピット	0.0ピット
------	------	-----	----	------	-------	------	-------	------	-------	-----	--------

障害区分	年齢区分	障害区分名	大会記録	選手名	選手団名	大会
27	少年	知的障害	2m 25cm	神谷 美織	宮崎県	12

表彰組	試技順	障害区分	年齢区分	選手番号	選手氏名	選手団名	重複	補装具	特記事項	記録	順位
1	1	27	少年	26010	ヨシダ ユウ 吉田 優	京都府			介	[ ] [ ]	
	2	27	少年	36009	フジエ メグミ 藤榮 恵美	徳島県			介	[ ] [ ]	
	3	27	少年	22014	カマタ カリン 鎌田 夏鈴	静岡県				[ ] [ ]	
	4	27	少年	46059	シマバラ ルカ 嶋原 瑠華	鹿児島県				[ ] [ ]	
	5	27	少年	34013	ツグチ サクラ 津口 さくら	広島県				[ ] [ ]	
	6	27	少年	59007	エグチ アイリ 江口 愛理	京都市				[ ] [ ]	

跳躍競技

競技No	2219	立幅跳	女子	招集開始	16:55	招集完了	17:05	競技開始	17:35	ピット	0.0ピット
------	------	-----	----	------	-------	------	-------	------	-------	-----	--------

障害区分	年齢区分	障害区分名	大会記録	選手名	選手団名	大会
27	少年	知的障害	2m 25cm	神谷 美織	宮崎県	12

表彰組	試技順	障害区分	年齢区分	選手番号	選手氏名	選手団名	重複	補装具	特記事項	記録	順位
1	1	27	少年	66004	イデグチ ホノ 出口 ほの	福岡市	精		介	[ ] [ ]	
	2	27	少年	64005	アカガワ サチカ 赤川 咲愛	広島市				[ ] [ ]	
	3	27	少年	46060	アンドウ ムウ 安藤 夢羽	鹿児島県				[ ] [ ]	
	4	27	少年	35005	カワノ サヤカ 河野 紗夜佳	山口県				[ ] [ ]	
	5	27	少年	09023	サカマキ ユキ 坂巻 祐紀	栃木県			介	[ ] [ ]	
	6	27	少年	26011	インダ アヤナ 石田 絢菜	京都府			介	[ ] [ ]	

跳躍競技

競技No	2220	立幅跳	女子	招集開始	17:05	招集完了	17:15	競技開始	17:45	ピット	0.0ピット
------	------	-----	----	------	-------	------	-------	------	-------	-----	--------

障害区分	年齢区分	障害区分名	大会記録	選手名	選手団名	大会
27	青年	知的障害	2m 27cm	高橋 久美	宮城県	8

表彰組	試技順	障害区分	年齢区分	選手番号	選手氏名	選手団名	重複	補装具	特記事項	記録	順位
1	1	27	青年	53006	シロタ カホ 城田 果帆	川崎市			介	[ ] [ ]	
	2	27	青年	36010	イリエ マナミ 入江 真菜美	徳島県				[ ] [ ]	
	3	27	青年	46057	ハマダ ミサキ 濱田 美咲	鹿児島県				[ ] [ ]	
	4	27	青年	40013	イトウ ミズキ 伊藤 瑞季	福岡県			介	[ ] [ ]	
	5	27	青年	57006	イチカワ カリン 市川 花鈴	浜松市				[ ] [ ]	

## 投てき競技 2日目

## 陸上競技日程表

※招集開始時刻は完了時刻の10分前です。

競技No	種目名	性別	障害区分 — 年齢区分	招集完了	競技開始	競技終了	ピット
2301	砲丸投	男子	13-2部 14-2部	08:30	09:00	09:15	A2ゾーン
2302	砲丸投	男子	20-1部 20-2部	08:45	09:15	09:39	A2ゾーン
2303	砲丸投	男子	21-1部 21-2部 22-1部 22-2部	09:09	09:39	10:03	A2ゾーン
2304	砲丸投	男子	24-1部 24-2部	09:33	10:03	10:19	A2ゾーン
2305	砲丸投	男子	25-1部 25-2部	09:45	10:15	10:39	A2ゾーン
2306	砲丸投	男子	26-1部	10:03	10:33	10:54	A2ゾーン
2307	砲丸投	男子	26-2部	10:24	10:54	11:06	A2ゾーン
2308	砲丸投	男子	01-1部 01-2部 05-2部	10:36	11:06	11:27	A2ゾーン
2309	砲丸投	男子	04-2部 04-1部	10:57	11:27	11:48	A2ゾーン
2310	砲丸投	男子	07-2部	11:18	11:48	11:54	A2ゾーン
2311	砲丸投	女子	01-2部 04-2部 05-2部 07-1部 07-2部	11:24	11:54	12:15	A2ゾーン
2312	砲丸投	女子	14-2部 15-2部	11:45	12:15	12:21	A2ゾーン
2313	砲丸投	女子	20-2部	11:51	12:21	12:30	A2ゾーン
2314	砲丸投	女子	22-1部 18-1部 22-2部	12:00	12:30	12:42	A2ゾーン
2315	砲丸投	女子	24-1部 24-2部 25-2部	12:12	12:42	13:06	A2ゾーン
2316	砲丸投	女子	26-1部 26-2部	12:30	13:00	13:12	A2ゾーン
2317	ソフトボール投	男子	27-少年	09:00	09:30	09:54	A1・B1ゾーン
2318	ソフトボール投	男子	27-少年	09:24	09:54	10:18	A1・B1ゾーン
2319	ソフトボール投	男子	27-少年	09:48	10:18	10:46	A1・B1ゾーン
2320	ソフトボール投	男子	27-少年	10:16	10:46	11:10	A1・B1ゾーン
2321	ソフトボール投	男子	27-青年 27-壮年 28-2部	10:40	11:10	11:38	A1・B1ゾーン
2322	ソフトボール投	男子	13-2部 12-1部 14-1部 13-1部 14-2部	11:08	11:38	12:06	A1・B1ゾーン
2323	ソフトボール投	男子	24-1部 24-2部	11:36	12:06	12:26	A1・B1ゾーン
2324	ソフトボール投	男子	25-1部 25-2部	11:52	12:22	13:02	A1・B1ゾーン
2325	ソフトボール投	男子	20-1部 20-2部	12:32	13:02	13:30	A1・B1ゾーン
2326	ソフトボール投	男子	22-1部 22-2部	12:52	13:22	13:54	A1・B1ゾーン
2327	ソフトボール投	男子	21-1部 21-2部	13:24	13:54	14:14	A1・B1ゾーン
2328	ソフトボール投	女子	27-青年	13:44	14:14	14:42	A1・B1ゾーン
2329	ソフトボール投	男子	26-1部	13:44	14:14	14:38	A1・B1ゾーン
2330	ソフトボール投	女子	27-少年 27-壮年	14:20	14:50	15:18	A1・B1ゾーン
2331	ソフトボール投	女子	27-少年	15:12	15:42	16:06	A1・B1ゾーン
2332	ソフトボール投	男子	26-2部	15:52	16:22	16:46	A1・B1ゾーン
2333	ソフトボール投	男子	01-1部 01-2部 05-2部 07-1部	16:00	16:30	17:02	A1・B1ゾーン
2334	ソフトボール投	男子	04-2部 04-1部	16:32	17:02	17:34	A1・B1ゾーン
2335	ソフトボール投	男子	18-2部 19-1部	17:20	17:50	18:18	A1・B1ゾーン
2336	ソフトボール投	男子	19-1部 19-2部	17:56	18:26	18:46	A1・B1ゾーン
2337	ジャベリックスロー	男子	20-2部 22-1部	15:30	16:00	16:16	A1・B1ゾーン
2338	ジャベリックスロー	男子	21-1部 21-2部	15:46	16:16	16:36	A1・B1ゾーン
2339	ジャベリックスロー	男子	26-1部 26-2部 28-2部	15:50	16:20	16:32	A1・B1ゾーン
2340	ジャベリックスロー	女子	26-1部 26-2部	16:18	16:48	16:56	A1・B1ゾーン
2341	ジャベリックスロー	女子	27-少年 27-青年 27-壮年	16:26	16:56	17:20	A1・B1ゾーン
2342	ジャベリックスロー	男子	27-壮年	16:50	17:20	17:44	A1・B1ゾーン



投てき競技 2日目

陸上競技日程表

※招集開始時刻は完了時刻の10分前です。

競技No	種目名	性別	障害区分 — 年齢区分	招集完了	競技開始	競技終了	ビット
2343	ジャベリックスロー	男子	27-少年	17:14	17:44	18:12	A1・B1ゾーン
2344	ジャベリックスロー	男子	27-青年	17:42	18:12	18:36	A1・B1ゾーン

投てき競技

競技No	2301	砲丸投	男子
------	------	-----	----

招集開始	08:20	招集完了	08:30	競技開始	09:00	ピット	A2ゾーン
------	-------	------	-------	------	-------	-----	-------

障害区分	年齢区分	障害区分名	大会記録	選手名	選手団名	大会
13	2部	下肢麻痺で座位バランスなし	8m 77cm	森 卓也	鳥取県	15
14	2部	下肢麻痺で座位バランスあり	7m 90cm	野中 守	大分県	16

2日目 投てき

表彰組	試技順	障害区分	年齢区分	選手番号	選手氏名	選手団名	重複	補装具	特記事項	記録	順位
					フクシマ タカヒロ						
1	1	13	2部	01007	福嶋 孝宏	北海道		両駆		[ ] [ ]	
	2	13	2部	06002	ハチヤ タケシ 蜂谷 武	山形県		両駆		[ ] [ ]	
	3	13	2部	46016	ソノダ ヒサシ 園田 久	鹿児島県		投台		[ ] [ ]	
2	4	14	2部	28008	ハギモト ノボル 萩本 昇	兵庫県		投台		[ ] [ ]	
	5	14	2部	27007	タオカ ツトム 田岡 勉	大阪府		投台		[ ] [ ]	

投てき競技

競技No	2302	砲丸投	男子
------	------	-----	----

招集開始	08:35	招集完了	08:45	競技開始	09:15	ピット	A2ゾーン
------	-------	------	-------	------	-------	-----	-------

障害区分	年齢区分	障害区分名	大会記録	選手名	選手団名	大会
20	1部	その他走不能	11m 93cm	斉藤 康成	大阪府	5
20	2部	その他走不能	11m 61cm	小野崎 彰	東京都	18

表彰組	試技順	障害区分	年齢区分	選手番号	選手氏名	選手団名	重複	補装具	特記事項	記録	順位
					マエダ モトアキ						
1	1	20	1部	18002	前田 茂晃	福井県				[ ] [ ]	
	2	20	1部	08003	タカハタ カズキ 高島 一輝	茨城県		他		[ ] [ ]	
2	3	20	2部	01010	オオヤ ユウイチ 大矢 雄一	北海道				[ ] [ ]	
	4	20	2部	34007	ヤマダ マサオ 山田 正男	広島県				[ ] [ ]	
	5	20	2部	09003	セキ トモヒロ 関 智博	栃木県		杖		[ ] [ ]	
	6	20	2部	35006	カワムラ タクオ 河村 卓生	山口県		他		[ ] [ ]	
	7	20	2部	05007	シバタ テツヤ 柴田 哲也	秋田県		他		[ ] [ ]	
	8	20	2部	48002	クサナギ ショウイチ 草薨 章一	札幌市		他		[ ] [ ]	

投てき競技

競技No	2303	砲丸投	男子
------	------	-----	----

招集開始	08:59	招集完了	09:09	競技開始	09:39	ピット	A2ゾーン
------	-------	------	-------	------	-------	-----	-------

障害区分	年齢区分	障害区分名	大会記録	選手名	選手団名	大会
21	1部	上肢に不随意運動を伴う走可能	11m 48cm	秋山 正輝	大阪府	2
21	1部	上肢に不随意運動を伴う走可能	11m 48cm	斉藤 康成	堺市	10
21	2部	上肢に不随意運動を伴う走可能	10m 99cm	川村 育宏	東京都	6
22	1部	その他走可能	13m 91cm	池田 一	三重県	7
22	2部	その他走可能	12m 04cm	斉藤 博文	北海道	10

2  
目  
目  
投  
て  
き

表彰組	試技順	障害区分	年齢区分	選手番号	選手氏名	選手団名	重複	補装具	特記事項	記録	順位
					オノ ユウキ						
1	1	21	1部	46021	小野 裕喜	鹿児島県	精	ク1		[ ] [ ]	
					ヒサイ マサト						
2	2	21	2部	27010	久井 雅人	大阪府				[ ] [ ]	
					ハナサカ タカヒロ						
3	3	22	1部	45002	花坂 啓尋	宮崎県	知			[ ] [ ]	
					タカハシ コウダイ						
4	4	22	1部	10002	高橋 皓大	群馬県	精			[ ] [ ]	
					イケダ ショウヤ						
5	5	22	1部	44005	池田 翔哉	大分県	知	他		[ ] [ ]	
					タバタ カズオ						
4	6	22	2部	13015	田畑 和郎	東京都				[ ] [ ]	
					ナルセ トシカズ						
7	7	22	2部	21002	成瀬 敏和	岐阜県				[ ] [ ]	
					サカタ ケンジ						
8	8	22	2部	14006	坂田 けんじ	神奈川県				[ ] [ ]	

投てき競技

競技No	2304	砲丸投	男子
------	------	-----	----

招集開始	09:23	招集完了	09:33	競技開始	10:03	ピット	A2ゾーン
------	-------	------	-------	------	-------	-----	-------

障害区分	年齢区分	障害区分名	大会記録	選手名	選手団名	大会
24	1部	視力0から0.01まで	10m 67cm	青木 龍太	栃木県	22
24	2部	視力0から0.01まで	12m 49cm	稲葉 統也	静岡市	22

表彰組	試技順	障害区分	年齢区分	選手番号	選手氏名	選手団名	重複	補装具	特記事項	記録	順位
					ヨシザワ ダイキ						
1	1	24	1部	08005	吉澤 大樹	茨城県			点,介	[ ] [ ]	
					イワセ フミアキ						
2	2	24	2部	23005	岩瀬 文昭	愛知県			音	[ ] [ ]	
					マツモト トモカズ						
3	3	24	2部	63005	松本 友和	岡山市			声,介	[ ] [ ]	
					タカダ コウイチ						
4	4	24	2部	12024	高田 晃一	千葉県			声許,介	[ ] [ ]	

投てき競技

競技No	2305	砲丸投	男子
------	------	-----	----

招集開始	09:35	招集完了	09:45	競技開始	10:15	ピット	A2ゾーン
------	-------	------	-------	------	-------	-----	-------

障害区分	年齢区分	障害区分名	大会記録	選手名	選手団名	大会
25	1部	その他の視覚障害	14m 39cm	金山 英樹	大阪市	22
25	2部	その他の視覚障害	11m 17cm	拝上 誠	島根県	22

表彰組	試技順	障害区分	年齢区分	選手番号	選手氏名	選手団名	重複	補装具	特記事項	記録	順位
					ノグチ トモヤ						
1	1	25	1部	63004	野口 幸也	岡山市			音	[ ] [ ]	
					イマイ マサユキ						
2	2	25	2部	13006	今井 勝之	東京都			介	[ ] [ ]	
					キタハラ タケオ						
3	25	2部	20005		北原 武夫	長野県				[ ] [ ]	
					ヤマモト カツヤ						
4	25	2部	46014		山元 勝也	鹿児島県			介	[ ] [ ]	
					ニシオカ トシアキ						
5	25	2部	30003		西岡 俊明	和歌山県				[ ] [ ]	
					マツオ トシロウ						
6	25	2部	40010		松尾 敏郎	福岡県	聴		介・通・介	[ ] [ ]	

投てき競技

競技No	2306	砲丸投	男子
------	------	-----	----

招集開始	09:53	招集完了	10:03	競技開始	10:33	ピット	A2ゾーン
------	-------	------	-------	------	-------	-----	-------

障害区分	年齢区分	障害区分名	大会記録	選手名	選手団名	大会
26	1部	聴覚障害	15m 74cm	小関 雄太	茨城県	13

表彰組	試技順	障害区分	年齢区分	選手番号	選手氏名	選手団名	重複	補装具	特記事項	記録	順位
					インダ タカマサ						
1	1	26	1部	23002	石田 考正	愛知県			手	[ ] [ ]	
					サトウ ケンタ						
2	26	1部	11004		佐藤 賢太	埼玉県			手	[ ] [ ]	
					ツクダ カズナリ						
3	26	1部	18003		佃 和成	福井県			手	[ ] [ ]	
					オクノ ヤマト						
4	26	1部	42004		奥野 大和	長崎県			手	[ ] [ ]	
					モチヅキ ソウ						
5	26	1部	22002		望月 颯	静岡県			手	[ ] [ ]	
					ミヤシタ ヨシヤ						
6	26	1部	52008		宮下 佳也	横浜市		他	手	[ ] [ ]	
					ヤマモト ツヨシ						
7	26	1部	62006		山本 剛志	神戸市		他	手	[ ] [ ]	

投てき競技

競技No	2307	砲丸投	男子
------	------	-----	----

招集開始	10:14	招集完了	10:24	競技開始	10:54	ピット	A2ゾーン
------	-------	------	-------	------	-------	-----	-------

障害区分	年齢区分	障害区分名	大会記録	選手名	選手団名	大会
26	2部	聴覚障害	15m 52cm	小佐野 章	山梨県	9

表彰組	試技順	障害区分	年齢区分	選手番号	選手氏名	選手団名	重複	補装具	特記事項	記録	順位
					イカタ トモユキ						
1	1	26	2部	40001	井形 智幸	福岡県			手	[ ] [ ]	
	2	26	2部	51003	キタハラ トシユキ 北原 敏行	千葉市			手	[ ] [ ]	
	3	26	2部	47001	サカグチ ケンジ 坂口 健二	沖縄県			手	[ ] [ ]	
	4	26	2部	65001	アキヤマ サトシ 秋山 聡	北九州市				[ ] [ ]	

投てき競技

競技No	2308	砲丸投	男子
------	------	-----	----

招集開始	10:26	招集完了	10:36	競技開始	11:06	ピット	A2ゾーン
------	-------	------	-------	------	-------	-----	-------

障害区分	年齢区分	障害区分名	大会記録	選手名	選手団名	大会
01	1部	手部切断、片前腕切断、片上肢不完全、片上腕切断、片上肢完全	13m 52cm	白砂 匠庸	広島県	15
01	2部	手部切断、片前腕切断、片上肢不完全、片上腕切断、片上肢完全	15m 57cm	岡田 和也	三重県	16
05	2部	片大腿切断、片下肢完全	12m 53cm	岡部 和人	大阪府	12

表彰組	試技順	障害区分	年齢区分	選手番号	選手氏名	選手団名	重複	補装具	特記事項	記録	順位
					トウジョウ サトム						
1	1	01	1部	46008	東條 悟武	鹿児島県				[ ] [ ]	
	2	01	1部	34002	シラマサ タクヤ 白砂 匠庸	広島県		他		[ ] [ ]	
2	3	01	2部	05005	チバ タツヤ 千葉 竜也	秋田県				[ ] [ ]	
	4	01	2部	01001	キンダ ヨシタカ 岸田 喜孝	北海道		他		[ ] [ ]	
3	5	05	2部	01006	イズタ オサム 伊豆田 治	北海道		他		[ ] [ ]	
	6	05	2部	12021	カナイ タカヨシ 金井 隆義	千葉県		他		[ ] [ ]	
	7	05	2部	27004	カワイ ヒロト 川合 裕人	大阪府		他		[ ] [ ]	

投てき競技

競技No	2309	砲丸投	男子
------	------	-----	----

招集開始	10:47	招集完了	10:57	競技開始	11:27	ピット	A2ゾーン
------	-------	------	-------	------	-------	-----	-------

障害区分	年齢区分	障害区分名	大会記録	選手名	選手団名	大会
04	2部	片下腿切断、片下肢不完全	15m 04cm	吉本 功	奈良県	15
04	1部	片下腿切断、片下肢不完全	12m 12cm	藤本 怜央	静岡県	身36

表彰組	試技順	障害区分	年齢区分	選手番号	選手氏名	選手団名	重複	補装具	特記事項	記録	順位
	1	04	2部	46005	タカサキ イワオ 高崎 巖	鹿児島県				[ ] [ ]	
	2	04	2部	01003	ヤマウチ カツヒト 山内 勝人	北海道				[ ] [ ]	
	3	04	2部	13022	ヤマモト ユウジ 山本 雄二	東京都				[ ] [ ]	
	4	04	2部	62001	タケハラ マサジ 竹原 政司	神戸市		他		[ ] [ ]	
	5	04	2部	05006	スズキ タカユキ 鈴木 貴之	秋田県		他		[ ] [ ]	
	6	04	2部	02002	テンマ リュウイチ 天間 竜一	青森県		他		[ ] [ ]	
2	7	04	1部	36003	ツボイ ミライ 坪井 望来	徳島県		他		[ ] [ ]	

投てき競技

競技No	2310	砲丸投	男子
------	------	-----	----

招集開始	11:08	招集完了	11:18	競技開始	11:48	ピット	A2ゾーン
------	-------	------	-------	------	-------	-----	-------

障害区分	年齢区分	障害区分名	大会記録	選手名	選手団名	大会
07	2部	片下腿・片大腿切断、両下肢不完全	11m 19cm	梶 久己	大阪府	22

表彰組	試技順	障害区分	年齢区分	選手番号	選手氏名	選手団名	重複	補装具	特記事項	記録	順位
1	1	07	2部	46020	ウエノ アキラ 上野 朗	鹿児島県				[ ] [ ]	
	2	07	2部	20002	カラサワ キョアキ 唐澤 清明	長野県				[ ] [ ]	

投てき競技

競技No	2311	砲丸投	女子
------	------	-----	----

招集開始	11:14	招集完了	11:24	競技開始	11:54	ピット	A2ゾーン
------	-------	------	-------	------	-------	-----	-------

障害区分	年齢区分	障害区分名	大会記録	選手名	選手団名	大会
01	2部	手部切断、片前腕切断、片上肢不完全、片上腕切断、片上肢完全	9m 44cm	武田 美穂	長野県	9
04	2部	片下腿切断、片下肢不完全	7m 60cm	富森 京子	京都府	16
05	2部	片大腿切断、片下肢完全	6m 10cm	高田 加奈	愛媛県	18
07	1部	片下腿・片大腿切断、両下肢不完全	6m 82cm	出戸 希和	札幌市	9
07	2部	片下腿・片大腿切断、両下肢不完全	7m 01cm	津島 富子	大阪府	9

表彰組	試技順	障害区分	年齢区分	選手番号	選手氏名	選手団名	重複	補装具	特記事項	記録	順位
					イイホシ カスミ						
1	1	01	2部	43004	飯星 かすみ	熊本県				[ ] [ ]	
					ヨシムラ ナオミ						
	2	01	2部	27013	吉村 尚巳	大阪府				[ ] [ ]	
					シマダ ユキエ						
2	3	04	2部	16008	嶋田 幸恵	富山県				[ ] [ ]	
					ナガイ ケイコ						
3	4	05	2部	06004	永井 恵子	山形県				[ ] [ ]	
					ツノ ホノミ						
4	5	07	1部	39004	津野 ほのみ	高知県		他		[ ] [ ]	
					カワグチ キヨコ						
5	6	07	2部	01022	川口 きよ子	北海道		杖		[ ] [ ]	
					マエホリ トモエ						
	7	07	2部	21003	前堀 ともゑ	岐阜県				[ ] [ ]	

投てき競技

競技No	2312	砲丸投	女子
------	------	-----	----

招集開始	11:35	招集完了	11:45	競技開始	12:15	ピット	A2ゾーン
------	-------	------	-------	------	-------	-----	-------

障害区分	年齢区分	障害区分名	大会記録	選手名	選手団名	大会
14	2部	下肢麻痺で座位バランスあり	2m 64cm	原田 知子	愛媛県	18

表彰組	試技順	障害区分	年齢区分	選手番号	選手氏名	選手団名	重複	補装具	特記事項	記録	順位
					メンドリ カズエ						
1	1	14	2部	38004	妻鳥 和恵	愛媛県	内	両駆	介	[ ] [ ]	
					スズキ マリ						
	2	14	2部	23003	鈴木 まり	愛知県	精	両駆		[ ] [ ]	

投てき競技

競技No	2313	砲丸投	女子
------	------	-----	----

招集開始	11:41	招集完了	11:51	競技開始	12:21	ピット	A2ゾーン
------	-------	------	-------	------	-------	-----	-------

障害区分	年齢区分	障害区分名	大会記録	選手名	選手団名	大会
20	2部	その他走不能	5m 80cm	吉本 朱美	東京都	13

表彰組	試技順	障害区分	年齢区分	選手番号	選手氏名	選手団名	重複	補装具	特記事項	記録	順位
1	1	20	2部	27012	フジタ マリコ 藤田 真理子	大阪府				[ ] [ ]	
	2	20	2部	01025	ムカイ カナエ 向井 加奈絵	北海道	知	松 1		[ ] [ ]	
	3	20	2部	13036	ヨシモト アケミ 吉本 朱美	東京都		他		[ ] [ ]	

投てき競技

競技No	2314	砲丸投	女子
------	------	-----	----

招集開始	11:50	招集完了	12:00	競技開始	12:30	ピット	A2ゾーン
------	-------	------	-------	------	-------	-----	-------

障害区分	年齢区分	障害区分名	大会記録	選手名	選手団名	大会
22	1部	その他走可能	7m 53cm	駒井 智衣	静岡県	8
22	2部	その他走可能	5m 68cm	藤原 和子	京都府	5

表彰組	試技順	障害区分	年齢区分	選手番号	選手氏名	選手団名	重複	補装具	特記事項	記録	順位
1	1	22	1部	24006	コンドウ サキ 近藤 彩希	三重県				[ ] [ ]	
2	3	22	2部	46026	タケ ミナコ 武 美奈子	鹿児島県				[ ] [ ]	
	4	22	2部	13025	オヌマ キョウコ 小沼 京子	東京都	視		通・介	[ ] [ ]	



投てき競技

競技No	2315	砲丸投	女子
------	------	-----	----

招集開始	12:02	招集完了	12:12	競技開始	12:42	ピット	A2ゾーン
------	-------	------	-------	------	-------	-----	-------

障害区分	年齢区分	障害区分名	大会記録	選手名	選手団名	大会
24	1部	視力0から0.01まで				
24	2部	視力0から0.01まで				
25	2部	その他の視覚障害	4m 03cm	高橋 和代	神奈川県	22

表彰組	試技順	障害区分	年齢区分	選手番号	選手氏名	選手団名	重複	補装具	特記事項	記録	順位
1	1	24	1部	03005	アベ レイナ 阿部 玲菜	岩手県			音,声許,介 [ ] [ ]		
2	2	24	2部	46025	キモト トシエ 木元 俊恵	鹿児島県			声許,介 [ ] [ ]		
3	3	25	2部	44004	シメ トモコ 七五三 智子	大分県			介 [ ] [ ]		
	4	25	2部	40002	ウキ フサヨ 宇木 房代	福岡県			声,介 [ ] [ ]		
	5	25	2部	41006	ニシモト ミキ 西元 三紀	佐賀県			[ ] [ ]		
	6	25	2部	59005	ワタナベ ミエ 渡邊 美絵	京都市			介 [ ] [ ]		

投てき競技

競技No	2316	砲丸投	女子
------	------	-----	----

招集開始	12:20	招集完了	12:30	競技開始	13:00	ピット	A2ゾーン
------	-------	------	-------	------	-------	-----	-------

障害区分	年齢区分	障害区分名	大会記録	選手名	選手団名	大会
26	1部	聴覚障害	11m 95cm	古川 瑛梨奈	青森県	22
26	2部	聴覚障害	10m 59cm	飯島 美佐子	栃木県	22

表彰組	試技順	障害区分	年齢区分	選手番号	選手氏名	選手団名	重複	補装具	特記事項	記録	順位
1	1	26	1部	07006	コタキ リナ 小瀧 史南	福島県			手 [ ] [ ]		
	2	26	1部	20006	ナカダ ヒロミ 中田 裕美	長野県	知	他	手 [ ] [ ]		
	3	26	1部	08007	サカイバシ マヒロ 境橋 真優	茨城県		他	手 [ ] [ ]		
2	4	26	2部	46030	カミワキ メグミ 上脇 恵	鹿児島県	肢		手 [ ] [ ]		

## 投てき競技

競技No	2317	ソフトボール投	男子
------	------	---------	----

招集開始	08:50	招集完了	09:00	競技開始	09:30	ピット	A1・B1ゾーン
------	-------	------	-------	------	-------	-----	----------

障害区分	年齢区分	障害区分名	大会記録	選手名	選手団名	大会
27	少年	知的障害	90m 94cm	永島 晃汰	埼玉県	16

表彰組	試技順	障害区分	年齢区分	選手番号	選手氏名	選手団名	重複	補装具	特記事項	記録	順位
1	1	27	少年	03010	オノテラ ハルヒト 小野寺 陽仁	岩手県				[ ] [ ]	
	2	27	少年	49001	ハヤサカ ヤマト 早坂 倭	仙台市			介	[ ] [ ]	
	3	27	少年	42016	ミヤノ ソウマ 宮野 颯馬	長崎県				[ ] [ ]	
	4	27	少年	08012	ワダ アイル 和田 愛琉	茨城県				[ ] [ ]	
	5	27	少年	62014	イケダ タイガ 池田 大雅	神戸市			介	[ ] [ ]	
	6	27	少年	67006	ササモト ケイショウ 笹本 圭翔	熊本市				[ ] [ ]	

## 投てき競技

競技No	2318	ソフトボール投	男子
------	------	---------	----

招集開始	09:14	招集完了	09:24	競技開始	09:54	ピット	A1・B1ゾーン
------	-------	------	-------	------	-------	-----	----------

障害区分	年齢区分	障害区分名	大会記録	選手名	選手団名	大会
27	少年	知的障害	90m 94cm	永島 晃汰	埼玉県	16

表彰組	試技順	障害区分	年齢区分	選手番号	選手氏名	選手団名	重複	補装具	特記事項	記録	順位
1	1	27	少年	13046	キヨサキ カイト 清崎 海人	東京都				[ ] [ ]	
	2	27	少年	02006	ヤマザキ カノン 山崎 海音	青森県				[ ] [ ]	
	3	27	少年	09024	イワブチ ヒサト 岩淵 比佐人	栃木県			介	[ ] [ ]	
	4	27	少年	66006	オガワ ユウキ 小川 勇紀	福岡市			介	[ ] [ ]	
	5	27	少年	58010	ムラベ タイキ 村部 泰基	名古屋市				[ ] [ ]	
	6	27	少年	60008	オクムラ ユウダイ 奥村 優大	大阪市				[ ] [ ]	

投てき競技

競技No	2319	ソフトボール投	男子
------	------	---------	----

招集開始	09:38	招集完了	09:48	競技開始	10:18	ピット	A1・B1ゾーン
------	-------	------	-------	------	-------	-----	----------

障害区分	年齢区分	障害区分名	大会記録	選手名	選手団名	大会
27	少年	知的障害	90m 94cm	永島 晃汰	埼玉県	16

表彰組	試技順	障害区分	年齢区分	選手番号	選手氏名	選手団名	重複	補装具	特記事項	記録	順位
					ツボタ コウタロウ						
1	1	27	少年	32007	坪田 航太郎	島根県				[ ] [ ]	
					ハラダ ノアト						
	2	27	少年	46051	原田 乃愛斗	鹿児島県				[ ] [ ]	
					オオイシ ケイタ						
	3	27	少年	40015	大石 敬太	福岡県			介	[ ] [ ]	
					エゾエ アスカ						
	4	27	少年	41010	江副 朝香	佐賀県				[ ] [ ]	
					ヒラマツ タケル						
	5	27	少年	33012	平松 武琉	岡山県				[ ] [ ]	
					コバヤシ アキラ						
	6	27	少年	19004	小林 煌	山梨県				[ ] [ ]	
					サトウ フィリップトキ						
	7	27	少年	54006	佐藤 フィリップ朱鷺	相模原市			介	[ ] [ ]	

投てき競技

競技No	2320	ソフトボール投	男子
------	------	---------	----

招集開始	10:06	招集完了	10:16	競技開始	10:46	ピット	A1・B1ゾーン
------	-------	------	-------	------	-------	-----	----------

障害区分	年齢区分	障害区分名	大会記録	選手名	選手団名	大会
27	少年	知的障害	90m 94cm	永島 晃汰	埼玉県	16

表彰組	試技順	障害区分	年齢区分	選手番号	選手氏名	選手団名	重複	補装具	特記事項	記録	順位
					カウウチ マサト						
1	1	27	少年	43013	川内 雅翔	熊本県				[ ] [ ]	
					ヌマグチ レン						
	2	27	少年	23018	沼口 廉	愛知県				[ ] [ ]	
					ナカムラ コウキ						
	3	27	少年	01019	中村 神騎	北海道				[ ] [ ]	
					ハヤイシ カズキ						
	4	27	少年	26008	早石 和輝	京都府			介	[ ] [ ]	
					カジカワ ユウタ						
	5	27	少年	56005	梶川 佑太	静岡市			介	[ ] [ ]	
					スズキ ダイキ						
	6	27	少年	07010	鈴木 大樹	福島県				[ ] [ ]	

投てき競技

競技No	2321	ソフトボール投	男子
------	------	---------	----

招集開始	10:30	招集完了	10:40	競技開始	11:10	ピット	A1・B1ゾーン
------	-------	------	-------	------	-------	-----	----------

障害区分	年齢区分	障害区分名	大会記録	選手名	選手団名	大会
27	青年	知的障害	84m 81cm	市井 龍樹	奈良県	22
27	壮年	知的障害	72m 01cm	河野 修也	大阪府	2
28	2部	ぼうこうまたは直腸機能障害	51m 07cm	猿渡 幹男	岐阜県	15

2 日 目 投 て き

表彰組	試技順	障害区分	年齢区分	選手番号	選手氏名	選手団名	重複	補装具	特記事項	記録	順位
1	1	27	青年	01021	ハルナ マサシ 春名 将志	北海道				[ ] [ ]	
	2	27	青年	13039	イソアイ コウキ 磯合 晃輝	東京都				[ ] [ ]	
	3	27	青年	65005	オガサワラ ナオヤ 小笠原 尚弥	北九州市				[ ] [ ]	
	4	27	青年	51007	シラトリ ヒロヤ 白鳥 央也	千葉市				[ ] [ ]	
2	5	27	壮年	46048	ヨシノ カズヒロ 吉野 数浩	鹿児島県				[ ] [ ]	
	6	27	壮年	46049	ミゾグチ アキヒロ 溝口 晃洋	鹿児島県 内				[ ] [ ]	
3	7	28	2部	12023	フジイ トシカズ 藤井 敏一	千葉県				[ ] [ ]	

投てき競技

競技No	2322	ソフトボール投	男子
------	------	---------	----

招集開始	10:58	招集完了	11:08	競技開始	11:38	ピット	A1・B1ゾーン
------	-------	------	-------	------	-------	-----	----------

障害区分	年齢区分	障害区分名	大会記録	選手名	選手団名	大会
13	2部	下肢麻痺で座位バランスなし	30m 42cm	森 卓也	鳥取県	15
12	1部	第8頸髄まで残存	17m 90cm	野田 徳文	兵庫県	1
14	1部	下肢麻痺で座位バランスあり	37m 78cm	松崎 敏彦	川崎市	15
13	1部	下肢麻痺で座位バランスなし	31m 72cm	鈴木 慎也	横浜市	身35
14	2部	下肢麻痺で座位バランスあり	36m 87cm	森口 浩幸	兵庫県	4

表彰組	試技順	障害区分	年齢区分	選手番号	選手氏名	選手団名	重複	補装具	特記事項	記録	順位
1	1	13	2部	46016	ソノダ ヒサシ 園田 久	鹿児島県		投台		[ ] [ ]	
	2	13	2部	01007	フクシマ タカヒロ 福嶋 孝宏	北海道		両駆		[ ] [ ]	
	3	13	2部	06002	ハチヤ タケシ 蜂谷 武	山形県		両駆		[ ] [ ]	
2	4	12	1部	36002	シンカイ ユウト 新開 宥斗	徳島県	知	両駆	通・介	[ ] [ ]	
3	5	14	1部	42008	カワシリ コウ 川尻 幸	長崎県	内	両駆		[ ] [ ]	
4	6	13	1部	02001	フナコシ イブキ 舩越 伊吹	青森県		両駆		[ ] [ ]	
5	7	14	2部	38005	ムラカミ サトル 村上 悟	愛媛県		両駆	通・介	[ ] [ ]	

投てき競技

競技No	2323	ソフトボール投	男子
------	------	---------	----

招集開始	11:26	招集完了	11:36	競技開始	12:06	ピット	A1・B1ゾーン
------	-------	------	-------	------	-------	-----	----------

障害区分	年齢区分	障害区分名	大会記録	選手名	選手団名	大会
24	1部	視力0から0.01まで	61m 81cm	青木 龍太	栃木県	22
24	2部	視力0から0.01まで	40m 51cm	佐藤 誠一	山形県	22

表彰組	試技順	障害区分	年齢区分	選手番号	選手氏名	選手団名	重複	補装具	特記事項	記録	順位
					ミツヤ ユウタ						
1	1	24	1部	23008	三ツ谷 祐太	愛知県		他	音,点,介 [ ] [ ]		
					イワセ フミアキ						
2	2	24	2部	23005	岩瀬 文昭	愛知県			音 [ ] [ ]		
					サトウ セイイチ						
	3	24	2部	06003	佐藤 誠一	山形県			音許,介 [ ] [ ]		
					ハヤシ トヨミツ						
	4	24	2部	46012	林 豊光	鹿児島県			声許,点,介 [ ] [ ]		

投てき競技

競技No	2324	ソフトボール投	男子
------	------	---------	----

招集開始	11:42	招集完了	11:52	競技開始	12:22	ピット	A1・B1ゾーン
------	-------	------	-------	------	-------	-----	----------

障害区分	年齢区分	障害区分名	大会記録	選手名	選手団名	大会
25	1部	その他の視覚障害	77m 58cm	金山 英樹	大阪市	22
25	2部	その他の視覚障害				

表彰組	試技順	障害区分	年齢区分	選手番号	選手氏名	選手団名	重複	補装具	特記事項	記録	順位
					エンドウ タイガ						
1	1	25	1部	07004	遠藤 大虎	福島県			介 [ ] [ ]		
					コバヤシ タクト						
	2	25	1部	11011	小林 巧登	埼玉県			介 [ ] [ ]		
					フジタ ユウマ						
	3	25	1部	04003	藤田 優真	宮城県			介 [ ] [ ]		
					ミナミカワ リュウキ						
	4	25	1部	02004	南川 竜輝	青森県			[ ] [ ]		
					オオモリ カズユキ						
	5	25	1部	65002	大森 一透	北九州市			[ ] [ ]		
					ヤマグチ マサル						
2	6	25	2部	24004	山口 勝	三重県			[ ] [ ]		
					ヤマモト カツヤ						
	7	25	2部	46014	山元 勝也	鹿児島県			介 [ ] [ ]		
					マツオ トシロウ						
	8	25	2部	40010	松尾 敏郎	福岡県	聴		介,通・介 [ ] [ ]		

投てき競技

競技No	2325	ソフトボール投	男子
------	------	---------	----

招集開始	12:22	招集完了	12:32	競技開始	13:02	ピット	A1・B1ゾーン
------	-------	------	-------	------	-------	-----	----------

障害区分	年齢区分	障害区分名	大会記録	選手名	選手団名	大会
20	1部	その他走不能	58m 15cm	秋山 正輝	大阪府	身35
20	2部	その他走不能	47m 70cm	山本 秀男	兵庫県	11

表彰組	試技順	障害区分	年齢区分	選手番号	選手氏名	選手団名	重複	補装具	特記事項	記録	順位
	1	20	1部	18002	マエダ モトアキ 前田 茂晃	福井県				[ ] [ ]	
	2	20	1部	47003	キシモト ショウタ 岸本 将太	沖縄県		杖		[ ] [ ]	
	3	20	1部	08003	タカハタ カズキ 高島 一輝	茨城県		他		[ ] [ ]	
	4	20	2部	05007	シバタ テツヤ 柴田 哲也	秋田県		他		[ ] [ ]	
	5	20	2部	09003	セキ トモヒロ 関 智博	栃木県		杖		[ ] [ ]	
	6	20	2部	01010	オオヤ ユウイチ 大矢 雄一	北海道				[ ] [ ]	
	7	20	2部	34007	ヤマダ マサオ 山田 正男	広島県				[ ] [ ]	

投てき競技

競技No	2326	ソフトボール投	男子
------	------	---------	----

招集開始	12:42	招集完了	12:52	競技開始	13:22	ピット	A1・B1ゾーン
------	-------	------	-------	------	-------	-----	----------

障害区分	年齢区分	障害区分名	大会記録	選手名	選手団名	大会
22	1部	その他走可能	71m 06cm	秋山 正輝	大阪府	1
22	2部	その他走可能	61m 19cm	秋山 正輝	堺市	9

表彰組	試技順	障害区分	年齢区分	選手番号	選手氏名	選手団名	重複	補装具	特記事項	記録	順位
	1	22	1部	41003	カネガエ トモキ 鐘ヶ江 朋希	佐賀県	知			[ ] [ ]	
	2	22	1部	10002	タカハシ コウダイ 高橋 皓大	群馬県	精			[ ] [ ]	
	3	22	1部	20004	イデ ナギ 井出 凧	長野県	知			[ ] [ ]	
	4	22	1部	13016	トダ カノン 戸田 叶音	東京都				[ ] [ ]	
	5	22	1部	17001	シンザキ イチロ 新崎 一路	石川県	知			[ ] [ ]	
	6	22	1部	07003	ヤマノベ リョウタ 山野邊 凌太	福島県		他		[ ] [ ]	
	7	22	1部	13018	ハヤカワ カズキ 早川 和輝	東京都	知	他		[ ] [ ]	
	8	22	2部	21002	ナルセ トシカズ 成瀬 敏和	岐阜県				[ ] [ ]	

投てき競技

競技No	2327	ソフトボール投	男子
------	------	---------	----

招集開始	13:14	招集完了	13:24	競技開始	13:54	ピット	A1・B1ゾーン
------	-------	------	-------	------	-------	-----	----------

障害区分	年齢区分	障害区分名	大会記録	選手名	選手団名	大会
21	1部	上肢に不随意運動を伴う走可能	72m 46cm	秋山 正輝	大阪府	2
21	2部	上肢に不随意運動を伴う走可能	43m 76cm	阿部 博之	東京都	身34

表彰組	試技順	障害区分	年齢区分	選手番号	選手氏名	選手団名	重複	補装具	特記事項	記録	順位
	1	21	1部	46021	オノ ユウキ 小野 裕喜	鹿児島県	精	ク1		[ ] [ ]	
	2	21	1部	07002	ネモト コウセイ 根本 昊晴	福島県	知	他		[ ] [ ]	
	3	21	1部	26003	マツイ レイゴ 松井 矜悟	京都府	知	他		[ ] [ ]	
	2	21	2部	35004	モリタ ケンイチ 森田 健一	山口県				[ ] [ ]	
	5	21	2部	27010	ヒサイ マサト 久井 雅人	大阪府				[ ] [ ]	

投てき競技

競技No	2328	ソフトボール投	女子
------	------	---------	----

招集開始	13:34	招集完了	13:44	競技開始	14:14	ピット	A1・B1ゾーン
------	-------	------	-------	------	-------	-----	----------

障害区分	年齢区分	障害区分名	大会記録	選手名	選手団名	大会
27	青年	知的障害	58m 16cm	谷口 瞳	滋賀県	18

表彰組	試技順	障害区分	年齢区分	選手番号	選手氏名	選手団名	重複	補装具	特記事項	記録	順位
	1	27	青年	14018	ハタキ ヨシノ 畑木 美乃	神奈川県			介	[ ] [ ]	
	2	27	青年	57006	イチカワ カリン 市川 花鈴	浜松市				[ ] [ ]	
	3	27	青年	65009	オイトニ チハル 老谷 千春	北九州市				[ ] [ ]	
	4	27	青年	36010	イリエ マナミ 入江 真菜美	徳島県				[ ] [ ]	
	5	27	青年	13061	クリキ メイ 栗城 愛	東京都				[ ] [ ]	
	6	27	青年	53008	カワサキ ヤエ 川崎 彌栄	川崎市			介	[ ] [ ]	
	7	27	青年	14019	ワダ ミサト 和田 美郷	神奈川県			介	[ ] [ ]	

## 投てき競技

競技No	2329	ソフトボール投	男子	招集開始	13:34	招集完了	13:44	競技開始	14:14	ピット	A1・B1ゾーン
------	------	---------	----	------	-------	------	-------	------	-------	-----	----------

障害区分	年齢区分	障害区分名	大会記録	選手名	選手団名	大会
26	1部	聴覚障害	91m 10cm	佐藤 賢太	鹿児島県	16

表彰組	試技順	障害区分	年齢区分	選手番号	選手氏名	選手団名	重複	補装具	特記事項	記録	順位
					ツクダ カズナリ						
1	1	26	1部	18003	佃 和成	福井県			手	[ ] [ ]	
	2	26	1部	13019	ヒジヤ ユウマ 小童谷 優真	東京都			手	[ ] [ ]	
	3	26	1部	11004	サトウ ケンタ 佐藤 賢太	埼玉県			手	[ ] [ ]	
	4	26	1部	45007	サカモト リュウガ 坂元 龍牙	宮崎県			手	[ ] [ ]	
	5	26	1部	22002	モチツキ ソウ 望月 颯	静岡県			手	[ ] [ ]	
	6	26	1部	62006	ヤマモト ツヨシ 山本 剛志	神戸市		他	手	[ ] [ ]	

## 投てき競技

競技No	2330	ソフトボール投	女子	招集開始	14:10	招集完了	14:20	競技開始	14:50	ピット	A1・B1ゾーン
------	------	---------	----	------	-------	------	-------	------	-------	-----	----------

障害区分	年齢区分	障害区分名	大会記録	選手名	選手団名	大会
27	少年	知的障害	64m 45cm	堀 玲那	岡山県	22
27	壮年	知的障害	34m 98cm	下野 直美	栃木県	18

表彰組	試技順	障害区分	年齢区分	選手番号	選手氏名	選手団名	重複	補装具	特記事項	記録	順位
					カナエ ミヒメ						
1	1	27	少年	46056	叶 海姫	鹿児島県				[ ] [ ]	
	2	27	少年	11023	ナカジマ ユウナ 中島 優奈	埼玉県				[ ] [ ]	
	3	27	少年	26011	イシダ アヤナ 石田 絢菜	京都府			介	[ ] [ ]	
	4	27	少年	09023	サカマキ ユキ 坂巻 祐紀	栃木県			介	[ ] [ ]	
	5	27	少年	24012	キノシタ マイ 木下 麻衣	三重県			介	[ ] [ ]	
					マガリヤマ ヒサエ						
2	6	27	壮年	07012	曲山 寿江	福島県				[ ] [ ]	
	7	27	壮年	14013	スドウ リエコ 須藤 理恵子	神奈川県			介	[ ] [ ]	



## 投てき競技

競技No	2331	ソフトボール投	女子	招集開始	15:02	招集完了	15:12	競技開始	15:42	ピット	A1・B1ゾーン
------	------	---------	----	------	-------	------	-------	------	-------	-----	----------

障害区分	年齢区分	障害区分名	大会記録	選手名	選手団名	大会
27	少年	知的障害	64m 45cm	堀 玲那	岡山県	22

表彰組	試技順	障害区分	年齢区分	選手番号	選手氏名	選手団名	重複	補装具	特記事項	記録	順位
1	1	27	少年	08013	コニシ トモミ 小西 智美	茨城県				[ ] [ ]	
	2	27	少年	27028	ヤマシタ アイラ 山下 愛羅	大阪府				[ ] [ ]	
	3	27	少年	29009	ナカマエ ユア 中前 優愛	奈良県				[ ] [ ]	
	4	27	少年	46061	イナムラ モカ 稲村 桃花	鹿児島県				[ ] [ ]	
	5	27	少年	20012	ヒタチ コトネ 日達 琴音	長野県			介	[ ] [ ]	
	6	27	少年	02010	アカヌマ キララ 赤沼 希良々	青森県				[ ] [ ]	

## 投てき競技

競技No	2332	ソフトボール投	男子	招集開始	15:42	招集完了	15:52	競技開始	16:22	ピット	A1・B1ゾーン
------	------	---------	----	------	-------	------	-------	------	-------	-----	----------

障害区分	年齢区分	障害区分名	大会記録	選手名	選手団名	大会
26	2部	聴覚障害	71m 48cm	佐々木 吉廣	新潟県	10

表彰組	試技順	障害区分	年齢区分	選手番号	選手氏名	選手団名	重複	補装具	特記事項	記録	順位
1	1	26	2部	54002	ヨシオカ ヒロシ 葭岡 博司	相模原市			手	[ ] [ ]	
	2	26	2部	61002	イタヤ イズシ 板谷 出支	堺市			手	[ ] [ ]	
	3	26	2部	65001	アキヤマ サトシ 秋山 聡	北九州市				[ ] [ ]	
	4	26	2部	46006	フクオカ カツヤ 福岡 克也	鹿児島県			手	[ ] [ ]	
	5	26	2部	28011	マツモト タケヒコ 松本 武彦	兵庫県			手	[ ] [ ]	
	6	26	2部	40011	ミネ サカエ 美根 榮	福岡県			手	[ ] [ ]	

## 投てき競技

競技No	2333	ソフトボール投	男子
------	------	---------	----

招集開始	15:50	招集完了	16:00	競技開始	16:30	ピット	A1・B1ゾーン
------	-------	------	-------	------	-------	-----	----------

障害区分	年齢区分	障害区分名	大会記録	選手名	選手団名	大会
01	1部	手部切断、片前腕切断、片上肢不完全、片上腕切断、片上肢完全	83m 15cm	黒野 巨樹	大分県	8
01	2部	手部切断、片前腕切断、片上肢不完全、片上腕切断、片上肢完全	69m 96cm	伊藤 昭弘	大分県	15
05	2部	片大腿切断、片下肢完全	60m 21cm	眞野 雄輝	東京都	17
07	1部	片下腿・片大腿切断、両下肢不完全	66m 22cm	水越 大暉	愛知県	16

2  
日  
目  
投  
て  
き

表彰組	試技順	障害区分	年齢区分	選手番号	選手氏名	選手団名	重複	補装具	特記事項	記録	順位
					ナガシマ ヨウスケ						
1	1	01	1部	14005	長嶋 洋祐	神奈川県	精			[ ] [ ]	
					チバ タツヤ						
2	2	01	2部	05005	千葉 竜也	秋田県				[ ] [ ]	
					アカイワ ミノル						
	3	01	2部	33001	赤岩 稔	岡山県				[ ] [ ]	
					ヒロタキ ノリアキ						
	4	01	2部	41001	廣瀧 紀昭	佐賀県				[ ] [ ]	
					イズタ オサム						
3	5	05	2部	01006	伊豆田 治	北海道		他		[ ] [ ]	
					アサオ エイジ						
	6	05	2部	12017	浅尾 英司	千葉県		他		[ ] [ ]	
					インカワ レント						
4	7	07	1部	23011	石川 蓮斗	愛知県		他		[ ] [ ]	
					ナガタニ タクミ						
	8	07	1部	34004	永谷 拓海	広島県	知	他		[ ] [ ]	
					カミヤ カズシ						
	9	07	1部	21005	神谷 和志	岐阜県	内			[ ] [ ]	

## 投てき競技

競技No	2334	ソフトボール投	男子
------	------	---------	----

招集開始	16:22	招集完了	16:32	競技開始	17:02	ピット	A1・B1ゾーン
------	-------	------	-------	------	-------	-----	----------

障害区分	年齢区分	障害区分名	大会記録	選手名	選手団名	大会
04	2部	片下腿切断、片下肢不完全	64m 66cm	小野寺 祐一	岩手県	16
04	1部	片下腿切断、片下肢不完全	70m 77cm	太田 泰平	青森県	12

表彰組	試技順	障害区分	年齢区分	選手番号	選手氏名	選手団名	重複	補装具	特記事項	記録	順位
					ヤマモト ユウジ						
1	1	04	2部	13022	山本 雄二	東京都				[ ] [ ]	
					タカサキ イワオ						
	2	04	2部	46005	高崎 巖	鹿児島県				[ ] [ ]	
					オオバ ヒロシ						
	3	04	2部	01004	大場 博	北海道				[ ] [ ]	
					タケハラ マサジ						
	4	04	2部	62001	竹原 政司	神戸市		他		[ ] [ ]	
					テンマ リュウイチ						
	5	04	2部	02002	天間 竜一	青森県		他		[ ] [ ]	
					アイザキ ヨシフミ						
	6	04	2部	13001	相崎 好文	東京都		他		[ ] [ ]	
					イガワ アキヒロ						
2	7	04	1部	43007	井川 晃宏	熊本県		他		[ ] [ ]	

投てき競技

競技No	2335	ソフトボール投	男子
------	------	---------	----

招集開始	17:10	招集完了	17:20	競技開始	17:50	ピット	A1・B1ゾーン
------	-------	------	-------	------	-------	-----	----------

障害区分	年齢区分	障害区分名	大会記録	選手名	選手団名	大会
18	2部	片上下肢で車いす使用	22m 21cm	村上 達朗	鹿児島県	12
19	1部	上肢で車いす使用	38m 72cm	阿部 勝也	新潟市	9

表彰組	試技順	障害区分	年齢区分	選手番号	選手氏名	選手団名	重複	補装具	特記事項	記録	順位
					コウノ カズミチ						
1	1	18	2部	46001	河野 一路	鹿児島県	精	電動		[ ] [ ]	
					トマル ノブヒコ						
	2	18	2部	12022	都丸 信彦	千葉県		片上下		[ ] [ ]	
					ドイ ケンタロウ						
2	3	19	1部	23015	土井 健太郎	愛知県	知	両駆		[ ] [ ]	
					アライトム						
	4	19	1部	10001	新井 富夢	群馬県	知	両駆		[ ] [ ]	
					アベ カツヤ						
	5	19	1部	55001	阿部 勝也	新潟市		両駆		[ ] [ ]	
					ナカムラ ショウ						
	6	19	1部	11008	中村 翔	埼玉県	知	両駆		[ ] [ ]	
					カワバタ コウキ						
	7	19	1部	42007	川畑 光希	長崎県		電動		[ ] [ ]	

投てき競技

競技No	2336	ソフトボール投	男子
------	------	---------	----

招集開始	17:46	招集完了	17:56	競技開始	18:26	ピット	A1・B1ゾーン
------	-------	------	-------	------	-------	-----	----------

障害区分	年齢区分	障害区分名	大会記録	選手名	選手団名	大会
19	1部	上肢で車いす使用	38m 72cm	阿部 勝也	新潟市	9
19	2部	上肢で車いす使用	40m 07cm	今村 修三	富山県	6

表彰組	試技順	障害区分	年齢区分	選手番号	選手氏名	選手団名	重複	補装具	特記事項	記録	順位
					タカハシ ミツ						
1	1	19	1部	57001	高橋 光	浜松市	知	両駆		[ ] [ ]	
					コメダ マサト						
	2	19	1部	29002	米田 聖人	奈良県		両駆		[ ] [ ]	
					キタウラ ヨシマサ						
	3	19	1部	12019	北浦 義将	千葉県		両駆		[ ] [ ]	
					ヒロセ ショウタ						
	4	19	1部	11001	廣瀬 翔大	埼玉県	知	両駆		[ ] [ ]	
					タキタ ケンタ						
2	5	19	2部	30002	瀧田 健太	和歌山県		片上下		[ ] [ ]	

## 投てき競技

競技No	2337	ジャベリックスロー	男子	招集開始	15:20	招集完了	15:30	競技開始	16:00	ピット	A1・B1ゾーン
------	------	-----------	----	------	-------	------	-------	------	-------	-----	----------

障害区分	年齢区分	障害区分名	大会記録	選手名	選手団名	大会
20	2部	その他走不能	28m 31cm	小野崎 彰	東京都	9
22	1部	その他走可能	43m 04cm	永盛 雄太	東京都	17

表彰組	試技順	障害区分	年齢区分	選手番号	選手氏名	選手団名	重複	補装具	特記事項	記録	順位
					クサナギ ショウイチ						
1	1	20	2部	48002	草薨 章一	札幌市		他		[ ] [ ]	
					カワムラ タクオ						
	2	20	2部	35006	河村 卓生	山口県		他		[ ] [ ]	
					ワタナベ フウキ						
2	3	22	1部	26002	渡辺 風葵	京都府				[ ] [ ]	
					イケダ ショウヤ						
	4	22	1部	44005	池田 翔哉	大分県	知	他		[ ] [ ]	

## 投てき競技

競技No	2338	ジャベリックスロー	男子	招集開始	15:36	招集完了	15:46	競技開始	16:16	ピット	A1・B1ゾーン
------	------	-----------	----	------	-------	------	-------	------	-------	-----	----------

障害区分	年齢区分	障害区分名	大会記録	選手名	選手団名	大会
21	1部	上肢に不随意運動を伴う走可能	33m 75cm	内田 賢良	三重県	8
21	2部	上肢に不随意運動を伴う走可能	24m 72cm	相澤 知文	大分県	8

表彰組	試技順	障害区分	年齢区分	選手番号	選手氏名	選手団名	重複	補装具	特記事項	記録	順位
					ササキ タイキ						
1	1	21	1部	62003	佐々木 大樹	神戸市	知			[ ] [ ]	
					モトエ タカノリ						
	2	21	1部	46003	元栄 孝典	鹿児島県	知			[ ] [ ]	
					アダチ ナオキ						
	3	21	1部	23001	足立 直生	愛知県	知			[ ] [ ]	
					ネモト コウセイ						
	4	21	1部	07002	根本 昊晴	福島県	知	他		[ ] [ ]	
					ムラ ケンセイ						
2	5	21	2部	58001	村 賢成	名古屋市				[ ] [ ]	

投てき競技

競技No	2339	ジャベリックスロー	男子
------	------	-----------	----

招集開始	15:40	招集完了	15:50	競技開始	16:20	ピット	A1・B1ゾーン
------	-------	------	-------	------	-------	-----	----------

障害区分	年齢区分	障害区分名	大会記録	選手名	選手団名	大会
26	1部	聴覚障害	61m 27cm	田中 匠貴	長崎県	12
26	2部	聴覚障害	42m 87cm	金房 健司	横浜市	16
28	2部	ぼうこうまたは直腸機能障害	24m 32cm	柴森 厚一郎	兵庫県	12

表彰組	試技順	障害区分	年齢区分	選手番号	選手氏名	選手団名	重複	補装具	特記事項	記録	順位
					ナカジマ タクミ						
1	1	26	1部	23009	中島 天見	愛知県	知	手	[ ] [ ]		
					カネマル サトシ						
2	2	26	2部	33004	兼丸 聡	岡山県		手	[ ] [ ]		
					キタガワ トモヒコ						
3	3	28	2部	52001	北川 知彦	横浜市			[ ] [ ]		

投てき競技

競技No	2340	ジャベリックスロー	女子
------	------	-----------	----

招集開始	16:08	招集完了	16:18	競技開始	16:48	ピット	A1・B1ゾーン
------	-------	------	-------	------	-------	-----	----------

障害区分	年齢区分	障害区分名	大会記録	選手名	選手団名	大会
26	1部	聴覚障害	42m 23cm	小松 千恵子	東京都	13
26	2部	聴覚障害	24m 90cm	葭岡 栄美子	相模原市	18

表彰組	試技順	障害区分	年齢区分	選手番号	選手氏名	選手団名	重複	補装具	特記事項	記録	順位
					サカモト リア						
1	1	26	1部	46031	坂元 李愛	鹿児島県		手	[ ] [ ]		
					ジョウツカ トモヨ						
2	2	26	2部	43005	城塚 共代	熊本県		手	[ ] [ ]		

投てき競技

競技No	2341	ジャベリックスロー	女子
------	------	-----------	----

招集開始	16:16	招集完了	16:26	競技開始	16:56	ピット	A1・B1ゾーン
------	-------	------	-------	------	-------	-----	----------

障害区分	年齢区分	障害区分名	大会記録	選手名	選手団名	大会
27	少年	知的障害	37m 10cm	三松 弓海	大阪市	17
27	青年	知的障害	28m 01cm	日高 舞子	大阪府	12
27	壮年	知的障害	21m 30cm	沖浦 雄子	鹿児島県	15

2  
日  
目  
投  
て  
き

表彰組	試技順	障害区分	年齢区分	選手番号	選手氏名	選手団名	重複	補装具	特記事項	記録	順位
					シマダ ヒメカ						
1	1	27	少年	60014	島田 姫花	大阪市				[ ] [ ]	
					タナカ カオリ						
2	2	27	青年	31006	田中 香織	鳥取県				[ ] [ ]	
					ナガイ マリコ						
	3	27	青年	54005	永井 麻莉子	相模原市			介	[ ] [ ]	
					マツダ ミナミ						
	4	27	青年	29010	松田 みなみ	奈良県			介	[ ] [ ]	
					マツムラ サヤカ						
3	5	27	壮年	27024	松村 さやか	大阪府				[ ] [ ]	
					マガリヤマ ヒサエ						
	6	27	壮年	07012	曲山 寿江	福島県				[ ] [ ]	

投てき競技

競技No	2342	ジャベリックスロー	男子
------	------	-----------	----

招集開始	16:40	招集完了	16:50	競技開始	17:20	ピット	A1・B1ゾーン
------	-------	------	-------	------	-------	-----	----------

障害区分	年齢区分	障害区分名	大会記録	選手名	選手団名	大会
27	壮年	知的障害	35m 58cm	溝口 晃洋	鹿児島県	12

表彰組	試技順	障害区分	年齢区分	選手番号	選手氏名	選手団名	重複	補装具	特記事項	記録	順位
					ウエダ ケンイチ						
1	1	27	壮年	12011	植田 兼一	千葉県				[ ] [ ]	
					キタガワ カズヨシ						
	2	27	壮年	46043	北川 一喜	鹿児島県				[ ] [ ]	
					シミズ マサヒロ						
	3	27	壮年	27020	清水 雅大	大阪府				[ ] [ ]	
					ミヤモリ ヤスヨシ						
	4	27	壮年	51008	宮森 安芳	千葉市				[ ] [ ]	
					テダカ ユキオ						
	5	27	壮年	46047	樋高 幸男	鹿児島県				[ ] [ ]	
					ニシヤマ ヨシカツ						
	6	27	壮年	46046	西山 嘉一	鹿児島県				[ ] [ ]	

投てき競技

競技No	2343	ジャベリックスロー	男子
------	------	-----------	----

招集開始	17:04	招集完了	17:14	競技開始	17:44	ピット	A1・B1ゾーン
------	-------	------	-------	------	-------	-----	----------

障害区分	年齢区分	障害区分名	大会記録	選手名	選手団名	大会
27	少年	知的障害	66m 05cm	仲上 悠希	北海道	22

表彰組	試技順	障害区分	年齢区分	選手番号	選手氏名	選手団名	重複	補装具	特記事項	記録	順位
1	1	27	少年	05001	サトウ ユウト 佐藤 勇斗	秋田県				[ ] [ ]	
	2	27	少年	32007	ツボタ コウタロウ 坪田 航太郎	島根県				[ ] [ ]	
	3	27	少年	38011	イトウ ショウ 伊藤 翔	愛媛県			介	[ ] [ ]	
	4	27	少年	04005	ヒラツカ リュウキ 平塚 隆輝	宮城県			介	[ ] [ ]	
	5	27	少年	01020	カクタ アキラ 角田 瑛良	北海道				[ ] [ ]	
	6	27	少年	36008	フクラ ヒライ 福良 緋来	徳島県			介	[ ] [ ]	
	7	27	少年	56005	カジカワ ユウタ 梶川 佑太	静岡市			介	[ ] [ ]	

投てき競技

競技No	2344	ジャベリックスロー	男子
------	------	-----------	----

招集開始	17:32	招集完了	17:42	競技開始	18:12	ピット	A1・B1ゾーン
------	-------	------	-------	------	-------	-----	----------

障害区分	年齢区分	障害区分名	大会記録	選手名	選手団名	大会
27	青年	知的障害	52m 93cm	大石 透	長崎県	15

表彰組	試技順	障害区分	年齢区分	選手番号	選手氏名	選手団名	重複	補装具	特記事項	記録	順位
1	1	27	青年	13043	カメヤマ カイ 亀山 海	東京都				[ ] [ ]	
	2	27	青年	46045	ミヤコ ケンタ 都 健太	鹿児島県				[ ] [ ]	
	3	27	青年	33009	カジタニ アイト 梶谷 愛斗	岡山県				[ ] [ ]	
	4	27	青年	24008	タカギ タイガ 高木 汰偉伽	三重県			介	[ ] [ ]	
	5	27	青年	42015	オオイシ トオル 大石 透	長崎県	聴			[ ] [ ]	
	6	27	青年	13037	アイダ セイヤ 相田 晴哉	東京都				[ ] [ ]	

# M E M O





# 第3日目

10月30日（月）

競走競技 3日目

陸上競技日程表

※招集開始時刻は完了時刻の10分前です。

競技No	種目名	性別	障害区分 — 年齢区分	招集完了	競技開始	競技終了	走路
3001	400m	男子	27-少年	08:30	09:00	09:04	
3002	400m	男子	27-少年	08:34	09:04	09:08	
3003	400m	男子	27-少年	08:38	09:08	09:12	
3004	400m	男子	27-少年	08:42	09:12	09:16	
3005	400m	男子	27-青年	08:46	09:16	09:20	
3006	400m	男子	27-青年	08:50	09:20	09:24	
3007	400m	男子	27-青年	08:54	09:24	09:28	
3008	400m	男子	27-青年	08:58	09:28	09:32	
3009	400m	男子	27-壮年	09:02	09:32	09:36	
3010	400m	女子	27-少年	09:06	09:36	09:40	
3011	400m	女子	27-少年	09:10	09:40	09:44	
3012	400m	女子	27-青年 27-壮年	09:14	09:44	09:48	
3013	1500m	男子	01-1部 26-1部 01-2部 26-2部	09:34	10:04	10:13	
3014	1500m	男子	13-2部 14-2部 14-1部 15-1部	09:43	10:13	10:22	
3015	1500m	男子	21-1部 21-2部 22-1部	09:52	10:22	10:31	
3016	1500m	男子	24-2部 24-1部	10:01	10:31	10:40	
3017	1500m	男子	25-1部 25-2部	10:10	10:40	10:49	
3018	1500m	女子	01-1部 01-2部 26-1部	10:19	10:49	10:58	
3019	1500m	女子	14-1部	10:28	10:58	11:07	
3020	1500m	女子	24-1部 24-2部 25-1部	10:37	11:07	11:16	
3021	4×100mリレー	混合	27-少年 27-青年	11:25	11:55	12:01	
3022	4×100mリレー	混合	27-少年 27-青年 27-壮年	11:31	12:01	12:07	
3023	4×100mリレー	混合	27-少年 27-青年 27-壮年	11:37	12:07	12:13	
3024	4×100mリレー	混合	27-少年 27-青年	11:43	12:13	12:19	
3025	4×100mリレー	混合	27-少年 27-青年	11:49	12:19	12:25	
3026	4×100mリレー	混合	27-青年 27-少年 27-壮年	11:55	12:25	12:31	
3027	4×100mリレー	混合	27-少年 27-青年	12:01	12:31	12:37	
3028	4×100mリレー	混合	27-青年 27-少年 27-壮年	12:07	12:37	12:43	

## 競走競技

競技No	3001	400m	男子
------	------	------	----

招集開始	08:20	招集完了	08:30	競技開始	09:00	走路	
------	-------	------	-------	------	-------	----	--

障害区分	年齢区分	障害区分名	大会記録	選手名	選手団名	大会
27	少年	知的障害	52秒27	徳島 真一	大阪府	3

表彰組	レーン	障害区分	年齢区分	選手番号	選手氏名	選手団名	重複	補装具	特記事項	記録	順位
					フタムラ アユム						
1	2	27	少年	21011	二村 歩夢	岐阜県				[ ] [ ]	
					イケダ ミツキ						
	3	27	少年	27015	池田 光希	大阪府				[ ] [ ]	
					マツシマ ナルト						
	4	27	少年	56004	松島 生	静岡市				[ ] [ ]	
					ホッタ ショウエイ						
	5	27	少年	24009	堀田 翔瑛	三重県			介	[ ] [ ]	
					マキタ アツキ						
	6	27	少年	01016	蒔田 篤綺	北海道				[ ] [ ]	
					カガタ ショウト						
	7	27	少年	33008	加賀田 翔斗	岡山県				[ ] [ ]	
					ムラセ トウタ						
	8	27	少年	66013	村瀬 叶志	福岡市	精		介	[ ] [ ]	

## 競走競技

競技No	3002	400m	男子
------	------	------	----

招集開始	08:24	招集完了	08:34	競技開始	09:04	走路	
------	-------	------	-------	------	-------	----	--

障害区分	年齢区分	障害区分名	大会記録	選手名	選手団名	大会
27	少年	知的障害	52秒27	徳島 真一	大阪府	3

表彰組	レーン	障害区分	年齢区分	選手番号	選手氏名	選手団名	重複	補装具	特記事項	記録	順位
					フモト ユキハル						
1	2	27	少年	23024	麓 釉己明	愛知県				[ ] [ ]	
					コダマ レイジ						
	3	27	少年	20009	小玉 怜史	長野県			介	[ ] [ ]	
					ハヤフネ リョウマ						
	4	27	少年	66011	早船 遼馬	福岡市			介	[ ] [ ]	
					ニシヤマ レン						
	5	27	少年	42010	西山 蓮	長崎県	精			[ ] [ ]	
					キムラ ユウト						
	6	27	少年	09014	木村 勇翔	栃木県				[ ] [ ]	
					イワカワ リント						
	7	27	少年	28014	岩川 凜杜	兵庫県				[ ] [ ]	
					サトウ ケイタ						
	8	27	少年	11016	佐藤 圭太	埼玉県				[ ] [ ]	

## 競走競技

競技No	3003	400m	男子
------	------	------	----

招集開始	08:28	招集完了	08:38	競技開始	09:08	走路	
------	-------	------	-------	------	-------	----	--

障害区分	年齢区分	障害区分名	大会記録	選手名	選手団名	大会
27	少年	知的障害	52秒27	徳島 真一	大阪府	3

表彰組	レーン	障害区分	年齢区分	選手番号	選手氏名	選手団名	重複	補装具	特記事項	記録	順位
1	3	27	少年	52017	ワクイ テル 和久井 輝	横浜市				[ ] [ ]	
	4	27	少年	22012	タケハラ ユヒト 竹原 友洵	静岡県				[ ] [ ]	
	5	27	少年	38008	サクマ コウキ 作間 功基	愛媛県				[ ] [ ]	
	6	27	少年	60010	モロオカ コウ 諸岡 晃	大阪市	精			[ ] [ ]	
	7	27	少年	25007	カワギシ シュン 川岸 駿	滋賀県				[ ] [ ]	
	8	27	少年	04011	キムラ コウキ 木村 光希	宮城県			介	[ ] [ ]	

## 競走競技

競技No	3004	400m	男子
------	------	------	----

招集開始	08:32	招集完了	08:42	競技開始	09:12	走路	
------	-------	------	-------	------	-------	----	--

障害区分	年齢区分	障害区分名	大会記録	選手名	選手団名	大会
27	少年	知的障害	52秒27	徳島 真一	大阪府	3

表彰組	レーン	障害区分	年齢区分	選手番号	選手氏名	選手団名	重複	補装具	特記事項	記録	順位
1	3	27	少年	01015	オオノ ミズキ 大野 瑞希	北海道				[ ] [ ]	
	4	27	少年	52013	スズキ ソウ 鈴木 奏	横浜市				[ ] [ ]	
	5	27	少年	59006	イケダ コウタロウ 池田 航太郎	京都市				[ ] [ ]	
	6	27	少年	14015	アイハラ ジョウジ 相原 城侍	神奈川県			介	[ ] [ ]	
	7	27	少年	51005	ナカガワラ モリカツ 中川原 守勝	千葉市			介	[ ] [ ]	
	8	27	少年	45008	ミヤモト ソウタ 宮本 颯太	宮崎県				[ ] [ ]	

## 競走競技

競技No	3005	400m	男子
------	------	------	----

招集開始	08:36	招集完了	08:46	競技開始	09:16	走路	
------	-------	------	-------	------	-------	----	--

障害区分	年齢区分	障害区分名	大会記録	選手名	選手団名	大会
27	青年	知的障害	51秒58	岸田 悠弥	千葉県	22

表彰組	レーン	障害区分	年齢区分	選手番号	選手氏名	選手団名	重複	補装具	特記事項	記録	順位
					カミト フミヤ						
1	2	27	青年	41012	上戸 郁弥	佐賀県				[ ] [ ]	
					カナオカ リョウ						
	3	27	青年	36007	金岡 凌央	徳島県				[ ] [ ]	
					モリ ヘイゾウ						
	4	27	青年	13055	森 平蔵	東京都				[ ] [ ]	
					アラワカ トモロウ						
	5	27	青年	49002	荒若 明日	仙台市			介	[ ] [ ]	
					チャヤマ タケル						
	6	27	青年	29008	茶山 健	奈良県				[ ] [ ]	
					マシコ リョウ						
	7	27	青年	23020	猿子 遼	愛知県				[ ] [ ]	
					キムラ リュウキ						
	8	27	青年	34012	木村 龍祈	広島県				[ ] [ ]	

## 競走競技

競技No	3006	400m	男子
------	------	------	----

招集開始	08:40	招集完了	08:50	競技開始	09:20	走路	
------	-------	------	-------	------	-------	----	--

障害区分	年齢区分	障害区分名	大会記録	選手名	選手団名	大会
27	青年	知的障害	51秒58	岸田 悠弥	千葉県	22

表彰組	レーン	障害区分	年齢区分	選手番号	選手氏名	選手団名	重複	補装具	特記事項	記録	順位
					ナカハラ ダイスケ						
1	2	27	青年	65007	中原 大輔	北九州市				[ ] [ ]	
					マスダ レイ						
	3	27	青年	22009	増田 嶺	静岡県				[ ] [ ]	
					シマダ カイト						
	4	27	青年	12004	鳶田 開人	千葉県			介	[ ] [ ]	
					オナヤ ミツル						
	5	27	青年	52015	女屋 満	横浜市				[ ] [ ]	
					マツシタ ユウヤ						
	6	27	青年	09017	松下 裕哉	栃木県				[ ] [ ]	
					ヒグチ タイセイ						
	7	27	青年	66012	樋口 大征	福岡市			介	[ ] [ ]	
					マスダ ケン						
	8	27	青年	40023	益田 健	福岡県			介	[ ] [ ]	

## 競走競技

競技No	3007	400m	男子
------	------	------	----

招集開始	08:44	招集完了	08:54	競技開始	09:24	走路	
------	-------	------	-------	------	-------	----	--

障害区分	年齢区分	障害区分名	大会記録	選手名	選手団名	大会
27	青年	知的障害	51秒58	岸田 悠弥	千葉県	22

表彰組	レーン	障害区分	年齢区分	選手番号	選手氏名	選手団名	重複	補装具	特記事項	記録	順位
1	3	27	青年	15007	シバタ カズキ 柴田 一輝	新潟県				[ ] [ ]	
	4	27	青年	40017	シロミズ ユメイチロウ 白水 夢一郎	福岡県			介	[ ] [ ]	
	5	27	青年	27025	ミヤウラ ケンゴ 宮浦 健悟	大阪府				[ ] [ ]	
	6	27	青年	12005	マツグ タカヒデ 眞次 駿英	千葉県			介	[ ] [ ]	
	7	27	青年	18006	ニシオ ケイヤ 西尾 圭矢	福井県				[ ] [ ]	
	8	27	青年	50008	サイトウ シュウヤ 齋藤 秋哉	さいたま市				[ ] [ ]	

## 競走競技

競技No	3008	400m	男子
------	------	------	----

招集開始	08:48	招集完了	08:58	競技開始	09:28	走路	
------	-------	------	-------	------	-------	----	--

障害区分	年齢区分	障害区分名	大会記録	選手名	選手団名	大会
27	青年	知的障害	51秒58	岸田 悠弥	千葉県	22

表彰組	レーン	障害区分	年齢区分	選手番号	選手氏名	選手団名	重複	補装具	特記事項	記録	順位
1	3	27	青年	67005	ウエダ ユウタ 上田 湧大	熊本市				[ ] [ ]	
	4	27	青年	09016	スギモト シオン 杉本 汐夢	栃木県				[ ] [ ]	
	5	27	青年	20010	ムラカミ アツヒコ 村上 惇彦	長野県			介	[ ] [ ]	
	6	27	青年	27019	サカグチ シュウヘイ 坂口 修平	大阪府				[ ] [ ]	
	7	27	青年	13057	ワタナベ ジョウジ 渡辺 譲二	東京都				[ ] [ ]	
	8	27	青年	46053	セキヤマ カズヤ 関山 一也	鹿児島県				[ ] [ ]	

## 競走競技

競技No	3009	400m	男子	招集開始	08:52	招集完了	09:02	競技開始	09:32	走路	
------	------	------	----	------	-------	------	-------	------	-------	----	--

障害区分	年齢区分	障害区分名	大会記録	選手名	選手団名	大会
27	壮年	知的障害	57秒78	山下 大樹	石川県	15

表彰組	レーン	障害区分	年齢区分	選手番号	選手氏名	選手団名	重複	補装具	特記事項	記録	順位
					ニシカワ テツヤ						
1	3	27	壮年	36005	西川 徹也	徳島県				[ ] [ ]	
					ナカシマ カズアキ						
	4	27	壮年	46042	中島 和昭	鹿児島県				[ ] [ ]	
					コミナミ マサヒデ						
	5	27	壮年	28019	小南 政英	兵庫県				[ ] [ ]	
					オカベ マサユキ						
	6	27	壮年	40016	岡部 雅之	福岡県			介	[ ] [ ]	
					タグチ マサル						
	7	27	壮年	40018	田口 勝	福岡県			介	[ ] [ ]	

## 競走競技

競技No	3010	400m	女子	招集開始	08:56	招集完了	09:06	競技開始	09:36	走路	
------	------	------	----	------	-------	------	-------	------	-------	----	--

障害区分	年齢区分	障害区分名	大会記録	選手名	選手団名	大会
27	少年	知的障害	1分03秒55	田中 華子	東京都	14

表彰組	レーン	障害区分	年齢区分	選手番号	選手氏名	選手団名	重複	補装具	特記事項	記録	順位
					タカハシ テナツ						
1	2	27	少年	35024	高橋 千夏	山口県			介	[ ] [ ]	
					ミヤザキ ユイ						
	3	27	少年	25010	宮崎 優衣	滋賀県				[ ] [ ]	
					イノウエ ココネ						
	4	27	少年	40014	井上 心愛	福岡県			介	[ ] [ ]	
					イイホシ マナエ						
	5	27	少年	45012	飯干 愛絵	宮崎県				[ ] [ ]	
					サワダ ヒナ						
	6	27	少年	09015	澤田 陽南	栃木県				[ ] [ ]	
					カワムラ サキ						
	7	27	少年	23016	川村 咲輝	愛知県				[ ] [ ]	
					アカヌマ キララ						
	8	27	少年	02010	赤沼 希良々	青森県				[ ] [ ]	

## 競走競技

競技No	3011	400m	女子
------	------	------	----

招集開始	09:00	招集完了	09:10	競技開始	09:40	走路	
------	-------	------	-------	------	-------	----	--

障害区分	年齢区分	障害区分名	大会記録	選手名	選手団名	大会
27	少年	知的障害	1分03秒55	田中 華子	東京都	14

表彰組	レーン	障害区分	年齢区分	選手番号	選手氏名	選手団名	重複	補装具	特記事項	記録	順位
1	2	27	少年	22013	増田 史峯 カトウ エマ	静岡県			介	[ ] [ ]	
	3	27	少年	19003	加藤 愛麻 ホヅミ マサエ	山梨県				[ ] [ ]	
	4	27	少年	09012	穂積 正江 ミノウ サトカ	栃木県				[ ] [ ]	
	5	27	少年	39007	美濃 里佳 カワタ サツキ	高知県				[ ] [ ]	
	6	27	少年	44011	川田 沙月 ヨシダ ユウ	大分県				[ ] [ ]	
	7	27	少年	26010	吉田 優 キノシタ ネネ	京都府			介	[ ] [ ]	
	8	27	少年	66007	木下 初音	福岡市			介	[ ] [ ]	

## 競走競技

競技No	3012	400m	女子
------	------	------	----

招集開始	09:04	招集完了	09:14	競技開始	09:44	走路	
------	-------	------	-------	------	-------	----	--

障害区分	年齢区分	障害区分名	大会記録	選手名	選手団名	大会
27	青年	知的障害	1分03秒46	古屋 杏樹	埼玉県	16
27	壮年	知的障害	1分09秒87	土岐 章子	千葉県	7
27	壮年	知的障害	1分09秒87	土岐 章子	千葉県	8

表彰組	レーン	障害区分	年齢区分	選手番号	選手氏名	選手団名	重複	補装具	特記事項	記録	順位
1	3	27	青年	39008	エンドウ カスミ 遠藤 花純	高知県				[ ] [ ]	
	4	27	青年	43014	オグリ ナナミ 小栗 菜奈未	熊本県				[ ] [ ]	
	5	27	青年	25005	ハヤシ ミズキ 林 瑞妃	滋賀県				[ ] [ ]	
	6	27	青年	61006	ヨシカワ アキハ 吉川 瑛葉	堺市			介	[ ] [ ]	
	7	27	青年	01030	スギウチ コトネ 杉内 琴音	北海道				[ ] [ ]	
2	8	27	壮年	48008	ゴノイ シホコ 五野井 志保子	札幌市				[ ] [ ]	



競走競技

競技No	3013	1500m	男子
------	------	-------	----

招集開始	09:24	招集完了	9:34	競技開始	10:04	走路	
------	-------	------	------	------	-------	----	--

障害区分	年齢区分	障害区分名	大会記録	選手名	選手団名	大会
01	1部	手部切断、片前腕切断、片上肢不完全、片上腕切断、片上肢完全	4分25秒08	二宮 尚寛	熊本県	身35
26	1部	聴覚障害	4分03秒23	森光 佑矢	石川県	17
01	2部	手部切断、片前腕切断、片上肢不完全、片上腕切断、片上肢完全	5分01秒11	川口 太郎	広島県	12
26	2部	聴覚障害	4分36秒54	池田 博	茨城県	1

表彰組	レーン	障害区分	年齢区分	選手番号	選手氏名	選手団名	重複	補装具	特記事項	記録	順位
					バン リョウスケ						
	1	01	1部	25001	伴 遼典	滋賀県				[ ] [ ]	
	3	26	1部	23010	ハットリ コウノスケ 服部 幸之助	愛知県		他	手	[ ] [ ]	
	3	26	1部	09008	インイ シュント 石井 隼人	栃木県			手	[ ] [ ]	
	2	01	2部	10004	カキヌマ ヒロアキ 柿沼 浩朗	群馬県				[ ] [ ]	
	5	01	2部	33001	アカイワ ミノル 赤岩 稔	岡山県				[ ] [ ]	
	6	01	2部	21006	サカエ シンゴ 榮 慎吾	岐阜県				[ ] [ ]	
	3	26	1部	13005	イトウ リョウタ 伊東 涼太	東京都			手	[ ] [ ]	
	8	26	1部	60007	ナガゾノ ユウト 永園 優人	大阪市			手	[ ] [ ]	
	9	26	1部	09009	オオヤマ ハルキ 大山 陽輝	栃木県			手	[ ] [ ]	
	10	26	1部	33006	マノ ダイタ 間野 大太	岡山県			手	[ ] [ ]	
	4	26	2部	14001	アベ ヒロトシ 阿部 博敏	神奈川県			手	[ ] [ ]	
	12	26	2部	08008	カネマル ハヤト 金丸 隼人	茨城県			手	[ ] [ ]	
	13	26	2部	46019	ヒジオカ シンイチ 脇岡 伸一	鹿児島県			手	[ ] [ ]	

競走競技

競技No	3014	1500m	男子
------	------	-------	----

招集開始	09:33	招集完了	9:43	競技開始	10:13	走路	
------	-------	------	------	------	-------	----	--

障害区分	年齢区分	障害区分名	大会記録	選手名	選手団名	大会
13	2部	下肢麻痺で座位バランスなし	3分32秒89	川上 耕作	神戸市	6
14	2部	下肢麻痺で座位バランスあり	3分32秒89	川上 耕作	神戸市	6
14	1部	下肢麻痺で座位バランスあり	3分18秒73	花岡 伸和	千葉県	10
15	1部	その他の車いす	3分18秒73	花岡 伸和	千葉県	10

3  
日  
目  
競  
走

表彰組	レーン	障害区分	年齢区分	選手番号	選手氏名	選手団名	重複	補装具	特記事項	記録	順位
					ジョウ タカシ						
	1	2	13	2部	44006 城 隆志	大分県		競車		[ ] [ ]	
					フジワラ オサム						
		3	14	2部	44007 藤原 修	大分県		競車		[ ] [ ]	
					エダガワ テツヤ						
		4	14	2部	28002 枝川 哲也	兵庫県		競車		[ ] [ ]	
					ノムラ ミツヨシ						
		5	14	2部	59001 野村 光義	京都市		競車		[ ] [ ]	
					マツナガ ダイゴ						
	2	6	14	1部	56002 松永 大護	静岡市	内	競車		[ ] [ ]	
					アラヒラ カエデ						
		7	15	1部	46010 荒平 楓	鹿児島県	知	競車		[ ] [ ]	

競走競技

競技No	3015	1500m	男子
------	------	-------	----

招集開始	09:42	招集完了	9:52	競技開始	10:22	走路	
------	-------	------	------	------	-------	----	--

障害区分	年齢区分	障害区分名	大会記録	選手名	選手団名	大会
21	1部	上肢に不随意運動を伴う走可能	5分06秒94	猪熊 勇之介	兵庫県	18
21	2部	上肢に不随意運動を伴う走可能	6分15秒63	宮田 賢二	岡山県	17
22	1部	その他走可能	4分40秒79	井草 貴文	東京都	13

表彰組	レーン	障害区分	年齢区分	選手番号	選手氏名	選手団名	重複	補装具	特記事項	記録	順位
					カワジリ タクヤ						
1	1	21	1部	01009	川尻 拓哉	北海道				[ ] [ ]	
					タキグチ ヨシヒロ						
	2	21	1部	23004	瀧口 義宏	愛知県				[ ] [ ]	
					ミヤタ ケンジ						
2	3	21	2部	33007	宮田 賢二	岡山県				[ ] [ ]	
					カドタ ケンジ						
	4	21	2部	28003	門田 健二	兵庫県				[ ] [ ]	
					ウメダ ユウタロウ						
3	5	22	1部	43001	梅田 裕太郎	熊本県	知			[ ] [ ]	
					コバヤシ マサノリ						
	6	22	1部	24003	小林 将功	三重県	知			[ ] [ ]	
					ヒダカ ハヤト						
	7	22	1部	40009	日高 颯人	福岡県	知			[ ] [ ]	
					クスミ リョウスケ						
	8	22	1部	60002	楠見 涼介	大阪市				[ ] [ ]	
					テヅナ サトシ						
	9	22	1部	22001	手綱 哲	静岡県	知			[ ] [ ]	

競走競技

競技No	3016	1500m	男子
------	------	-------	----

招集開始	09:51	招集完了	10:01	競技開始	10:31	走路	
------	-------	------	-------	------	-------	----	--

障害区分	年齢区分	障害区分名	大会記録	選手名	選手団名	大会
24	2部	視力0から0.01まで	5分09秒77	加治佐 博昭	栃木県	22
24	1部	視力0から0.01まで	5分33秒60	長谷川 颯	千葉市	22

表彰組	レーン	障害区分	年齢区分	選手番号	選手氏名	選手団名	重複	補装具	特記事項	記録	順位	
3 日 目 競 走	1	1	24	2部	58004	シバタ ユキヒロ 柴田 幸弘	名古屋市		伴,点	[ ] [ ]		
		2	24	2部	09006	カジサ ヒロアキ 加治佐 博昭	栃木県		伴	[ ] [ ]		
		3	24	2部	46018	マルノ ミツオ 丸野 光男	鹿児島県		伴,介	[ ] [ ]		
		4	24	2部	28004	サカイ トモヒコ 酒井 智彦	兵庫県		伴	[ ] [ ]		
		5	24	2部	38003	野瀬 毅 ノセ タケシ	愛媛県		伴,介	[ ] [ ]		
		2	6	24	1部	13021	ミキ ゴウキ 三木 剛生	東京都		伴,点,介	[ ] [ ]	
		7	24	1部	51002	ハセガワ ハヤテ 長谷川 颯	千葉市		伴,声許,点,介	[ ] [ ]		

競走競技

競技No	3017	1500m	男子
------	------	-------	----

招集開始	10:00	招集完了	10:10	競技開始	10:40	走路	
------	-------	------	-------	------	-------	----	--

障害区分	年齢区分	障害区分名	大会記録	選手名	選手団名	大会
25	1部	その他の視覚障害	4分37秒45	山元 龍生	福岡県	22
25	2部	その他の視覚障害	5分25秒93	高塚 晴至	愛媛県	22

表彰組	レーン	障害区分	年齢区分	選手番号	選手氏名	選手団名	重複	補装具	特記事項	記録	順位
					モチツキ タツヤ						
2	1	25	1部	48003	望月 達哉	札幌市				[ ] [ ]	
	2	25	1部	45005	野田 聖	宮崎県			介	[ ] [ ]	
	3	25	1部	24002	澤木 良太	三重県				[ ] [ ]	
	4	25	1部	50001	福田 理月	さいたま市 知				[ ] [ ]	
					オガワ ヒトシ						
1	5	25	2部	66002	小川 仁史	福岡市			介	[ ] [ ]	
	6	25	2部	59003	松本 行治	京都市			介	[ ] [ ]	

競走競技

競技No	3018	1500m	女子
------	------	-------	----

招集開始	10:09	招集完了	10:19	競技開始	10:49	走路	
------	-------	------	-------	------	-------	----	--

障害区分	年齢区分	障害区分名	大会記録	選手名	選手団名	大会
01	1部	手部切断、片前腕切断、片上肢不完全、片上腕切断、片上肢完全	5分59秒34	阿部 和香	宮城県	22
01	2部	手部切断、片前腕切断、片上肢不完全、片上腕切断、片上肢完全				
26	1部	聴覚障害	5分21秒23	安本 真紀子	静岡県	9

表彰組 レーン 障害区分 年齢区分 選手番号 選手氏名 選手団名 重複 補装具 特記事項 記録 順位

					アベ ノドカ						
3	1	01	1部	04001	阿部 和香	宮城県				[ ] [ ]	
					ウエダ マキコ						
2	2	01	2部	48001	植田 万喜子	札幌市				[ ] [ ]	
					サカガミ スズカ						
1	3	26	1部	13027	坂上 紗果	東京都				[ ] [ ]	

競走競技

競技No	3019	1500m	女子
------	------	-------	----

招集開始	10:18	招集完了	10:28	競技開始	10:58	走路	
------	-------	------	-------	------	-------	----	--

障害区分	年齢区分	障害区分名	大会記録	選手名	選手団名	大会
14	1部	下肢麻痺で座位バランスあり	4分42秒92	正木 楓	横浜市	22

表彰組	レーン	障害区分	年齢区分	選手番号	選手氏名	選手団名	重複	補装具	特記事項	記録	順位
					ナカムラ ライム						
	1	14	1部	13031	中村 来夢	東京都		競車		[ ] [ ]	

競走競技

競技No	3020	1500m	女子
------	------	-------	----

招集開始	10:27	招集完了	10:37	競技開始	11:07	走路	
------	-------	------	-------	------	-------	----	--

障害区分	年齢区分	障害区分名	大会記録	選手名	選手団名	大会
24	1部	視力0から0.01まで	6分55秒15	三井 芽衣	長野県	22
24	2部	視力0から0.01まで	7分08秒16	松永 由美	福岡市	22
25	1部	その他の視覚障害	5分46秒84	柏原 未知	千葉県	22

表彰組	レーン	障害区分	年齢区分	選手番号	選手氏名	選手団名	重複	補装具	特記事項	記録	順位
	1	24	1部	11010	タカハシ クレア 高橋 紅杏	埼玉県	精		伴, 介	[ ] [ ]	
	2	24	2部	66003	マツナガ ユミ 松永 由美	福岡市			伴, 点	[ ] [ ]	
	5	24	2部	47005	ヤマシロ タカノ 山城 孝乃	沖縄県			伴, 点, 介	[ ] [ ]	
	7	24	2部	63002	ナカムラ カズエ 中村 和愛	岡山市			伴, 点	[ ] [ ]	
	3	25	1部	12028	カンワバラ ミチ 柏原 未知	千葉県				[ ] [ ]	
	10	25	1部	10006	サエキ エミ 佐伯 栄実	群馬県			介	[ ] [ ]	



競技No	3021	4 × 100mリレー	混合
------	------	-------------	----

招集開始	11:15	招集完了	11:25	競技開始	11:55	走路	
------	-------	------	-------	------	-------	----	--

障害区分	年齢区分	障害区分名	大会記録	選手団名	大会
27	なし	知的障害	46秒42	千葉県	22

表彰組	レーン	選手団名	選手番号	選手氏名	性別	走順	順位
1	1	宮崎県	45008	宮本 颯太	ミヤモト ソウタ	男子	[ ] [ ] [ ]
			45009	高妻 直人	コウヅマ ナオト	男子	[ ] [ ] [ ]
			45010	甲斐 奏佑	カイ ソウスケ	男子	[ ] [ ] [ ]
			45011	釣段 彬	ツリダン アキラ	男子	[ ] [ ] [ ]
			45013	山田 楓海	ヤマダ フウミ	女子	[ ] [ ] [ ]
			45014	西山 颯姫	ニシヤマ サツキ	女子	[ ] [ ] [ ]
1	2	青森県	02006	山崎 海音	ヤマザキ カノン	男子	[ ] [ ] [ ]
			02007	朮森 拓摩	カブトモリ タクマ	男子	[ ] [ ] [ ]
			02008	久米田 颯	クメタ ハヤト	男子	[ ] [ ] [ ]
			02009	中山 さくら	ナカヤマ サクラ	女子	[ ] [ ] [ ]
			02010	赤沼 希良々	アカヌマ キララ	女子	[ ] [ ] [ ]
			02011	阿部 昂平	アベ コウヘイ	男子	[ ] [ ] [ ]
1	3	大分県	44008	松原 悠磨	マツバラ ハルト	男子	[ ] [ ] [ ]
			44009	二木 翔太	ニキ ショウタ	男子	[ ] [ ] [ ]
			44010	堀 信治	ホリ シンジ	男子	[ ] [ ] [ ]
			44011	川田 沙月	カワタ サツキ	女子	[ ] [ ] [ ]
			44012	山本 明日香	ヤマモト アスカ	女子	[ ] [ ] [ ]
1	4	愛知県	23016	川村 咲輝	カワムラ サキ	女子	[ ] [ ] [ ]
			23020	猿子 遼	マシコ リョウ	男子	[ ] [ ] [ ]
			23023	林 稜貴	ハヤシ イズキ	男子	[ ] [ ] [ ]
			23025	瀬崎 涼介	セザキ リョウスケ	男子	[ ] [ ] [ ]
			23026	宮崎 星流	ミヤザキ セナ	女子	[ ] [ ] [ ]
			23027	宮田 ゆず	ミヤタ ユズ	女子	[ ] [ ] [ ]
1	5	栃木県	09011	臼井 悠斗	ウスイ ユウト	男子	[ ] [ ] [ ]
			09013	本島 花音	モトジマ カノン	女子	[ ] [ ] [ ]
			09015	澤田 陽南	サワダ ヒナ	女子	[ ] [ ] [ ]
			09016	杉本 汐夢	スギモト シオン	男子	[ ] [ ] [ ]
			09017	松下 裕哉	マツシタ ユウヤ	男子	[ ] [ ] [ ]
			09021	古家 良	フルヤ リョウ	男子	[ ] [ ] [ ]
1	6	さいたま市	50004	岡野 華子	オカノ カコ	女子	[ ] [ ] [ ]
			50005	葛西 昭	カサイ ショウ	男子	[ ] [ ] [ ]
			50006	園山 陸	ソノヤマ リク	男子	[ ] [ ] [ ]
			50007	荘司 麟	ショウジ リン	男子	[ ] [ ] [ ]
			50008	齋藤 秋哉	サイトウ シュウヤ	男子	[ ] [ ] [ ]
1	7	北九州市	65005	小笠原 尚弥	オガサワラ ナオヤ	男子	[ ] [ ] [ ]
			65006	高柳 一樹	タカヤナギ カズキ	男子	[ ] [ ] [ ]
			65007	中原 大輔	ナカハラ ダイスケ	男子	[ ] [ ] [ ]
			65008	安武 鶴斉	ヤスタケ タヅナリ	男子	[ ] [ ] [ ]
			65009	老谷 千春	オイタニ チハル	女子	[ ] [ ] [ ]
			65010	緒方 ひなの	オガタ ヒナノ	女子	[ ] [ ] [ ]
1	8	香川県	37004	政田 楓手	マサダ カエデ	男子	[ ] [ ] [ ]
			37005	山田 慎	ヤマダ シン	男子	[ ] [ ] [ ]
			37006	西森 卓真	ニシモリ タクマ	男子	[ ] [ ] [ ]
			37007	上田 希音	ウエダ ノノン	女子	[ ] [ ] [ ]

競技No	3022	4 × 100mリレー	混合
------	------	-------------	----

招集開始	11:21	招集完了	11:31	競技開始	12:01	走路	
------	-------	------	-------	------	-------	----	--

障害区分	年齢区分	障害区分名	大会記録	選手団名	大会
27	なし	知的障害	46秒42	千葉県	22

表彰組	レーン	選手団名	選手番号	選手氏名	性別	走順	順位
1	1	群馬県	10007	中澤 望夢	ナカザワ ノゾム	男子	[ ] [ ] [ ]
			10008	千木良 桜吏	チギラ オウリ	男子	[ ] [ ] [ ]
			10009	小林 大馳	コバヤシ ダイチ	男子	[ ] [ ] [ ]
			10010	関口 駿	セキグチ シュン	男子	[ ] [ ] [ ]
			10011	田沼 碧生	タヌマ アオイ	男子	[ ] [ ] [ ]
			10012	尾嶋 美咲	オジマ ミサキ	女子	[ ] [ ] [ ]
1	2	広島県	34008	小島 知尋	コジマ チヒロ	女子	[ ] [ ] [ ]
			34009	池田 智咲	イケダ チサキ	女子	[ ] [ ] [ ]
			34010	坂倉 雅基	サクラ マサキ	男子	[ ] [ ] [ ]
			34011	藤井 海璃	フジイ カイリ	男子	[ ] [ ] [ ]
			34012	木村 龍祈	キムラ リュウキ	男子	[ ] [ ] [ ]
			34014	岸田 陵太郎	キシダ リョウタロウ	男子	[ ] [ ] [ ]
1	3	三重県	24007	小川 滉輔	オガワ コウスケ	男子	[ ] [ ] [ ]
			24008	高木 汰偉伽	タカギ タイガ	男子	[ ] [ ] [ ]
			24009	堀田 翔瑛	ホッタ ショウエイ	男子	[ ] [ ] [ ]
			24010	安田 和広	ヤスダ カズヒロ	男子	[ ] [ ] [ ]
			24011	横山 紀美子	ヨコヤマ キミコ	女子	[ ] [ ] [ ]
			24012	木下 麻衣	キノシタ マイ	女子	[ ] [ ] [ ]
1	4	大阪府	27014	荒木 芽夢	アラキ メム	女子	[ ] [ ] [ ]
			27015	池田 光希	イケダ ミツキ	男子	[ ] [ ] [ ]
			27017	榎倉 佑馬	エノクラ ユウマ	男子	[ ] [ ] [ ]
			27021	堤 龍信	ツツミ リュウシン	男子	[ ] [ ] [ ]
			27023	東 千優	ヒガシ チヒロ	女子	[ ] [ ] [ ]
			27026	宮本 寛也	ミヤモト ヒロヤ	男子	[ ] [ ] [ ]
1	5	名古屋市	58008	山本 真聡	ヤマモト マサト	男子	[ ] [ ] [ ]
			58009	伊藤 啓介	イトウ ケイスケ	男子	[ ] [ ] [ ]
			58010	村部 泰基	ムラベ タイキ	男子	[ ] [ ] [ ]
			58011	渡辺 貴文	ワタナベ タカフミ	男子	[ ] [ ] [ ]
			58012	佐藤 妃菜多	サトウ ヒナタ	女子	[ ] [ ] [ ]
			58013	内藤 るみな	ナイトウ ルミナ	女子	[ ] [ ] [ ]
1	6	高知県	39005	山崎 幸輔	ヤマサキ コウスケ	男子	[ ] [ ] [ ]
			39006	岩本 未来	イワモト ミライ	男子	[ ] [ ] [ ]
			39007	美濃 里佳	ミノウ サトカ	女子	[ ] [ ] [ ]
			39008	遠藤 花純	エンドウ カスミ	女子	[ ] [ ] [ ]
1	7	長野県	20007	飯島 琢磨	イイジマ タクマ	男子	[ ] [ ] [ ]
			20009	小玉 怜史	コダマ レイジ	男子	[ ] [ ] [ ]
			20010	村上 惇彦	ムラカミ アツヒコ	男子	[ ] [ ] [ ]
			20011	佐藤 良治	サトウ リョウジ	男子	[ ] [ ] [ ]
			20013	月岡 悠香	ツキオカ ユカ	女子	[ ] [ ] [ ]
			20014	伊藤 呼春	イトウ コハル	女子	[ ] [ ] [ ]
1	8	富山県	16001	寛 太陽	カケイ タイヨウ	男子	[ ] [ ] [ ]
			16002	酒井 優生	サカイ ユウキ	男子	[ ] [ ] [ ]
			16003	法嶋 健太	ホウシマ ケンタ	男子	[ ] [ ] [ ]
			16007	亀谷 涼	カメタニ リョウ	女子	[ ] [ ] [ ]

競技No	3023	4 × 100mリレー	混合
------	------	-------------	----

招集開始	11:27	招集完了	11:37	競技開始	12:07	走路	
------	-------	------	-------	------	-------	----	--

障害区分	年齢区分	障害区分名	大会記録	選手団名	大会
27	なし	知的障害	46秒42	千葉県	22

表彰組	レーン	選手団名	選手番号	選手氏名	性別	走順	順位
1	1	島根県	32004	郷原 成	ゴウバラ ナル	男子	[ ] [ ] [ ]
			32005	福間 紬絆	フクマ ユウキ	男子	[ ] [ ] [ ]
			32006	岡崎 朝飛	オカザキ アサヒ	男子	[ ] [ ] [ ]
			32007	坪田 航太郎	ツボタ コウタロウ	男子	[ ] [ ] [ ]
			32008	玉木 純	タマキ キヨラ	女子	[ ] [ ] [ ]
			32009	西川 翔	ニシカワ ショウ	男子	[ ] [ ] [ ]
1	2	長崎県	42009	臼木 大悟	ウスキ ダイゴ	男子	[ ] [ ] [ ]
			42010	西山 蓮	ニシヤマ レン	男子	[ ] [ ] [ ]
			42011	本田 将真	ホンダ ショウマ	男子	[ ] [ ] [ ]
			42012	大石 祥	オオイシ ショウ	男子	[ ] [ ] [ ]
			42013	古川 侑佳	フルカワ ユウカ	女子	[ ] [ ] [ ]
			42014	木村 陽菜	キムラ ハルナ	女子	[ ] [ ] [ ]
1	3	神戸市	62008	小田 惺一空	オダ セイラ	男子	[ ] [ ] [ ]
			62009	佐々木 結衣	ササキ ユイ	女子	[ ] [ ] [ ]
			62010	大西 力丸	オオニシ リキマル	男子	[ ] [ ] [ ]
			62011	桧山 巧士朗	ヒヤマ コウシロウ	男子	[ ] [ ] [ ]
			62012	野村 勇斗	ノムラ ハヤト	男子	[ ] [ ] [ ]
			62013	城戸 光来	キド ミライ	男子	[ ] [ ] [ ]
1	4	相模原市	54003	菅野 怜央	スガノ レオ	男子	[ ] [ ] [ ]
			54004	横谷 好彦	ヨコヤ ヨシヒコ	男子	[ ] [ ] [ ]
			54005	永井 麻莉子	ナガイ マリコ	女子	[ ] [ ] [ ]
			54006	佐藤 フィリップ朱鷺	サトウ フィリップトキ	男子	[ ] [ ] [ ]
			54007	田島 彩花	タジマ アヤカ	女子	[ ] [ ] [ ]
1	5	徳島県	36005	西川 徹也	ニシカワ テツヤ	男子	[ ] [ ] [ ]
			36006	天羽 亮汰	アモウ リョウタ	男子	[ ] [ ] [ ]
			36007	金岡 凌央	カナオカ リョウ	男子	[ ] [ ] [ ]
			36008	福良 緋来	フクラ ヒライ	男子	[ ] [ ] [ ]
			36009	藤榮 恵美	フジエ メグミ	女子	[ ] [ ] [ ]
1	6	鹿児島県	46033	東 大悟朗	アズマ ダイゴロウ	男子	[ ] [ ] [ ]
			46037	久木留 清冴	クキドメ ショウゴ	男子	[ ] [ ] [ ]
			46038	西 智史	ニシ サトシ	男子	[ ] [ ] [ ]
			46052	彌榮 勇希	ミエ ユウキ	男子	[ ] [ ] [ ]
			46054	有馬 佳苗	アリマ カナエ	女子	[ ] [ ] [ ]
			46058	池田 悠華	イケダ ユウカ	女子	[ ] [ ] [ ]
1	7	山口県	35024	高橋 千夏	タカハシ チナツ	女子	[ ] [ ] [ ]
			35001	塩谷 優斗	シオタニ ユウト	男子	[ ] [ ] [ ]
			35005	河野 紗夜佳	カワノ サヤカ	女子	[ ] [ ] [ ]
			35025	尾崎 颯太	オザキ ソウタ	男子	[ ] [ ] [ ]
			35026	武田 明子	タケダ アキコ	女子	[ ] [ ] [ ]
1	8	新潟県	15005	江口 和	エグチ イズミ	女子	[ ] [ ] [ ]
			15006	渡部 真矢	ワタベ シンヤ	男子	[ ] [ ] [ ]
			15007	柴田 一輝	シバタ カズキ	男子	[ ] [ ] [ ]
			15008	波多 雄介	ハタ ユウスケ	男子	[ ] [ ] [ ]

競技No	3024	4 × 100mリレー	混合
------	------	-------------	----

招集開始	11:33	招集完了	11:43	競技開始	12:13	走路	
------	-------	------	-------	------	-------	----	--

障害区分	年齢区分	障害区分名	大会記録	選手団名	大会
27	なし	知的障害	46秒42	千葉県	22

表彰組	レーン	選手団名	選手番号	選手氏名	性別	走順	順位
1	2	岩手県	03006	餘目 恒	アマルメ ワタル	男子	[ ] [ ] [ ]
			03007	熊谷 葵夏	クマガイ アイナ	女子	[ ] [ ] [ ]
			03008	熊谷 鷹我	クマガイ オウガ	男子	[ ] [ ] [ ]
			03009	堀合 来	ホリアイ ライ	男子	[ ] [ ] [ ]
			03010	小野寺 陽仁	オノデラ ハルヒト	男子	[ ] [ ] [ ]
1	3	岡山県	33008	加賀田 翔斗	カガタ ショウト	男子	[ ] [ ] [ ]
			33010	桑原 楓	クワハラ フウ	男子	[ ] [ ] [ ]
			33011	下河 英右	シモカワ エイスケ	男子	[ ] [ ] [ ]
			33012	平松 武琉	ヒラマツ タケル	男子	[ ] [ ] [ ]
			33013	藤澤 亮汰	フジサワ リョウタ	男子	[ ] [ ] [ ]
			33014	熊原 弓叶里	クマハラ ユカリ	女子	[ ] [ ] [ ]
1	4	佐賀県	41009	大田 柊磨	オオタ トウマ	男子	[ ] [ ] [ ]
			41010	江副 朝香	エゾエ アスカ	男子	[ ] [ ] [ ]
			41011	副島 梨々香	ソエジマ リリカ	女子	[ ] [ ] [ ]
			41012	上戸 郁弥	カミト フミヤ	男子	[ ] [ ] [ ]
			41013	草場 涼太	クサバ リョウタ	男子	[ ] [ ] [ ]
			41014	本田 亮也	ホンダ リョウヤ	男子	[ ] [ ] [ ]
1	5	鳥取県	31003	田村 海斗	タムラ カイト	男子	[ ] [ ] [ ]
			31004	丸 幸慶	マル トモミチ	男子	[ ] [ ] [ ]
			31005	多久和 英嗣	タクワ ヒデツグ	男子	[ ] [ ] [ ]
			31006	田中 香織	タナカ カオリ	女子	[ ] [ ] [ ]
			31007	植田 帆乃夏	ウエタ ホノカ	女子	[ ] [ ] [ ]
1	6	熊本市	67003	市村 健士朗	イチムラ ケンシロウ	男子	[ ] [ ] [ ]
			67004	平生 雅都	ヒラバエ マサト	男子	[ ] [ ] [ ]
			67005	上田 湧大	ウエダ ユウタ	男子	[ ] [ ] [ ]
			67006	笹本 圭翔	ササモト ケイショウ	男子	[ ] [ ] [ ]
			67007	坂梨 仁美	サカナシ ヒトミ	女子	[ ] [ ] [ ]
1	7	静岡県	22007	中村 颯斗	ナカムラ ハヤト	男子	[ ] [ ] [ ]
			22009	増田 嶺	マスダ レイ	男子	[ ] [ ] [ ]
			22010	宮城 寛太	ミヤギ カンタ	男子	[ ] [ ] [ ]
			22012	竹原 友洵	タケハラ ユヒト	男子	[ ] [ ] [ ]
			22013	増田 吏峯	マスダ リネ	女子	[ ] [ ] [ ]
22014	鎌田 夏鈴	カマタ カリン	女子	[ ] [ ] [ ]			
1	8	川崎市	53003	飯田 珀翔	イイダ ハクト	男子	[ ] [ ] [ ]
			53004	初山 夏唯	ハツヤマ カイ	男子	[ ] [ ] [ ]
			53005	篠原 孝一	シノハラ コウイチ	男子	[ ] [ ] [ ]
			53006	城田 果帆	シロタ カホ	女子	[ ] [ ] [ ]
			53007	大木 亮輔	オオキ リョウスケ	男子	[ ] [ ] [ ]
			53008	川崎 彌栄	カワサキ ヤエ	女子	[ ] [ ] [ ]

競技No	3025	4 × 100mリレー	混合
------	------	-------------	----

招集開始	11:39	招集完了	11:49	競技開始	12:19	走路	
------	-------	------	-------	------	-------	----	--

障害区分	年齢区分	障害区分名	大会記録	選手団名	大会
27	なし	知的障害	46秒42	千葉県	22

表彰組	レーン	選手団名	選手番号	選手氏名	性別	走順	順位
1	2	静岡市	56003	齊藤 優大	サイトウ ユウダイ	男子	[ ] [ ] [ ]
			56004	松島 生	マツシマ ナルト	男子	[ ] [ ] [ ]
			56005	梶川 佑太	カジカワ ユウタ	男子	[ ] [ ] [ ]
			56006	安藤 貴政	アンドウ タカマサ	男子	[ ] [ ] [ ]
			56007	榊 芽空	サカキ メグ	女子	[ ] [ ] [ ]
1	3	山梨県	19001	五味 翔太	ゴミ ショウタ	男子	[ ] [ ] [ ]
			19002	野澤 海斗	ノザワ カイト	男子	[ ] [ ] [ ]
			19003	加藤 愛麻	カトウ エマ	女子	[ ] [ ] [ ]
			19004	小林 煌	コバヤシ アキラ	男子	[ ] [ ] [ ]
1	4	仙台市	49001	早坂 倭	ハヤサカ ヤマト	男子	[ ] [ ] [ ]
			49002	荒若 明日	アラワカ トモロウ	男子	[ ] [ ] [ ]
			49003	嶋谷 玲	シマタニ レイ	男子	[ ] [ ] [ ]
			49004	高橋 成輝	タカハシ ナルキ	男子	[ ] [ ] [ ]
			49005	高橋 璃子	タカハシ リコ	女子	[ ] [ ] [ ]
			49006	加藤 真希	カトウ マキ	女子	[ ] [ ] [ ]
1	5	兵庫県	28014	若川 凜杜	イワカワ リント	男子	[ ] [ ] [ ]
			28015	大野 靖恵	オオノ ヤスエ	女子	[ ] [ ] [ ]
			28018	木村 真耶加	キムラ マヤカ	女子	[ ] [ ] [ ]
			28023	野口 頼煌	ノグチ ライキ	男子	[ ] [ ] [ ]
			28024	濱 優輝	ハマ ユウキ	男子	[ ] [ ] [ ]
			28026	宮崎 啓	ミヤザキ ケイ	男子	[ ] [ ] [ ]
1	6	広島市	64005	赤川 咲愛	アカガワ サチカ	女子	[ ] [ ] [ ]
			64006	植田 真徳	ウエダ マサノリ	男子	[ ] [ ] [ ]
			64007	岡本 俊佑	オカモト シュンスケ	男子	[ ] [ ] [ ]
			64008	高橋 遼	タカハシ リョウ	男子	[ ] [ ] [ ]
1	7	埼玉県	11015	酒井 大都	サカイ オト	男子	[ ] [ ] [ ]
			11016	佐藤 圭太	サトウ ケイタ	男子	[ ] [ ] [ ]
			11017	中村 輝	ナカムラ ヒカル	男子	[ ] [ ] [ ]
			11018	大関 正蕉	オオゼキ セイショウ	男子	[ ] [ ] [ ]
			11023	中島 優奈	ナカジマ ユウナ	女子	[ ] [ ] [ ]
1	8	奈良県	29006	長谷川 正人	ハセガワ マサヒト	男子	[ ] [ ] [ ]
			29007	根津 亮真	ネヅ リョウマ	男子	[ ] [ ] [ ]
			29008	茶山 健	チャヤマ タケル	男子	[ ] [ ] [ ]
			29009	中前 優愛	ナカマエ ユア	女子	[ ] [ ] [ ]
			29010	松田 みなみ	マツダ ミナミ	女子	[ ] [ ] [ ]

競技No	3026	4 × 100mリレー	混合
------	------	-------------	----

招集開始	11:45	招集完了	11:55	競技開始	12:25	走路	
------	-------	------	-------	------	-------	----	--

障害区分	年齢区分	障害区分名	大会記録	選手団名	大会
27	なし	知的障害	46秒42	千葉県	22

表彰組	レーン	選手団名	選手番号	選手氏名	性別	走順	順位
1	2	福井県	18004	赤澤 裕樹	アカザワ ユウキ	男子	[ ] [ ] [ ]
			18005	熊野 真世	クマノ マヨ	女子	[ ] [ ] [ ]
			18006	西尾 圭矢	ニシオ ケイヤ	男子	[ ] [ ] [ ]
			18007	水上 雄仁	ミズカミ ユウジ	男子	[ ] [ ] [ ]
1	3	宮城県	04005	平塚 隆輝	ヒラツカ リュウキ	男子	[ ] [ ] [ ]
			04006	佐藤 紅鈴	サトウ クレイ	男子	[ ] [ ] [ ]
			04007	佐々木 来玲愛	ササキ クレア	女子	[ ] [ ] [ ]
			04009	佐藤 健琉	サトウ タケル	男子	[ ] [ ] [ ]
			04010	優希	キムラ ユウキ	男子	[ ] [ ] [ ]
			04011	木村 光希	キムラ コウキ	男子	[ ] [ ] [ ]
1	4	愛媛県	38006	鈴木 尚嬉	スズキ ナオキ	男子	[ ] [ ] [ ]
			38007	井上 美沙姫	イノウエ ミサキ	女子	[ ] [ ] [ ]
			38008	作間 功基	サクマ コウキ	男子	[ ] [ ] [ ]
			38009	進藤 優萌	シンドウ ユメ	女子	[ ] [ ] [ ]
			38011	伊藤 翔	イトウ ショウ	男子	[ ] [ ] [ ]
1	5	福岡県	40013	伊藤 瑞季	イトウ ミズキ	女子	[ ] [ ] [ ]
			40014	井上 心愛	イノウエ ココネ	女子	[ ] [ ] [ ]
			40020	永野 龍太	ナガノ リュウタ	男子	[ ] [ ] [ ]
			40021	福島 璃士	フクシマ リヒト	男子	[ ] [ ] [ ]
			40022	古屋 龍二	フルヤ リュウジ	男子	[ ] [ ] [ ]
			40023	益田 健	マスダ ケン	男子	[ ] [ ] [ ]
1	6	大阪市	60008	奥村 優大	オクムラ ユウダイ	男子	[ ] [ ] [ ]
			60009	竹山 祐真	タケヤマ ユウマ	男子	[ ] [ ] [ ]
			60011	坂田 大樹	サカタ タイジュ	男子	[ ] [ ] [ ]
			60012	橘 良雅	タチバナ ヨシマサ	男子	[ ] [ ] [ ]
			60014	島田 姫花	シマダ ヒメカ	女子	[ ] [ ] [ ]
			60015	大阪市 辞退	オオサカシ ジタイ	女子	[ ] [ ] [ ]
1	7	熊本県	43008	上谷 光男	ウエタニ ミツオ	男子	[ ] [ ] [ ]
			43009	村上 武志	ムラカミ タケシ	男子	[ ] [ ] [ ]
			43010	関 空	セキ ソラ	男子	[ ] [ ] [ ]
			43013	川内 雅翔	カノウチ マサト	男子	[ ] [ ] [ ]
			43014	小栗 菜奈未	オグリ ナナミ	女子	[ ] [ ] [ ]
1	8	岐阜県	21007	長棟 静夏	ナガムネ シズカ	女子	[ ] [ ] [ ]
			21009	山口 結朱	ヤマグチ ユア	女子	[ ] [ ] [ ]
			21010	阪上 倖	サカウエ コウ	男子	[ ] [ ] [ ]
			21011	二村 歩夢	フタムラ アユム	男子	[ ] [ ] [ ]
			21012	水木 祐介	ミズキ ユウスケ	男子	[ ] [ ] [ ]
			21013	水木 紫温	ミズキ シオン	男子	[ ] [ ] [ ]

競技No	3027	4 × 100mリレー	混合
------	------	-------------	----

招集開始	11:51	招集完了	12:01	競技開始	12:31	走路	
------	-------	------	-------	------	-------	----	--

障害区分	年齢区分	障害区分名	大会記録	選手団名	大会
27	なし	知的障害	46秒42	千葉県	22

表彰組	レーン	選手団名	選手番号	選手氏名	性別	走順	順位
1	2	千葉県	12001	関 望	セキ ノゾミ	男子	[ ] [ ] [ ]
			12002	藤原 優宙	フジハラ ユラ	男子	[ ] [ ] [ ]
			12003	重松 颯太	シゲマツ ソウタ	男子	[ ] [ ] [ ]
			12004	鳶田 開人	シマダ カイト	男子	[ ] [ ] [ ]
			12012	鈴木 裕貴	スズキ ユキ	女子	[ ] [ ] [ ]
			12013	原野 史菜	ハラノ フミナ	女子	[ ] [ ] [ ]
1	3	横浜市	52009	加藤 茜	カトウ アカネ	女子	[ ] [ ] [ ]
			52010	松村 大樹	マツムラ ヒロキ	男子	[ ] [ ] [ ]
			52011	相原 心咲	アイハラ ミサキ	女子	[ ] [ ] [ ]
			52013	鈴木 奏	スズキ ソウ	男子	[ ] [ ] [ ]
			52014	石松 陽太	イシマツ ヒナタ	男子	[ ] [ ] [ ]
			52015	女屋 満	オナヤ ミツル	男子	[ ] [ ] [ ]
1	4	京都市	59006	池田 航太郎	イケダ コウタロウ	男子	[ ] [ ] [ ]
			59007	江口 愛理	エグチ アイリ	女子	[ ] [ ] [ ]
			59009	草野 雄紀	クサノ ユウキ	男子	[ ] [ ] [ ]
			59010	田淵 寧々	タブチ ネネ	女子	[ ] [ ] [ ]
			59011	細見 昂希	ホソミ コウキ	男子	[ ] [ ] [ ]
			59012	桃田 和志	モモタ カズシ	男子	[ ] [ ] [ ]
1	5	北海道	01013	高橋 紅	タカハシ コウ	男子	[ ] [ ] [ ]
			01015	大野 瑞希	オオノ ミズキ	男子	[ ] [ ] [ ]
			01016	蒔田 篤綺	マキタ アツキ	男子	[ ] [ ] [ ]
			01017	金澤 碧詩	カナザワ アオシ	男子	[ ] [ ] [ ]
			01029	郷 満莉奈	ゴウ マリナ	女子	[ ] [ ] [ ]
			01030	杉内 琴音	スギウチ コトネ	女子	[ ] [ ] [ ]
1	6	秋田県	05001	佐藤 勇斗	サトウ ユウト	男子	[ ] [ ] [ ]
			05002	佐藤 香太	サトウ コウタ	男子	[ ] [ ] [ ]
			05003	佐藤 柚太	サトウ ユウタ	男子	[ ] [ ] [ ]
			05004	原田 青佳	ハラタ ハルカ	女子	[ ] [ ] [ ]
1	7	福島県	07007	畑 京之介	ハタ キョウノスケ	男子	[ ] [ ] [ ]
			07008	山崎 文規	ヤマザキ フミノリ	男子	[ ] [ ] [ ]
			07009	谷津 凜一	ヤツ リイチ	男子	[ ] [ ] [ ]
			07011	杉内 楓弥	スギウチ フウヤ	男子	[ ] [ ] [ ]
			07013	上遠野 桃果	カトウノ モモカ	女子	[ ] [ ] [ ]
			07014	箭内 陽夏	ヤナイ ヒナ	女子	[ ] [ ] [ ]
1	8	東京都	13041	笠原 浩樹	カサハラ コウキ	男子	[ ] [ ] [ ]
			13044	北村 亮太	キタムラ リョウタ	男子	[ ] [ ] [ ]
			13052	土方 起樹	ヒジカタ タツキ	男子	[ ] [ ] [ ]
			13055	森 平蔵	モリ ヘイゾウ	男子	[ ] [ ] [ ]
			13059	木浪 珠里	キナミ ジュリ	女子	[ ] [ ] [ ]
			13060	木村 舞咲	キムラ マシロ	女子	[ ] [ ] [ ]

競技No	3028	4 × 100mリレー	混合
------	------	-------------	----

招集開始	11:57	招集完了	12:07	競技開始	12:37	走路	
------	-------	------	-------	------	-------	----	--

障害区分	年齢区分	障害区分名	大会記録	選手団名	大会
27	なし	知的障害	46秒42	千葉県	22

表彰組	レーン	選手団名	選手番号	選手氏名	性別	走順	順位
1	2	茨城県	08009	萩谷 大輝	ハギヤ ダイキ	男子	[ ] [ ] [ ]
			08010	磯山 将舞	イソヤマ ショウマ	男子	[ ] [ ] [ ]
			08013	小西 智美	コニシ トモミ	女子	[ ] [ ] [ ]
			08014	佐々木 玲緒	ササキ レオ	男子	[ ] [ ] [ ]
			08015	浅野 聖仁	アサノ セイジ	男子	[ ] [ ] [ ]
			08016	岩本 真理愛	イワモト マリア	女子	[ ] [ ] [ ]
1	3	神奈川県	14011	粟屋 尚貴	アワヤ ナオキ	男子	[ ] [ ] [ ]
			14012	山田 優喜	ヤマダ ユウキ	男子	[ ] [ ] [ ]
			14014	柿本 空斗	カキモト クウト	男子	[ ] [ ] [ ]
			14015	相原 城侍	アイハラ ジョウジ	男子	[ ] [ ] [ ]
			14016	池端 優衣	イケハタ ユイ	女子	[ ] [ ] [ ]
			14019	和田 美郷	ワダ ミサト	女子	[ ] [ ] [ ]
1	4	浜松市	57003	猿渡 禾一	サルワタリ カイチ	男子	[ ] [ ] [ ]
			57004	古橋 直幸	フルハシ ナオユキ	男子	[ ] [ ] [ ]
			57005	池谷 葉	イケヤ シオリ	女子	[ ] [ ] [ ]
			57006	市川 花鈴	イチカワ カリン	女子	[ ] [ ] [ ]
			57007	村松 諒	ムラマツ リョウ	男子	[ ] [ ] [ ]
1	5	福岡市	66004	出口 ほの	イデグチ ホノ	女子	[ ] [ ] [ ]
			66006	小川 勇紀	オガワ ユウキ	男子	[ ] [ ] [ ]
			66007	木下 初音	キノシタ ネネ	女子	[ ] [ ] [ ]
			66008	倉田 湧己	クラタ ユウキ	男子	[ ] [ ] [ ]
			66009	高村 湧也	タカムラ ユウヤ	男子	[ ] [ ] [ ]
			66010	辻 唯又	ツジ ユサ	男子	[ ] [ ] [ ]
1	6	京都府	26006	池田 涼汰	イケダ リョウタ	男子	[ ] [ ] [ ]
			26007	長谷川 楓馬	ハセガワ フウマ	男子	[ ] [ ] [ ]
			26008	辻石 和輝	ハヤイシ カズキ	男子	[ ] [ ] [ ]
			26009	香西 空翔	コウサイ ソラハ	男子	[ ] [ ] [ ]
			26010	吉田 優	ヨシダ ユウ	女子	[ ] [ ] [ ]
			26011	石田 絢菜	イシダ アヤナ	女子	[ ] [ ] [ ]
1	7	堺市	61003	平井 良和	ヒライ ヨシカズ	男子	[ ] [ ] [ ]
			61004	若松 連峰	ワカマツ ツツキ	男子	[ ] [ ] [ ]
			61005	田中 樹	タナカ イツキ	男子	[ ] [ ] [ ]
			61006	吉川 瑛葉	ヨシカワ アキハ	女子	[ ] [ ] [ ]
			61007	藤井 健大	フジイ ケンタ	男子	[ ] [ ] [ ]
1	8	滋賀県	25005	林 瑞妃	ハヤシ ミズキ	女子	[ ] [ ] [ ]
			25006	菊永 翔太	キクナガ ショウタ	男子	[ ] [ ] [ ]
			25007	川岸 駿	カワギシ シュン	男子	[ ] [ ] [ ]
			25008	江口 裕太	エグチ ユウタ	男子	[ ] [ ] [ ]
			25009	西澤 龍一	ニシザワ リュウイチ	男子	[ ] [ ] [ ]
			25010	宮崎 優衣	ミヤザキ ユイ	女子	[ ] [ ] [ ]



跳躍競技 3日目

陸上競技日程表

※招集開始時刻は完了時刻の10分前です。

競技No	種目名	性別	障害区分 — 年齢区分	招集完了	競技開始	競技終了	ピット
3201	立幅跳	男子	27-壮年	08:30	09:00	09:25	C・Dピット
3202	立幅跳	男子	27-壮年	08:55	09:25	09:45	C・Dピット
3203	立幅跳	男子	01-1部 01-2部	09:15	09:45	10:25	C・Dピット
3204	立幅跳	男子	04-1部 04-2部	09:55	10:25	10:50	C・Dピット
3205	立幅跳	男子	05-1部 05-2部 07-1部 07-2部	10:20	10:50	11:10	C・Dピット
3206	立幅跳	男子	21-2部 22-1部	10:40	11:10	11:35	C・Dピット
3207	立幅跳	女子	01-2部 02-2部 04-2部	11:05	11:35	11:50	C・Dピット
3208	立幅跳	女子	22-1部 22-2部	11:20	11:50	12:10	C・Dピット
3209	走幅跳	男子	24-1部 24-2部	08:30	09:00	09:10	A・Bピット
3210	走幅跳	女子	24-1部 24-2部 25-1部 25-2部	08:40	09:10	09:40	A・Bピット
3211	走幅跳	男子	04-2部 05-2部	09:10	09:40	09:50	A・Bピット
3212	走幅跳	男子	21-2部 22-1部 22-2部	09:20	09:50	10:20	A・Bピット
3213	走幅跳	男子	25-1部 25-2部	09:50	10:20	11:00	A・Bピット
3214	走幅跳	男子	26-1部 26-2部	10:30	11:00	11:40	A・Bピット
3215	走幅跳	女子	01-1部 01-2部 04-1部 05-2部 21-2部	11:10	11:40	12:10	A・Bピット
3216	走幅跳	女子	26-1部	11:40	12:10	12:30	A・Bピット

跳躍競技

競技No	3201	立幅跳	男子
------	------	-----	----

招集開始	08:20	招集完了	08:30	競技開始	09:00	ピット	C・Dピット
------	-------	------	-------	------	-------	-----	--------

障害区分	年齢区分	障害区分名	大会記録	選手名	選手団名	大会
27	壮年	知的障害	2m 58cm	久木崎 和啓	熊本県	知3

表彰組	試技順	障害区分	年齢区分	選手番号	選手氏名	選手団名	重複	補装具	特記事項	記録	順位
					ウエダ ケンイチ						
1	1	27	壮年	12011	植田 兼一	千葉県				[ ] [ ]	
					マサキ アツシ						
	2	27	壮年	51006	正木 淳史	千葉市			介	[ ] [ ]	
					ミゾグチ アキヒロ						
	3	27	壮年	46049	溝口 晃洋	鹿児島県	内			[ ] [ ]	
					テダカ ユキオ						
	4	27	壮年	46047	樋高 幸男	鹿児島県				[ ] [ ]	
					ニシヤマ ヨシカツ						
	5	27	壮年	46046	西山 嘉一	鹿児島県				[ ] [ ]	

跳躍競技

競技No	3202	立幅跳	男子
------	------	-----	----

招集開始	08:45	招集完了	08:55	競技開始	09:25	ピット	C・Dピット
------	-------	------	-------	------	-------	-----	--------

障害区分	年齢区分	障害区分名	大会記録	選手名	選手団名	大会
27	壮年	知的障害	2m 58cm	久木崎 和啓	熊本県	知3

表彰組	試技順	障害区分	年齢区分	選手番号	選手氏名	選手団名	重複	補装具	特記事項	記録	順位
					イシモト ミツヨシ						
1	1	27	壮年	60013	石本 三義	大阪市	精			[ ] [ ]	
					オバラ ナオヤ						
	2	27	壮年	46034	小原 直也	鹿児島県				[ ] [ ]	
					ヨシノ カズヒロ						
	3	27	壮年	46048	吉野 数浩	鹿児島県				[ ] [ ]	
					ヤナギムラ テルオ						
	4	27	壮年	46035	柳村 照生	鹿児島県				[ ] [ ]	

跳躍競技

競技No	3203	立幅跳	男子
------	------	-----	----

招集開始	09:05	招集完了	09:15	競技開始	09:45	ピット	0.0ピット
------	-------	------	-------	------	-------	-----	--------

障害区分	年齢区分	障害区分名	大会記録	選手名	選手団名	大会
01	1部	手部切断、片前腕切断、片上肢不完全、片上腕切断、片上肢完全	2m 71cm	階戸 健太	横浜市	17
01	2部	手部切断、片前腕切断、片上肢不完全、片上腕切断、片上肢完全	2m 48cm	听 勝悦	青森県	16

表彰組	試技順	障害区分	年齢区分	選手番号	選手氏名	選手団名	重複	補装具	特記事項	記録	順位
					ヤマダ ショウタ						
1	1	01	1部	21001	山田 翔太	岐阜県				[ ] [ ]	
	2	01	1部	08002	向後 愁翔	茨城県				[ ] [ ]	
	3	01	1部	13017	ナガハシ リョウスケ	東京都		他		[ ] [ ]	
	4	01	1部	52002	トウヤマ ユウタ	横浜市		他		[ ] [ ]	
					ギンダ ヨシタカ						
2	5	01	2部	01001	岸田 喜孝	北海道		他		[ ] [ ]	
	6	01	2部	30001	ホリカワ タクミ	和歌山県				[ ] [ ]	
	7	01	2部	33005	ツマキ カズマサ	岡山県				[ ] [ ]	
	8	01	2部	01002	妻木 和正	岡山県				[ ] [ ]	
					イトウ ナオユキ					[ ] [ ]	
					伊藤 直行	北海道				[ ] [ ]	

跳躍競技

競技No	3204	立幅跳	男子
------	------	-----	----

招集開始	09:45	招集完了	09:55	競技開始	10:25	ピット	0.0ピット
------	-------	------	-------	------	-------	-----	--------

障害区分	年齢区分	障害区分名	大会記録	選手名	選手団名	大会
04	1部	片下腿切断、片下肢不完全	2m 07cm	渡辺 聡太郎	三重県	14
04	2部	片下腿切断、片下肢不完全	2m 49cm	箱岩 秀人	岩手県	身33

表彰組	試技順	障害区分	年齢区分	選手番号	選手氏名	選手団名	重複	補装具	特記事項	記録	順位
					イガワ アキヒロ						
1	1	04	1部	43007	井川 晃宏	熊本県		他		[ ] [ ]	
					サトウ ショウイチ						
2	2	04	2部	01005	佐藤 昭一	北海道		他		[ ] [ ]	
	3	04	2部	40007	ツジモト コウタロウ	福岡県				[ ] [ ]	
	4	04	2部	01004	辻本 好太郎	福岡県				[ ] [ ]	
					オオバ ヒロシ					[ ] [ ]	
	4	04	2部	01004	大場 博	北海道				[ ] [ ]	
					シマ ヨシヒロ					[ ] [ ]	
	5	04	2部	13013	島 佳広	東京都		他		[ ] [ ]	

跳躍競技

競技No	3205	立幅跳	男子
------	------	-----	----

招集開始	10:10	招集完了	10:20	競技開始	10:50	ピット	C・Dピット
------	-------	------	-------	------	-------	-----	--------

障害区分	年齢区分	障害区分名	大会記録	選手名	選手団名	大会
05	1部	片大腿切断、片下肢完全	2m 37cm	山本 学	宮崎県	身36
05	2部	片大腿切断、片下肢完全	2m 27cm	桑村 雅治	千葉県	14
07	1部	片下腿・片大腿切断、両下肢不完全	2m 22cm	藤原 正道	北九州市	11
07	2部	片下腿・片大腿切断、両下肢不完全	2m 09cm	藤原 正道	北九州市	18

表彰組	試技順	障害区分	年齢区分	選手番号	選手氏名	選手団名	重複	補装具	特記事項	記録	順位
					マツウラ ユウタ						
1	1	05	1部	13020	松浦 優太	東京都		他		[ ] [ ]	
					カワイ ヒロト						
2	2	05	2部	27004	川合 裕人	大阪府				[ ] [ ]	
					ナガタニ タクミ						
3	3	07	1部	34004	永谷 拓海	広島県	知	他		[ ] [ ]	
					アラガキ アツシ						
4	4	07	2部	13003	新垣 厚	東京都				[ ] [ ]	

跳躍競技

競技No	3206	立幅跳	男子
------	------	-----	----

招集開始	10:30	招集完了	10:40	競技開始	11:10	ピット	C・Dピット
------	-------	------	-------	------	-------	-----	--------

障害区分	年齢区分	障害区分名	大会記録	選手名	選手団名	大会
21	2部	上肢に不随意運動を伴う走可能	2m 19cm	村 賢成	名古屋市	12
22	1部	その他走可能	2m 46cm	赤坂 直哉	三重県	16

表彰組	試技順	障害区分	年齢区分	選手番号	選手氏名	選手団名	重複	補装具	特記事項	記録	順位
					ムラ ケンセイ						
1	1	21	2部	58001	村 賢成	名古屋市				[ ] [ ]	
					タチバナ トシヤ						
2	2	22	1部	09004	橘 俊也	栃木県				[ ] [ ]	
					ウメダ ユウタロウ						
	3	22	1部	43001	梅田 裕太郎	熊本県	知			[ ] [ ]	
					ヤマダ ユウジ						
	4	22	1部	62004	山田 友二	神戸市	聴			[ ] [ ]	
					テヅナ サトシ						
	5	22	1部	22001	手綱 哲	静岡県	知			[ ] [ ]	

跳躍競技

競技No	3207	立幅跳	女子
------	------	-----	----

招集開始	10:55	招集完了	11:05	競技開始	11:35	ピット	C・Dピット
------	-------	------	-------	------	-------	-----	--------

障害区分	年齢区分	障害区分名	大会記録	選手名	選手団名	大会
01	2部	手部切断、片前腕切断、片上肢不完全、片上腕切断、片上肢完全	2m 00cm	加藤 麻衣子	名古屋市	18
02	2部	両前腕切断、片前腕・片上腕切断、両上肢不完全	1m 28cm	樋口 礼子	岐阜県	5
04	2部	片下腿切断、片下肢不完全	1m 72cm	渡部 美代子	横浜市	身33

表彰組	試技順	障害区分	年齢区分	選手番号	選手氏名	選手団名	重複	補装具	特記事項	記録	順位
					トクナガ キヨコ						
1	1	01	2部	60004	徳永 恭子	大阪市				[ ] [ ]	
					クボタ チヨコ						
2	2	02	2部	26004	久保田 千代子	京都府				[ ] [ ]	
					ヒガシヤマ エリコ						
3	3	04	2部	03002	東山 江梨子	岩手県		他		[ ] [ ]	

跳躍競技

競技No	3208	立幅跳	女子
------	------	-----	----

招集開始	11:10	招集完了	11:20	競技開始	11:50	ピット	C・Dピット
------	-------	------	-------	------	-------	-----	--------

障害区分	年齢区分	障害区分名	大会記録	選手名	選手団名	大会
22	1部	その他走可能	1m 62cm	寺本 優心	東京都	22
22	2部	その他走可能	1m 58cm	上西 桃代	福井県	6

表彰組	試技順	障害区分	年齢区分	選手番号	選手氏名	選手団名	重複	補装具	特記事項	記録	順位
					イド キョウカ						
1	1	22	1部	22004	井戸 杏香	静岡県	知			[ ] [ ]	
					ナリタ ナナ						
2	2	22	1部	23007	成田 奈々	愛知県		他		[ ] [ ]	
					イ サワコ						
2	3	22	2部	66001	井 佐和子	福岡市				[ ] [ ]	
					オヌマ キョウコ						
	4	22	2部	13025	小沼 京子	東京都	視		通・介	[ ] [ ]	

跳躍競技

競技No	3209	走幅跳	男子
------	------	-----	----

招集開始	08:20	招集完了	08:30	競技開始	09:00	ピット	A・Bピット
------	-------	------	-------	------	-------	-----	--------

障害区分	年齢区分	障害区分名	大会記録	選手名	選手団名	大会
24	1部	視力0から0.01まで				
24	2部	視力0から0.01まで	4m 11cm	井手口 勝博	鹿児島県	22

表彰組	試技順	障害区分	年齢区分	選手番号	選手氏名	選手団名	重複	補装具	特記事項	記録	順位
					イシマル カケル						
1	1	24	1部	38002	石丸 翔	愛媛県			点, 介	[ ] [ ]	
					イデグチ カツヒロ						
2	2	24	2部	46004	井手口 勝博	鹿児島県			音持許, 声許, 点, 介	[ ] [ ]	

跳躍競技

競技No	3210	走幅跳	女子
------	------	-----	----

招集開始	08:30	招集完了	08:40	競技開始	09:10	ピット	A・Bピット
------	-------	------	-------	------	-------	-----	--------

障害区分	年齢区分	障害区分名	大会記録	選手名	選手団名	大会
24	1部	視力0から0.01まで	3m 87cm	渡邊 紫帆	千葉県	22
24	2部	視力0から0.01まで				
25	1部	その他の視覚障害	3m 94cm	山田 鈴夏	茨城県	22
25	2部	その他の視覚障害	3m 35cm	栗原 梢	東京都	22

表彰組	試技順	障害区分	年齢区分	選手番号	選手氏名	選手団名	重複	補装具	特記事項	記録	順位
					ワタナベ シホ						
1	1	24	1部	12029	渡邊 紫帆	千葉県			声許	[ ] [ ]	
					イトウ ヒサヨ						
2	2	24	2部	55002	伊藤 久代	新潟市			声許	[ ] [ ]	
					ツジオカ ケイコ						
	3	24	2部	27009	辻岡 恵子	大阪府			声許, 介	[ ] [ ]	
					ヤマダテ ノア						
3	4	25	1部	46028	山口 乃愛	鹿児島県			介	[ ] [ ]	
					クモン サクラコ						
	5	25	1部	08006	公文 桜子	茨城県			声許, 点, 介	[ ] [ ]	
					オイカワ カズエ						
4	6	25	2部	03004	及川 一枝	岩手県			点, 介	[ ] [ ]	

跳躍競技

競技No	3211	走幅跳	男子
------	------	-----	----

招集開始	09:00	招集完了	09:10	競技開始	09:40	ピット	A・Bピット
------	-------	------	-------	------	-------	-----	--------

障害区分	年齢区分	障害区分名	大会記録	選手名	選手団名	大会
04	2部	片下腿切断、片下肢不完全	4m 70cm	佐藤 猛	岐阜県	14
05	2部	片大腿切断、片下肢完全	3m 38cm	手塚 圭太	埼玉県	17

表彰組	試技順	障害区分	年齢区分	選手番号	選手氏名	選手団名	重複	補装具	特記事項	記録	順位
					オカワ ヒトナリ						
1	1	04	2部	40003	小川 仁政	福岡県		他		[ ] [ ]	
					テヅカ ケイタ						
2	2	05	2部	11007	手塚 圭太	埼玉県		他		[ ] [ ]	

跳躍競技

競技No	3212	走幅跳	男子
------	------	-----	----

招集開始	09:10	招集完了	09:20	競技開始	09:50	ピット	A・Bピット
------	-------	------	-------	------	-------	-----	--------

障害区分	年齢区分	障害区分名	大会記録	選手名	選手団名	大会
21	2部	上肢に不随意運動を伴う走可能	3m 08cm	菅原 繁幸	山形県	18
22	1部	その他走可能	4m 66cm	有熊 宏則	神戸市	22
22	2部	その他走可能	4m 74cm	小宮山 浩司	山梨県	9

表彰組	試技順	障害区分	年齢区分	選手番号	選手氏名	選手団名	重複	補装具	特記事項	記録	順位
					スガワラ シゲユキ						
1	1	21	2部	06001	菅原 繁幸	山形県				[ ] [ ]	
					イデ ナギ						
2	2	22	1部	20004	井出 凧	長野県	知			[ ] [ ]	
					イガラシ トシキ						
	3	22	1部	22006	五十嵐 稔季	静岡県				[ ] [ ]	
					マスト タクミ						
	4	22	1部	61001	増戸 拓未	堺市				[ ] [ ]	
					サカタ ケンジ						
3	5	22	2部	14006	坂田 けんじ	神奈川県				[ ] [ ]	
					オオノ イサム						
	6	22	2部	25002	大野 勇	滋賀県				[ ] [ ]	

跳躍競技

競技No	3213	走幅跳	男子
------	------	-----	----

招集開始	09:40	招集完了	09:50	競技開始	10:20	ピット	A・Bピット
------	-------	------	-------	------	-------	-----	--------

障害区分	年齢区分	障害区分名	大会記録	選手名	選手団名	大会
25	1部	その他の視覚障害	6m 09cm	小関 麟	滋賀県	22
25	2部	その他の視覚障害	2m 76cm	辻 淳也	和歌山県	22

表彰組	試技順	障害区分	年齢区分	選手番号	選手氏名	選手団名	重複	補装具	特記事項	記録	順位
					ミナミカワ リュウキ						
1	1	25	1部	02004	南川 竜輝	青森県				[ ] [ ]	
					ナガシマ カンタ						
	2	25	1部	15004	長嶋 貫太	新潟県			介	[ ] [ ]	
					ウサ リョウ						
	3	25	1部	37001	宇佐 亮	香川県			点	[ ] [ ]	
					コゼキ リン						
	4	25	1部	25004	小関 麟	滋賀県				[ ] [ ]	
					ヒラタ キヨシ						
	5	25	1部	45006	平田 清志	宮崎県			音許, 介	[ ] [ ]	
					ソデヤマ シン						
	6	25	1部	11012	袖山 信	埼玉県			声許, 介	[ ] [ ]	
					クノ リュウタロウ						
	7	25	1部	23006	久野 竜太郎	愛知県				[ ] [ ]	
					ゴミ ヨシカズ						
2	8	25	2部	14008	五味 義一	神奈川県			音, 点, 介	[ ] [ ]	

跳躍競技

競技No	3214	走幅跳	男子
------	------	-----	----

招集開始	10:20	招集完了	10:30	競技開始	11:00	ピット	A・Bピット
------	-------	------	-------	------	-------	-----	--------

障害区分	年齢区分	障害区分名	大会記録	選手名	選手団名	大会
26	1部	聴覚障害	6m 57cm	関根 均	埼玉県	1
26	2部	聴覚障害	6m 16cm	関根 均	埼玉県	4

表彰組	試技順	障害区分	年齢区分	選手番号	選手氏名	選手団名	重複	補装具	特記事項	記録	順位
					ナガソノ ユウト						
1	1	26	1部	60007	永園 優人	大阪市			手	[ ] [ ]	
					ナカニシ リョウ						
	2	26	1部	39003	中西 椋	高知県			手	[ ] [ ]	
					スヤマ ユウキ						
	3	26	1部	32003	須山 勇希	島根県			手	[ ] [ ]	
					ミナミ リュウト						
	4	26	1部	17005	南 瑠人	石川県		他	手	[ ] [ ]	
					ワカスギ ミライ						
	5	26	1部	62007	若杉 望来	神戸市		他	手	[ ] [ ]	
					タカイ マサオ						
2	6	26	2部	15001	高井 昌雄	新潟県		他	手	[ ] [ ]	
					ナカジマ タカシ						
	7	26	2部	28005	中島 孝	兵庫県			手	[ ] [ ]	
					フクオカ カツヤ						
	8	26	2部	46006	福岡 克也	鹿児島県			手	[ ] [ ]	



跳躍競技

競技No	3215	走幅跳	女子
------	------	-----	----

招集開始	11:00	招集完了	11:10	競技開始	11:40	ピット	A・Bピット
------	-------	------	-------	------	-------	-----	--------

障害区分	年齢区分	障害区分名	大会記録	選手名	選手団名	大会
01	1部	手部切断、片前腕切断、片上肢不完全、片上腕切断、片上肢完全	4m 30cm	野崎 莉代	仙台市	11
01	2部	手部切断、片前腕切断、片上肢不完全、片上腕切断、片上肢完全	2m 91cm	林 昌代	福井県	18
04	1部	片下腿切断、片下肢不完全	5m 18cm	中西 麻耶	大分県	13
05	2部	片大腿切断、片下肢完全	3m 12cm	大西 瞳	東京都	17
21	2部	上肢に不随意運動を伴う走可能	1m 75cm	宇佐川 由美	山口県	12

表彰組	試技順	障害区分	年齢区分	選手番号	選手氏名	選手団名	重複	補装具	特記事項	記録	順位
					オオタ ミハル						
1	1	01	1部	43003	太田 望遥	熊本県				[ ] [ ]	
					マツモト アイ						
	2	01	1部	11006	松本 愛	埼玉県				[ ] [ ]	
					カトウ マイコ						
2	3	01	2部	58005	加藤 麻衣子	名古屋市		他		[ ] [ ]	
					ナカニシ マヤ						
3	4	04	1部	34003	中西 麻耶	広島県		他		[ ] [ ]	
					オオニシ ヒトミ						
4	5	05	2部	13024	大西 瞳	東京都	内	他		[ ] [ ]	
					ハタケヤマ ユキエ						
5	6	21	2部	13032	畠山 幸恵	東京都				[ ] [ ]	

跳躍競技

競技No	3216	走幅跳	女子
------	------	-----	----

招集開始	11:30	招集完了	11:40	競技開始	12:10	ピット	A・Bピット
------	-------	------	-------	------	-------	-----	--------

障害区分	年齢区分	障害区分名	大会記録	選手名	選手団名	大会
26	1部	聴覚障害	5m 03cm	佐多 ひとみ	滋賀県	身34

表彰組	試技順	障害区分	年齢区分	選手番号	選手氏名	選手団名	重複	補装具	特記事項	記録	順位
					スズキ セナ						
1	1	26	1部	13029	鈴木 聖奈	東京都			手	[ ] [ ]	
					ヤマグチ リュ						
	2	26	1部	09007	山口 璃癒	栃木県			手	[ ] [ ]	
					サカモト リア						
	3	26	1部	46031	坂元 李愛	鹿児島県			手	[ ] [ ]	
					カミモリ ヒナコ						
	4	26	1部	11005	上森 日南子	埼玉県		他	手	[ ] [ ]	

## 投てき競技 3日目

## 陸上競技日程表

※招集開始時刻は完了時刻の10分前です。

競技No	種目名	性別	障害区分 — 年齢区分	招集完了	競技開始	競技終了	ピット
3301	ソフトボール投	女子	01-2部 04-2部 05-2部 07-1部 07-2部	08:30	09:00	09:24	A1・B1ゾーン
3302	ソフトボール投	女子	14-1部 14-2部 18-1部 19-1部	08:54	09:24	09:56	A1・B1ゾーン
3303	ソフトボール投	女子	20-2部	09:26	09:56	10:12	A1・B1ゾーン
3304	ソフトボール投	女子	22-1部 22-2部	09:42	10:12	10:36	A1・B1ゾーン
3305	ソフトボール投	女子	24-1部 24-2部 25-1部 25-2部	10:06	10:36	11:11	A1・B1ゾーン
3306	ソフトボール投	女子	26-1部 26-2部	10:34	11:04	11:28	A1・B1ゾーン
3307	ビーンバッグ投	男子	16-1部	08:45	09:15	09:30	B2ゾーン
3308	ビーンバッグ投	男子	23-1部	09:00	09:30	09:48	B2ゾーン
3309	ビーンバッグ投	男子	23-2部	09:18	09:48	10:03	B2ゾーン
3310	ビーンバッグ投	女子	16-1部 16-2部 17-2部 23-1部 23-2部	09:33	10:03	10:27	B2ゾーン

投てき競技

競技No	3301	ソフトボール投	女子
------	------	---------	----

招集開始	08:20	招集完了	08:30	競技開始	09:00	ピット	A1・B1ゾーン
------	-------	------	-------	------	-------	-----	----------

障害区分	年齢区分	障害区分名	大会記録	選手名	選手団名	大会
01	2部	手部切断、片前腕切断、片上肢不完全、片上腕切断、片上肢完全	37m 02cm	飯星 かすみ	熊本県	18
04	2部	片下腿切断、片下肢不完全	34m 88cm	池田 美賀代	香川県	17
05	2部	片大腿切断、片下肢完全	23m 51cm	原 正美	神戸市	身34
07	1部	片下腿・片大腿切断、両下肢不完全	36m 48cm	出戸 希和	札幌市	9
07	2部	片下腿・片大腿切断、両下肢不完全	27m 76cm	奥田 美智子	岐阜県	3

表彰組	試技順	障害区分	年齢区分	選手番号	選手氏名	選手団名	重複	補装具	特記事項	記録	順位
					イイホシ カスミ						
1	1	01	2部	43004	飯星 かすみ	熊本県				[ ] [ ]	
	2	01	2部	60004	徳永 恭子	大阪市				[ ] [ ]	
					トクナガ キヨコ						
2	3	04	2部	16008	嶋田 幸恵	富山県				[ ] [ ]	
					シマダ ユキエ						
3	4	05	2部	06004	永井 恵子	山形県				[ ] [ ]	
					ナガイ ケイコ						
4	5	07	1部	39004	津野 ほのみ	高知県		他		[ ] [ ]	
					ツノ ホノミ						
5	6	07	2部	01022	川口 きよ子	北海道		杖		[ ] [ ]	
					カワグチ キヨコ						

投てき競技

競技No	3302	ソフトボール投	女子
------	------	---------	----

招集開始	08:44	招集完了	08:54	競技開始	09:24	ピット	A1・B1ゾーン
------	-------	------	-------	------	-------	-----	----------

障害区分	年齢区分	障害区分名	大会記録	選手名	選手団名	大会
14	1部	下肢麻痺で座位バランスあり	31m 30cm	首藤 友美	堺市	10
14	2部	下肢麻痺で座位バランスあり	16m 17cm	朝野 由貴	大阪市	22
18	1部	片上下肢で車いす使用	27m 16cm	田中 紀子	広島市	12
19	1部	上肢で車いす使用	24m 24cm	鈴木 満美子	宮城県	18

表彰組	試技順	障害区分	年齢区分	選手番号	選手氏名	選手団名	重複	補装具	特記事項	記録	順位
					ヤマザキ シオリ						
1	1	14	1部	23012	山崎 史織	愛知県	知	両駆		[ ] [ ]	
					メンドリ カズエ						
2	2	14	2部	38004	妻島 和恵	愛媛県	内	両駆	介	[ ] [ ]	
					マエダ リリカ						
3	3	18	1部	37002	前田 梨里花	香川県	知	片駆	介	[ ] [ ]	
					バンゾノ コヒメ						
4	4	19	1部	13033	番園 小姫	東京都		両駆		[ ] [ ]	
					クリハラ ミキ						
	5	19	1部	11013	栗原 美樹	埼玉県	知	両駆		[ ] [ ]	
					シミズ ユズハ						
	6	19	1部	29001	清水 柚葉	奈良県	内	両駆		[ ] [ ]	
					アキヤマ アイネ						
	7	19	1部	56001	秋山 愛子	静岡市		両駆		[ ] [ ]	
					ナカハタ ハツキ						
	8	19	1部	37003	中畑 葉月	香川県		両駆		[ ] [ ]	

投てき競技

競技No	3303	ソフトボール投	女子
------	------	---------	----

招集開始	09:16	招集完了	09:26	競技開始	09:56	ピット	A1・B1ゾーン
------	-------	------	-------	------	-------	-----	----------

障害区分	年齢区分	障害区分名	大会記録	選手名	選手団名	大会
20	2部	その他走不能	23m 23cm	大島 洋子	横浜市	7

表彰組	試技順	障害区分	年齢区分	選手番号	選手氏名	選手団名	重複	補装具	特記事項	記録	順位
	1	20	2部	27012	フジタ マリコ 藤田 真理子	大阪府				[ ] [ ]	
	2	20	2部	01025	ムカイ カナエ 向井 加奈絵	北海道	知	松 1		[ ] [ ]	
	3	20	2部	47006	イハ ユウコ 伊波 佑子	沖縄県		他		[ ] [ ]	
	4	20	2部	13036	ヨシモト アケミ 吉本 朱美	東京都		他		[ ] [ ]	

投てき競技

競技No	3304	ソフトボール投	女子
------	------	---------	----

招集開始	09:32	招集完了	09:42	競技開始	10:12	ピット	A1・B1ゾーン
------	-------	------	-------	------	-------	-----	----------

障害区分	年齢区分	障害区分名	大会記録	選手名	選手団名	大会
22	1部	その他走可能	33m 94cm	佐藤 璃奈	宮城県	12
22	2部	その他走可能	25m 71cm	中村 あつみ	横浜市	1

表彰組	試技順	障害区分	年齢区分	選手番号	選手氏名	選手団名	重複	補装具	特記事項	記録	順位
	1	22	1部	23014	フジイ ウタ 藤井 詩	愛知県				[ ] [ ]	
	2	22	1部	27008	タケムラ アユミ 竹村 明結美	大阪府	知			[ ] [ ]	
	3	22	1部	40006	タテイシ リホ 立石 梨帆	福岡県	知			[ ] [ ]	
	4	22	1部	09001	ハシモト アンナ 橋本 杏菜	栃木県	知	他		[ ] [ ]	
	2	22	2部	46026	タケ ミナコ 武 美奈子	鹿児島県				[ ] [ ]	
	6	22	2部	60003	サトウ カズエ 佐藤 一恵	大阪市				[ ] [ ]	

投てき競技

競技No	3305	ソフトボール投	女子
------	------	---------	----

招集開始	09:56	招集完了	10:06	競技開始	10:36	ピット	A1・B1ゾーン
------	-------	------	-------	------	-------	-----	----------

障害区分	年齢区分	障害区分名	大会記録	選手名	選手団名	大会
24	1部	視力0から0.01まで				
24	2部	視力0から0.01まで				
25	1部	その他の視覚障害	17m 77cm	鈴木 日菜子	仙台市	22
25	2部	その他の視覚障害	17m 30cm	野寄 真紀	北九州市	22

表彰組	試技順	障害区分	年齢区分	選手番号	選手氏名	選手団名	重複	補装具	特記事項	記録	順位
					ハマダ ユナ						
1	1	24	1部	42001	濱田 結那	長崎県			意点介通・介 [ ] [ ]		
					キモト トシエ						
2	2	24	2部	46025	木元 俊恵	鹿児島県			声許,介 [ ] [ ]		
					スズキ ヒナコ						
3	3	25	1部	49009	鈴木 日菜子	仙台市			介 [ ] [ ]		
					ウエマス アズミ						
	4	25	1部	32001	植益 あずみ	島根県			[ ] [ ]		
					サトウ ミオ						
	5	25	1部	13028	佐藤 美桜	東京都			介 [ ] [ ]		
					ヒラカワ ミホ						
4	6	25	2部	34006	平川 美穂	広島県	肢		介 [ ] [ ]		
					ウキ フサヨ						
	7	25	2部	40002	宇木 房代	福岡県			声,介 [ ] [ ]		

投てき競技

競技No	3306	ソフトボール投	女子
------	------	---------	----

招集開始	10:24	招集完了	10:34	競技開始	11:04	ピット	A1・B1ゾーン
------	-------	------	-------	------	-------	-----	----------

障害区分	年齢区分	障害区分名	大会記録	選手名	選手団名	大会
26	1部	聴覚障害	59m 12cm	山中 優貴	埼玉県	16
26	2部	聴覚障害	36m 10cm	葭岡 栄美子	相模原市	22

表彰組	試技順	障害区分	年齢区分	選手番号	選手氏名	選手団名	重複	補装具	特記事項	記録	順位
					ナカタ ヒロミ						
1	1	26	1部	20006	中田 裕美	長野県	知	他	手 [ ] [ ]		
					ウエダ アリス						
	2	26	1部	16006	上田 アリス	富山県		他	筆 [ ] [ ]		
					カミワキ メグミ						
2	3	26	2部	46030	上脇 恵	鹿児島県	肢		手 [ ] [ ]		
					オオイワ ヨシエ						
	4	26	2部	14007	大岩 佳恵	神奈川県			手 [ ] [ ]		
					アオミ ヨシコ						
	5	26	2部	42005	青見 淑子	長崎県			手 [ ] [ ]		
					ワカバヤシ カヨミ						
	6	26	2部	30004	若林 加代美	和歌山県			手 [ ] [ ]		

3  
目  
目  
投  
て  
き

投てき競技

競技No	3307	ビーンバッグ投	男子
------	------	---------	----

招集開始	08:35	招集完了	08:45	競技開始	09:15	ピット	B2ゾーン
------	-------	------	-------	------	-------	-----	-------

障害区分	年齢区分	障害区分名	大会記録	選手名	選手団名	大会
16	1部	四肢麻痺で車いす使用	23m 77cm	尾島 康太	群馬県	8

表彰組	試技順	障害区分	年齢区分	選手番号	選手氏名	選手団名	重複	補装具	特記事項	記録	順位
	1	16	1部	64004	ニシクラ ヒトシ 西倉 準	広島市		両駆	介	[ ] [ ]	
	2	16	1部	13009	カノウガ ダイチ 叶賀 大陸	東京都		両駆		[ ] [ ]	
	3	16	1部	59004	ミヤタ コウセイ 宮田 倅生	京都市	知	両駆	介	[ ] [ ]	
	4	16	1部	16005	ムラナカ タカヒロ 村中 空寛	富山県		両駆	介	[ ] [ ]	
	5	16	1部	60001	カネガエ サトル 鐘ヶ江 悟	大阪市		両駆		[ ] [ ]	

投てき競技

競技No	3308	ビーンバッグ投	男子
------	------	---------	----

招集開始	08:50	招集完了	09:00	競技開始	09:30	ピット	B2ゾーン
------	-------	------	-------	------	-------	-----	-------

障害区分	年齢区分	障害区分名	大会記録	選手名	選手団名	大会
23	1部	電動車いす常用	18m 58cm	佐々木 拓海	東京都	17

表彰組	試技順	障害区分	年齢区分	選手番号	選手氏名	選手団名	重複	補装具	特記事項	記録	順位
	1	23	1部	49008	テラシマ ケンゴ 寺嶋 健吾	仙台市	視	電動	介	[ ] [ ]	
	2	23	1部	13012	ササキ タクミ 佐々木 拓海	東京都	内	電動	介	[ ] [ ]	
	3	23	1部	42006	シマムラ レオ 島村 玲央	長崎県		電動	介	[ ] [ ]	
	4	23	1部	41004	ウチダ カツヤ 内田 勝也	佐賀県		電動	介	[ ] [ ]	
	5	23	1部	40005	タチバナ シンヤ 立花 真也	福岡県	知	電動	介	[ ] [ ]	
	6	23	1部	09005	カワマタ トモヤス 川俣 禎康	栃木県		電動		[ ] [ ]	

投てき競技

競技No	3309	ビーンバッグ投	男子
------	------	---------	----

招集開始	09:08	招集完了	09:18	競技開始	09:48	ピット	B2ゾーン
------	-------	------	-------	------	-------	-----	-------

障害区分	年齢区分	障害区分名	大会記録	選手名	選手団名	大会
23	2部	電動車いす常用	18m 61cm	岡田 幸丈	岐阜県	4

表彰組	試技順	障害区分	年齢区分	選手番号	選手氏名	選手団名	重複	補装具	特記事項	記録	順位
1	1	23	2部	11003	ネコモト チカラ 猫本 力	埼玉県		電動		[ ] [ ]	
	2	23	2部	35002	カメダ マサヒロ 亀田 雅広	山口県		電動	介	[ ] [ ]	
	3	23	2部	01012	ハイノ トシアキ 灰野 利秋	北海道		電動	介	[ ] [ ]	
	4	23	2部	41005	ハヤシ タカヒコ 林 隆彦	佐賀県		電動	介	[ ] [ ]	
	5	23	2部	01011	アキタヤ ジュンイチ 秋田谷 純一	北海道		電動	介	[ ] [ ]	

投てき競技

競技No	3310	ビーンバッグ投	女子
------	------	---------	----

招集開始	09:23	招集完了	09:33	競技開始	10:03	ピット	B2ゾーン
------	-------	------	-------	------	-------	-----	-------

障害区分	年齢区分	障害区分名	大会記録	選手名	選手団名	大会
16	1部	四肢麻痺で車いす使用	11m 91cm	鈴木 結美子	宮城県	22
16	2部	四肢麻痺で車いす使用	10m 00cm	石川 志津子	島根県	身34
17	2部	けって移動	11m 78cm	田上 かほる	熊本県	身36
23	1部	電動車いす常用	11m 07cm	小谷野 莉沙	埼玉県	18
23	2部	電動車いす常用	11m 65cm	坂田 照美	熊本県	18

表彰組	試技順	障害区分	年齢区分	選手番号	選手氏名	選手団名	重複	補装具	特記事項	記録	順位
1	1	16	1部	13034	マツナガ モモエ 松永 桃恵	東京都		両駆	介	[ ] [ ]	
	2	16	1部	04002	スズキ ユミコ 鈴木 結美子	宮城県		投台	介	[ ] [ ]	
2	3	16	2部	36004	オガワ タエコ 小川 多恵子	徳島県		両駆	介	[ ] [ ]	
3	4	17	2部	65004	ムラカミ ユカリ 村上 ゆかり	北九州市		足駆前		[ ] [ ]	
4	5	23	1部	44003	フジノ ユミコ 藤野 由実子	大分県	他	電動	介	[ ] [ ]	
5	6	23	2部	46024	アリムラ カオリ 有村 かおり	鹿児島県		電動	介	[ ] [ ]	
	7	23	2部	01026	ハイノ タマエ 灰野 珠江	北海道		電動	介	[ ] [ ]	
	8	23	2部	57002	アラシダ サチコ 嵐田 幸子	浜松市		電動	介	[ ] [ ]	

# M E M O





# 1 1 協賛企業・団体 及び募金者

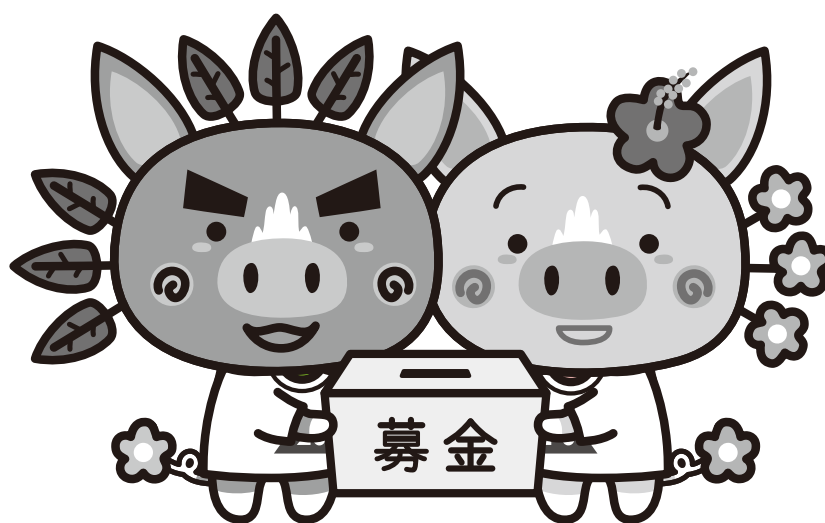

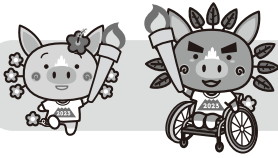

## 協賛企業・団体一覧 (順不同・敬称略)

令和5年8月25日現在



大会特別協賛 (特別全国障害者スポーツ大会)

**DAIDO** 大同生命

オフィシャルスポンサー

大和証券

Daiwa Securities



一般社団法人  
鹿児島県建設業協会



鹿児島相互信用金庫



鹿児島空港ビルディング株式会社  
KAGOSHIMA AIRPORT BUILDING CO.,LTD.

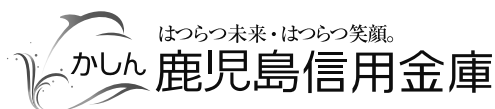

はつらつ未来・はつらつ笑顔。  
かしん 鹿児島信用金庫



はじめよう、あたらしいコト。  
鹿児島銀行  
Kagoshima Bank

JAグループ鹿児島



NTT西日本

SEIKA  
SPORTS CENTER



南国殖産

SNBL 新日本科学

SONY

ソニーセミコンダクタマニュファクチャリング株式会社



ひと・ゆめ・暮らし  
日本ガス



西原商会



いwasakiグループ

話せるところ 頼れるところ



南日本銀行



いのちと環境を改善する  
株式会社 MIRAI

<https://www.mirai-uchu.co.jp/>

オフィシャルサポーター

**DUSKIN**  
喜びのタネをまこう

感動をカタチにする企業  
**Ishiwata**  
株式会社イシワタ

EVENT SHOKUNIN TEAM  
**(株)ヨコブリシ**  
YOKO BURISHI

 **山形屋**

 一歩を踏み出す力になりたい  
**鹿児島県信用保証協会**

 公益社団法人  
**鹿児島県トラック協会**

 **株式会社サナス**

**三岳**  
みたけ

 **大福コンサルタント**

  
**FUTURE**

THE NEW VALUE FRONTIER  
 **KYOCERA**

 **新生社グループ**

共に創ろう夢ある未来  
 **鹿児島興業信用組合**

S・PAX 段ボールと包装資材のことなら  
**エス・パックス株式会社**

 **コーアツ工業株式会社**

愛車の輝き、いつまでも  
**洗車工房**

HOSPHERITY  
  
株式会社 **アリマコーポレーション**

**KEER**  
九州経済研究所

 **鹿児島カード**

 鹿児島銀行グループ  
**鹿児島リース株式会社**

 **本坊酒造株式会社**

 **株式会社 本坊商店**

 **薩摩酒造株式会社**

 **SOFT MAX**

 **セイカ食品株式会社**

喜び心がおいしい。  
 **FENIX**  
Food Enjoyment Phoenix フェニックス

 **トヨタレンタリース鹿児島**

ずっとやるんだ。  
 **住友金属鉱山**

 **misumi**

 **AEON**

 **SHIROYAMA HOTEL**  
kagoshima

 **南国交通株式会社**

 **ユーミーマフション**

オフィシャルサポーター



鹿児島総合警備



A"LINE

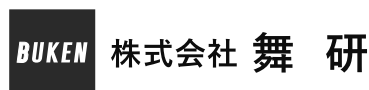

鹿児島県信用金庫協会



魅力あふれる鹿児島の私学  
鹿児島県私立中学高等学校協会

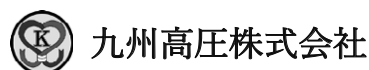

ALLIQ



オフィシャルサプライヤー

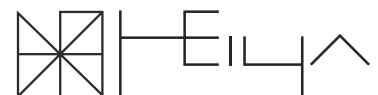
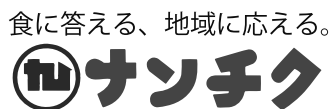
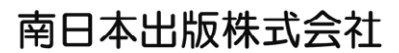

## オフィシャルサプライヤー

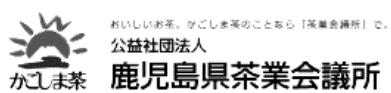

## 大会支援企業

- 九錦設備工業株式会社
- 公益社団法人鹿児島県薬剤師会
- 今別府産業株式会社
- 株式会社加根又本店
- 株式会社渡辺組
- 株式会社 JR 鹿児島シティ
- 株式会社ナカムラ
- トヨタエルアンドエフ鹿児島株式会社
- 川畑電気株式会社
- サンケイ化学株式会社
- 鹿児島県民共済生活協同組合
- サザンリンク株式会社
- 医療法人玉昌会
- 公益社団法人鹿児島県労働基準協会
- 九州旅客鉄道株式会社鹿児島支社
- 鹿児島県旅行業協同組合
- 中川運輸株式会社
- 南九州酒販株式会社
- 一般社団法人鹿児島県タクシー協会
- 鹿児島県漁業協同組合連合会
- 株式会社オガワ食品
- 公益社団法人鹿児島県観光連盟
- 株式会社 K C R
- 株式会社山形屋ストア
- 株式会社東条設計
- 合名会社明石屋菓子店
- 南九州クリーンエネルギー株式会社
- 株式会社プラスエスコポーレーション
- 米盛建設株式会社
- 鹿児島ヤクルト販売株式会社
- 三洋工機株式会社
- 有限会社蒲地電気
- 鹿児島県信用組合協会
- 株式会社共進組
- みょうばんの湯
- ホテルタイセイアネックス
- 株式会社九電工鹿児島支店
- 株式会社エルス
- 南生建設株式会社
- 株式会社可愛印刷
- 株式会社しんぷく
- 株式会社フェスティバロ社
- 株式会社サイコウ
- 小城製粉株式会社
- 株式会社タイヨー
- 丸福建設株式会社
- 株式会社南海日日新聞社
- 有限会社岩川興業
- マリックスライン株式会社
- 株式会社南日本技術コンサルタンツ
- 株式会社中釜電設
- すずき耳鼻咽喉科
- 株式会社仲野建設
- アイ・エイチ・ジェイ株式会社
- 大電総業株式会社
- カクイ株式会社
- 株式会社下野建設
- 株式会社親和電機
- 親栄電設株式会社
- 株式会社森山（清）組
- 永田重機土木株式会社
- 小正醸造株式会社
- 南海食品株式会社
- 鹿児島製茶株式会社
- 南九州日野自動車株式会社
- 南国生コンクリート株式会社
- 有限会社濱崎工業
- ニッポンレンタカー九州株式会社
- 株式会社南電工
- 公益社団法人鹿児島県医師会
- 野村證券株式会社鹿児島支店
- 株式会社福尚
- 三井串木野鉱山株式会社
- 鹿児島県建設業協会加世田支部



- 種子島建設業協同組合
- 鹿児島県医師信用組合
- キング鉄道広告株式会社
- 桑畑建設株式会社
- 鹿児島県コンクリート製品協同組合
- 株式会社久保工務店
- 吹上浜フィールドホテル
- 株式会社カーネギー産業
- 鹿児島県生コンクリート工業組合
- 株式会社栄電社
- 株式会社桜島測量設計事務所
- 株式会社コワダヤ
- 株式会社久永
- 鹿児島県医師協同組合
- 株式会社アジア技術コンサルタンツ
- 鹿児島海陸運送株式会社
- フェリアデンタルクリニック
- 株式会社フレッシュ青果
- 株式会社南日本情報処理センター
- 株式会社大進
- 鹿児島県防水工事業協同組合
- 株式会社宇都電設
- 川薩地区生コンクリート協同組合
- ENEOS 喜入基地株式会社
- ホテルポラリス
- 株式会社阪急交通社鹿児島支店
- 渡利建設株式会社
- 株式会社富士通鹿児島インフォネット
- 株式会社健康家族
- 一般社団法人鹿児島県法面防災協会
- 一般社団法人鹿児島県交通安全施設工事業協会
- 鹿児島県旅客船協会
- 鹿児島県共同トラックターミナル株式会社
- 進和總業株式会社
- 出水商工会議所
- 鹿児島土木設計株式会社
- 鹿児島県体育施設業協会
- 株式会社西川海陸輸送
- 株式会社松下運輸
- 一般社団法人鹿児島市商店街連盟
- 株式会社前田建設

## 大会協力企業

- 株式会社ルイ高
- 株式会社ダスキン
- 株式会社九州経済研究所
- 株式会社南日本リビング新聞社
- 本場奄美大島紬協同組合
- 本場大島紬織物協同組合
- 株式会社フェリーさんふらわあ
- 有限会社小瀬塗装店
- 株式会社鹿児島建設新聞
- 西文社印刷株式会社
- 南九州トンボ株式会社
- 九州電力株式会社
- 鹿児島管公学生服株式会社
- 株式会社 J T B
- 株式会社 N I P P O 鹿児島統括事業所
- 有限会社岩切美巧堂
- 農業法人神バナナ株式会社
- 有限会社霧島高原ロイヤルポーク
- 新洋水産有限会社
- 藤安醸造株式会社
- ブリンクジャパン株式会社
- さつまいもの館
- 鹿児島県木材共同組合連合会
- 林業・木材産業「若手後継者元気塾」
- 東町漁業共同組合
- 小城製粉株式会社
- 株式会社日本旅行
- 社会福祉法人鹿児島県社会福祉協議会
- 坂元醸造株式会社

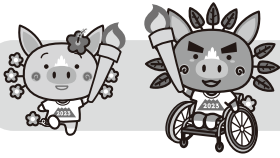

## 募金者一覧 (順不同・敬称略)

株式会社鹿児島銀行  
 一般社団法人鹿児島県銀行協会  
 九州電力株式会社  
 一般社団法人鹿児島県建設業協会  
 株式会社新日本科学  
 株式会社南日本銀行  
 鹿児島空港ビルディング株式会社  
 セイカ食品株式会社  
 株式会社 I H I  
 株式会社植村組  
 株式会社ナンチク  
 株式会社日本典礼  
 鹿児島県信用保証協会  
 株式会社久保工務店  
 鹿児島県総合スポーツ施設業協会  
 村上建設株式会社

スターゼンミートプロセッサー株式会社  
 南国交通株式会社  
 株式会社タイセイ工務店  
 鹿児島興業信用組合  
 株式会社南防  
 昭光エレクトロニクス株式会社  
 株式会社建設技術コンサルタンツ  
 第一生命保険株式会社 鹿児島支社  
 城山観光株式会社  
 南国交通観光株式会社  
 鹿児島信用金庫  
 鹿児島相互信用金庫  
 公益社団法人 鹿児島県バス協会  
 株式会社 外園運輸機工  
 公益財団法人日母おぎゃー献金基金

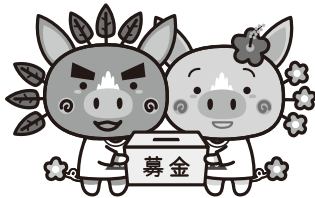

多額の募金を頂いた方を掲載しております。  
 このほか、多くの企業・団体・個人の皆様にご協力をいただいております。

# ありがとうございました!

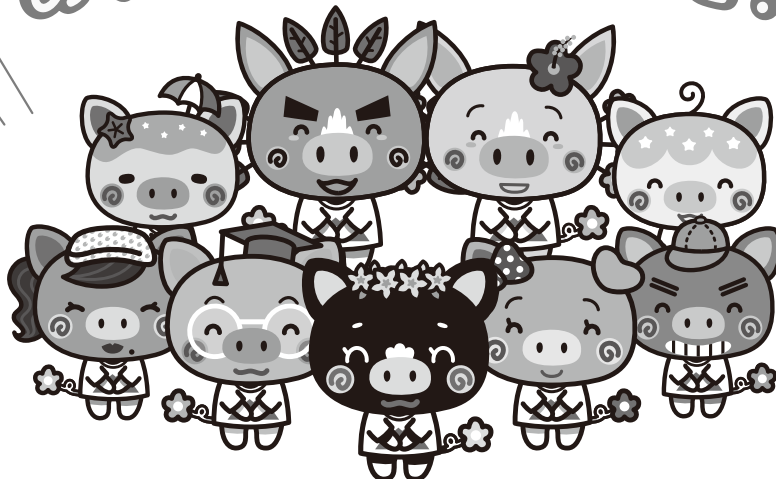

# NO! スポハラ

スポーツ・ハラスメント（暴力・暴言・ハラスメントなど）に、  
みんなが『NO！』と言う社会を目指して

## 『スポハラ（スポーツ・ハラスメント）』とは？

「スポハラ（スポーツ・ハラスメント）」とは、スポーツの現場において、「暴力」、「暴言」、  
「ハラスメント」、「差別」など “安全・安心にスポーツを楽しむことを害する行為” のことです。

指導者と指導を受けるものとの関係のみならず、スポーツの現場における関係者の誰によっても、  
また誰に対してであっても、スポハラは起こりえます。



Japanese  
Olympic  
Committee



UNIVAS

スポーツL☆ WINNER 〇〇〇〇 BIG  
この活動は、スポーツ振興くじ助成金を受けて実施しています

# 特別全国障害者スポーツ大会

2023年10月28日(土)~30日(月)



2023

## 燃ゆる感動 かごしま大会

特別全国障害者スポーツ大会 熱い鼓動 風は南から



ぐりぶファミリー

私たち大同生命は、30年以上にわたり  
障がい者スポーツを応援しています。

当社は「全国障害者スポーツ大会」の前身となる

「全国的障害者スポーツ大会」(ゆうあいピック)の第1回東京大会(1992年)より、  
特別協賛を継続するとともに、大会会場で役職員がボランティア活動等に取り組んでいます。

さあ、保険の新次元へ。  
T&D 保険グループ

DAIDO 大同生命保険株式会社

JPSA 日本パラスポーツ協会オフィシャルパートナー

障がい者スポーツの  
支援に関する大同生命  
の取組みはこちら

