



Kagoshima YUSUI ACCESS

JR日豊本線・肥薩線
 鹿児島中央駅→栗野駅…1時間45分

高速道路(栗野IC降)
 鹿児島空港から…20分
 鹿児島市から…1時間
 宮崎市から…1時間20分

国道
 人吉市から…40分
 水俣市から…1時間15分



湧水町 ぐるさとバス時刻表

土曜・日曜・祝日・春・夏・冬休み期間の観光回り

料金
 大人 200円
 中学生以下無料

停留所名	時間			
1 いきいきセンター くりの郷	9:40	11:35	13:30	15:15
2 吉松駅	9:50	↓	13:45	↓
3 竹中池公園	9:55		13:50	
4 栗野駅	10:10	11:38	14:00	15:18
5 栗野岳温泉	10:23	11:51	14:13	15:31
6 栗野岳展望台	10:26	11:54	14:16	15:34
7 霧島アートの森	10:28	11:56	14:18	15:36
8 丸池(栗野駅)	10:42	12:10	14:32	15:50
9 吉松駅	10:57	↓	14:47	↓
10 竹中池公園	11:02		14:52	
1 いきいきセンター くりの郷	11:14	12:14	15:04	15:54

JR肥薩線時刻表下り(隼人方面)

栗野駅
5:33
6:42
7:55
9:19
10:48
12:27
14:45
16:00
18:20
19:22
20:22

県際特急バス(いきいきセンター)

水俣駅方面行き	鹿児島空港行き
9:35	8:14
10:15	11:17
12:55	12:14
14:30	13:47
15:25	16:00
19:15	17:07



鹿児島県 湧水町

湧水町役場 栗野庁舎
 〒899-6292 鹿児島県始良郡湧水町木場 222 番地
 TEL0995-74-3111 FAX0995-74-4249 湧水町観光 HP▶

最後まで読んでくれてありがとう
 ぼくは、丸池湧水の妖精「ゆうたん」
 この本にあるように、湧水町には「きれいな
 水」「3色の温泉」「美しい絶景」があって
 みんな感動するよ。きれいな水のおかげで
 おいしく育った「お米」「お茶」「野菜」などの
 食材を使った料理を食べるときっと笑顔に
 なるはず。
 身も心も癒される「湧水町」にぜひ来てね。

丸池湧水の妖精 ゆうたん

いつでもおいで、湧水町。



湧水町の新たな魅力・旬の情報を随時発信しています。

観光情報 **ぜひフォロー** **地域情報**
 お願いします

Instagram QR code, Twitter QR code, and the Yusu mascot character.

湧水町 PR 動画

YouTube icon and QR codes for: 景色編 (Scenery), 家族編 (Family), 女子旅編 (Girls' Trip), 外国人編 (Foreigners).

情報は令和5年3月時点の内容です。

KAGOSHIMA YUSUI GUIDE BOOK

湧き出る清水、
 奥霧島の雄大な自然が
 あなたを待っています。



YUSUI GUIDE BOOK



Yusui Lunch

Kirishima Foothills
Maruike
Spring Water



Paragliding

Specialty
Products

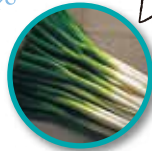

Moor
Hot
Spring



Yusui
Tea
Plantation



「水」をあそぶ。

湧水町の水はいろんな形で楽しめます!! 湧き水、蒸気、温泉、雲海、時には汗(笑)
湧水町の至る所にある“水”。ぜひ、一味違う“水あそび”を!!

P3 「水」×観る＝ワクワク きれいな湧き水、雲海・湯けむり…
水にまつわる景色をお楽しみください。

P5 「水」×体験＝ドキドキ 奥霧島の爽快な自然・湧き水を存分に
体で感じてください。いい汗かけます。

P7 「水」×癒し＝ポカポカ 泉質いろいろ、色も3色の温泉を
お楽しみいただけます!

P9 「水」×食＝モグモグ 水が良いとお米も、お茶も、ラーメンも…
「うまい」がいっぱい!

P13 「水」×満喫＝ワイワイ 様々な体験ができるオプションツアーを
ご用意いたしました。ランチもおすすめ!

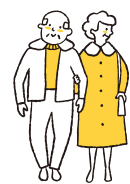

Green
Tea



Sendai River
Cycling



Horse
Trekking

Koda Rice
Terraces



幸田の
棚田

フリーWi-Fiスポット



- 町役場(吉松庁舎)
- 観光SL会館 ●吉松駅
- 町役場(栗野庁舎) ●栗野駅
- 丸池湧水 ●竹中池公園
- いきいきセンターくりの郷
- 栗野岳レクリエーション村

ようこそ湧水町へ!



丸池湧水の妖精「ゆうたん」
年齢は、1132歳(いいみず)。妖精なので、性別不明。マイペースな性格。春の桜を見ながら湧水の湧射を飲むのが好きという、なかなか飲兵衛。



竹中池公園 03
陸上自衛隊霧島演習場



八幡大地獄 02
栗野岳



霧島アートの森 04
栗野岳レクリエーション村

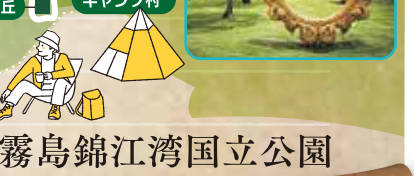

霧島錦江湾国立公園

丸池湧水

01



名水百選



- ① 1日の湧水量は、約6万トン、透明度は圧巻!
霧島山系の雨が地中を流れ、約35年の歳月を経て湧き出しています。
- ② 水汲み無料です!
遠方から訪れる人も…
- ③ 春は桜、初夏は蛭・水遊び、秋は名水丸池感謝の夕べ!

疏水百選

03

竹中池公園

- ① 1日の湧水量は、約9万トン!
霧島山系付近に降った雨が地中を通り約50年の歳月を経て湧き出しています。
- ② 湧水で育てられた鯉やマス料理も評判!
- ③ 初夏には、蛭が多いことで有名です!

竹中池そうめん流し

冷たい湧水を利用したそうめん流し。その湧水を持ち帰れる水汲み場が入口にあります!もちろん無料です。



竹中池公園 町営プール

豊富な湧水を利用!水が大変冷たく暑い夏にはピッタリ!ウォータースライダーや、幼児用のプールもあり、小さなお子様から大人まで、いっしょに楽しめるプールです。



「水」× 観る = ワクワク

きれいな湧き水、 雲海・湯けむり…
水にまつわる景色 をお楽しみください。

02

九州最大



栗野岳温泉は、明治9年、陸軍大将・参議の官職を辞めて鹿児島に帰ってきた西郷隆盛が、鹿児島での日々に我慢できず愛犬を連れて、狩りや温泉を楽しまれたという話があります。その後(明治10年)に、西郷隆盛が指揮する西南の役が起こっています。

八幡大地獄

- ① 九州最大面積の噴気孔を近距離で体感!
大迫力の湯煙は圧巻です。
- ② 道のいたる所から蒸気が噴き出し、
熱気と硫黄臭、グツグツと音が…。



鶏の地獄蒸し

県内産ハーブ鶏を栗野岳温泉八幡大地獄の蒸気で蒸した人気商品。JR栗野駅構内栗太郎館で販売中。



熊野水源・熊野神社

竹中池近くにある熊野神社の参道脇に湧き出ている水源で、湧出量は多く周囲は夏場でもひんやりとして涼しい。島津義弘ともゆかり深い神社です。



魚野フライトエリア 【パラグライダー基地】

湧水一望



【雲海の条件】
11月～3月中旬日の出前～午前8時頃雨が降った翌朝、無風で晴天、放射冷却で地表が冷やされている日多く発生します。

- ① 霧島山系・湧水町を一望!
- ② 条件次第で眼下に広がる雲海が見られるかも。



霧島アートの森

04



自然一体

- ① 野外展示空間は自然と遊べるテーマパーク!
- ② 雄大な霧島連山の四季の変化もアート!

鹿児島県立の野外美術館。屋内展示の「アートホール」および野外作品を展示する「野外・樹林展示ゾーン」があります。

水×体験 = ドキ ドキ



霧島アートの森



霧島アートの森は、鹿児島県湧水町の栗野岳麓の高原に位置する鹿児島県立の野外美術館。霧島の雄大な景観の中で四季折々の変化を見せる野外展示空間には、国内外の造形作家がこの地を訪れて、自然や歴史的・文化的な特徴を生かしながら構想したオリジナルの作品が設置されています。アートホールには所蔵作品の展示や企画展などの作品展示室、創作体験活動や講習会などを行う多目的スペースが整備されています。

鹿児島県始良郡湧水町木場6340-220 ☎0995-74-5945
営業時間:9:00~17:00 ㊿月曜日



野外美術館



栗野ログ・キャンプ村



栗野岳ログ・キャンプ村は栗野岳の中腹に位置しており、自然を満喫できるのももちろん、夏は比較的涼しく過ごせます。また、天気の良い日は最高の星空を満喫できます。中央の芝生ではオートキャンプができる他、約30名宿泊可能なログハウス1棟とご家族等少人数向けのバンガロー3棟(約4名様)を備えています。栗野岳ログキャンプ村は周りが山に囲まれたキャンプ場ですので、周囲を気にせずBBQや、友人と「わいわい」と過ごせます。

鹿児島県始良郡湧水町木場6340-12 ☎0995-54-1020
E-mail:sak@kirishimaart.co.jp

キャンプ



魚野フライトエリア



魚野フライトエリアはパラグライダーのテイクオフ場として整備されました。空気が冷える季節(11月~3月頃)に気象条件が合うと早朝、地表の水分が霧となって立ちのぼり、盆地ならではの壮大な雲海が見られます。また、パラグライダーからは美しい霧島連山を見渡すことができます。ベテランパイロットとのタンデム飛行で安心!遠くには桜島や開聞岳も眺めることができ、絶景の中へと感動の連続。

鹿児島県始良郡湧水町川西魚野
S.E.Tウインドラブ吉松パラグライダーズスクール
予約・詳細:☎0995-75-2755 ㊿火曜日

パラグライダー体験



さつまドリームファーム



農家と地域の人々との交流を大切にしたい体験型の観光農園です。ブルーベリーを中心として、無農薬、有機栽培にこだわり、安全でおいしいものを提供しています。裏山に放し飼いの200羽の地鶏と、のびのびと遊び回る黒豚ややぎたちとの触れ合いも楽しめます。

- ・ブルーベリージャム作り体験(1年中)
- ・地鶏のたまご拾い体験(1年中)
- ・黒豚・やぎとのふれあい体験(1年中)
- ・囲炉裏でマスの塩焼き体験(冬期限定)

鹿児島県始良郡湧水町木場2981-27 ☎090-1924-6624 ㊿不定休
【完全予約制】 ※体験を希望される場合は予約が必要です。

体験型観光農園



栗野岳レクリエーション村



「霧島アートの森」の道向かいにあるのが栗野岳レクリエーション村です。ターザンロープや健康遊具も全て木製。道路の向かい側では、チェンソーアートを楽しむこともできます。栗野岳レクリエーション村から500mほど離れたところに、廃止になったJR山野線の枕木を利用した、日本一の枕木階段561段があります。階段を登りきった展望台からは、桜島など素晴らしい景色が堪能できます。

鹿児島県始良郡湧水町木場6343-5
☎0995-74-3111(湧水町役場 商工観光PR課)

アスレチック



栗野岳



栗野岳はなだらかで標高差が少なく登りやすい割には展望が良い山なので、家族連れや初心者の方にもおすすめです。登山道沿いにはモミジやミズナラなどの広葉樹もあり、秋には素晴らしい紅葉が楽しめます。岩場を登りきり栗野岳山頂に至ると、韓国岳や白山山などの展望が望めます。

栗野岳を単体で登るには、森林浴におすすめなハイキングコースが楽しめる日本一の枕木階段がある霧島アートの森側から登るコースが登山道も整備されていて登りやすくオススメです。(標高は1102m)

☎0995-74-3111(湧水町役場)

トレッキング



川内川の風を感じて走ろう。

Sendai
River
e-BIKE
Cycling
川内川サイクリング



サイクリング



霧島アート牧場



霧島アート牧場では、小さなお子様でも楽しめる「ひき馬」から、初めての乗馬でも森や草原をホーストレッキング「おためしコース」など、気軽に乗馬をお楽しみいただけます。また、経験者の方には広大な草原を駆け抜ける迫力満点のコースもあります。

【体験料】ホーストレッキング

- ・おためしコース30分...3,500円・60分...6,800円
- ・30分60分90分120分コース...4,400円~
- ・ひき馬(スタッフが馬をひいての乗馬体験)1周...500円 約20分...2,300円

鹿児島県始良郡湧水町木場6340-70 ☎0995-74-1333
E-mail:uma@kirishimaart.co.jp

ホーストレッキング

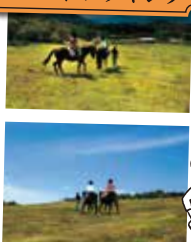

上床牧場「アンの家」



手つかずの自然の中に身を置いてみませんか??四季を通じて様々な動植物との出会いがあります!!また、幻の鳥森の妖精「八色鳥」も渡ってきます。運が良ければ会えるかも!!

【体験内容】・牧場並びに原生林・草原の自然体験(1~2時間)

- ・絞ったてのミルクを使ったバター・チーズ作り体験

【体験料】・ミルク・おやつ付き:大人1,500円 子供1,000円

- ・食事付き:大人2,500円 子供2,000円

鹿児島県始良郡湧水町川添2439-27
予約・詳細:☎0995-75-2310 ㊿不定休 【完全予約制】

酪農体験牧場



利用時間および利用料金

電動アシストレンタルサイクルの詳細

形態	車種	時間	料金
通常利用	Eバイク	4時間	2,000円
延長利用	Eバイク	1時間	500円

- ヘルメットと自転車用の充電器は貸出無料です。必要な方はお申し出ください。
- 利用料金には、保険料は含まれておりません。(別途保険料がかかる場合があります。)

貸出時間:午前9時から午後3時まで
休館日:12月29日~1月3日

一般社団法人 霧島山麓湧水町観光協会
TEL&FAX 0995-74-5690

電動アシストレンタルサイクルのご案内

湧水町の魅力を感じる存分感じていただけるよう、気軽にサイクリングが楽しめる電動アシストレンタルサイクルをご用意しています。クルマではなかなか立ち寄れない穴場スポットやマニアックな場所などを、自分のペースでゆっくりと堪能することができます。爽やかな風を感じながら川内川沿いを楽しんでみてはいかがでしょうか。



詳しくMAPは湧水町HPをご覧ください。



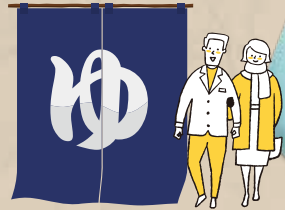

水×癒し=ポカポカ

湧水町の温泉は白・黒・透明の「三色温泉」。霧島ジオパークエリア内にあり、まちのあちこちでコンコンと湧き出ています。湯の香も泉質も個性的で情緒たっぷり。温泉めぐり、ドライブでのちょい寄り、ペットの温泉浴など楽しみ方も色々です。



黒温泉(モール泉)

ここでは各温泉の色を比べてみました。効能には関係ありませんが、ご参考までに。実際には、湯船の深さ等により濃く感じます。



1 鶴丸温泉

泉質・色：ナトリウム炭酸水素塩泉・黒色
所在地：湧水町鶴丸622-5
電話番号：0995-75-2858
営業時間：6時～20時30分
休日：年中無休
●露天風呂あり

モール泉濃度：濃



2 吉松温泉ビジネスホテル

泉質・色：ナトリウム炭酸水素塩泉・黒色
所在地：湧水町鶴丸335-8
電話番号：0995-75-3390
営業時間：7時～21時
休日：年中無休
●家族風呂のみ・素泊り可

モール泉濃度：濃



3 雪松温泉

泉質・色：弱アルカリ単純温泉・黒色
所在地：湧水町鶴丸14-1
電話番号：0995-75-2781
営業時間：13時～21時
土曜：17時～21時
休日：年中無休

モール泉濃度：中



4 前田温泉

泉質・色：弱アルカリ単純温泉・黒色
所在地：湧水町鶴丸1281-2
電話番号：0995-75-2139
営業時間：7時～20時
休日：不定休

モール泉濃度：中



5 愛宕温泉

泉質・色：中性単純温泉・黒色
所在地：湧水町中津川11292
電話番号：0995-75-4757
営業時間：13時～18時
休日：毎週水曜日、毎月第1第3日曜日
●岩風呂(露天)・休憩所あり

モール泉濃度：中



6 中原家族温泉(家族湯のみ)

泉質・色：アルカリ単純温泉・微褐色
所在地：湧水町般若寺295-4
電話番号：0995-75-3259
営業時間：8時～20時
休日：年中無休
●家族風呂のみ

モール泉濃度：淡



7 原口温泉

泉質・色：中性単純温泉・黒色
所在地：湧水町鶴丸1172
電話番号：0995-75-2045
営業時間：7時30分～19時
休日：毎月第1水曜

モール泉(黒温泉)豆知識

美人湯として評判の湧水町のモール泉は、霧島山麓の泥炭層から湧出する植物の有機成分を多く含む温泉です。植物の堆積物の成分が地熱により発酵し、単純温泉や塩化物泉に溶け出したもので、その色は長い年月、地中で育まれ、温泉源により色が様々です。湧水町は個性豊かな名湯が集まる温泉地であり、珍しいモール泉は、色と香りをお楽しみいただけます。



無色温泉(単純温泉)

無色透明の単純温泉は、湯あたりを起しにくい優しい温泉です。とくに中性・弱アルカリ性単純温泉は、肌への刺激が少なく、お子様からお年寄りまで安心して入ることができます。



8 般若寺温泉

泉質・色：中性単純温泉/無色
所在地：湧水町般若寺42
電話番号：0995-75-2334
営業時間：8時～20時
毎月水曜：13時～20時
休日：年中無休



10 いきいきセンターくりの郷

泉質・色：アルカリ単純温泉/透明
所在地：湧水町米永411-1
電話番号：0995-74-1811
営業時間：10時～21時30分
休日：毎月第3日曜日
(祝祭日の際は翌日、元日)



12 つつのは湯

泉質・色：弱アルカリ単純温泉/透明
所在地：湧水町川西395-1
営業時間：6時～19時
休日：不定休



9 森のやかた 湯ったり館

泉質・色：アルカリ単純温泉/透明
所在地：湧水町川西205-2
電話番号：0995-75-4142
営業時間：平日15時～20時
日祝/9時～20時
休日：不定休
●貸切家族風呂・宿泊施設あり



11 吉松駅前温泉

泉質・色：アルカリ単純温泉/透明
所在地：湧水町川西935
電話番号：0995-75-2026
営業時間：8時～20時
毎月21日：12時～20時
休日：毎月20日
●貸切風呂あり



13 中野温泉

泉質・色：弱アルカリ単純温泉/透明
所在地：湧水町川西441-4
電話番号：0995-75-3392
営業時間：6時～20時
休日：元日
●家族風呂あり

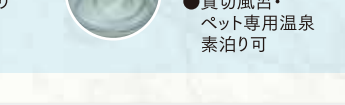

14 藤乃湯

泉質・色：アルカリ単純温泉/透明
所在地：湧水町川西1638-4
電話番号：0995-75-3605
営業時間：12時～22時
休日：年中無休
●貸切風呂・ペット専用温泉素泊り可

白温泉(泥湯)

白温泉(泥湯)

「八幡大地獄」がある栗野岳温泉に、白濁した泥湯の胃腸病や神経痛によく効くと言われている綺麗な酸性の単純硫黄泉があります。酸性といっても柔らかい肌ざわりで刺激はそれほどきつくありません。西郷隆盛が約1ヶ月滞在した名泉といわれ、湯治客も多く訪れます。



15 栗野岳温泉(休館中)

泉質・色
竹の湯：単純温泉・褐色
桜湯：単純硫黄泉・白色
所在地：湧水町木場6357
※令和5年3月現在休館中



雄大な霧島から湧き出る温泉が、あなたを待っています。



和食

和食

湧水お料理 緑

湧水町般若寺417 ☎080-5260-3751
〈営〉11:00~18:00/18:00~21:30(予約制)
店休日/月・火曜



和食

懐石料理・鍋料理
食彩工房 せとやま

湧水町木場4184-2 ☎74-1267
〈営〉11:30~14:00/18:00~22:00
店休日/不定休



寿司・和食

寿司・定食・丼物食事処
大明

湧水町木場621-2 ☎0995-74-2515
〈営〉11:30~L.O13:30/18:00~21:30
店休日/月曜



麺・和食

ラーメン・定食
お食事処 昇龍

湧水町川添1870 ☎0995-75-2771
〈営〉11:00~15:00
店休日/水曜



フード&バー

Food & Bar
エルホースクリオージョ

湧水町木場753-3 ☎080-4487-7765
〈営〉11:30~14:00/18:00~23:00
店休日/火曜・水曜



イタリアン

イタリア料理
イサオ・クチーナ

湧水町川西88-3 ☎0995-75-4524(完全予約制)
〈営〉12:00~15:00/18:30~22:00
店休日/水曜・木曜

水×食=モグモグ

“名水の郷に名物あり”… 野菜、川魚、お肉… 湧水の名水で育った素材で作った料理は美味しさも群を抜きます。
春夏秋冬、新鮮素材に作り手のあたたかい心を添えて盛り付けた逸品をご堪能ください。



和食

海鮮・黒豚・定食

お食事処 はにわ

湧水町米永459-1 ☎0995-74-2388
〈営〉11:30~14:00,18:00~21:00(L.O)
店休日/月曜(祝日除く)



和食

和風料理

流楽 (るらく)

湧水町木場54-3 ☎0995-74-2525
〈営〉11:30~14:00,17:30~21:00(ディナーのみ要予約)
店休日/第1・3火曜日、毎週水曜日



うなぎ

うなぎ料理

うなぎ専門店 尾方屋

湧水町木場86-5 ☎0995-74-2220
〈営〉11:00~18:30
店休日/毎月第1・3水曜日



中華

中華料理

食べ処飲ん処 担担

湧水町木場665-5 ☎0995-74-2666
〈営〉11:00~13:00 17:30~23:00
店休日/日・祝祭日



ラーメン

ラーメン

かくれの里 あら木

湧水町川西1280-3 ☎0995-75-4102
〈営〉11:00~15:00 店休日/月・火曜



麺・和食

うどん・定食・ランチ

さかえ屋

湧水町北方810-3 ☎0995-74-4280
〈営〉11:00~14:30
店休日/不定休



お好み焼き

お好み焼き

ともちゃん

湧水町川西916 ☎0995-75-3055
〈営〉11:30~14:00 17:30~20:00
店休日/月・火曜



焼鳥・鳥刺し

焼き鳥・鶏刺し持ち帰り専門

あきらの店

湧水町北方1279-1 ☎0995-74-2498
〈営〉10:00~19:00
店休日/水・日曜



ランチ

古民家ランチ

古民家 chesto

湧水町北方2333-2 ☎0995-73-7188
〈営〉11:00~14:00(L.O13:30)
店休日/月・木曜



ちゃんぽん

和風ちゃんぽん

観光SL会館 ぽっぽ亭

湧水町川西935-2 ☎0995-54-2177
〈営〉11:00~14:00
店休日/水曜(祝日の場合営業)



ソーメン

そうめん流し

竹中池ソーメン流し

湧水町川添1032-6 ☎0995-75-2318
〈営〉4月~9月10:00~15:00
店休日/不定休



焼きも

焼きも

(有)永野工務店

湧水町川添1489-1 ☎0995-75-2304
〈営〉9:00~17:00
店休日/季節限定





カフェ

カフェ

カフェ サンデイズシスコ

湧水町川西1509-4 ☎0995-75-2688
 〈営〉平日 11:00~18:00(LO17:30)
 土日祝 8:00~20:30(LO20:00)
 18時以降はご予約のみ対応
 店休日/毎月 毎週水曜+第2・4火曜(隔週で連休)
 店休日が祝日の場合は営業(翌木曜日振替休日)



居酒屋

居酒屋

優心

湧水町木場153-1 ☎0995-74-2939
 〈営〉18:00~23:00
 店休日/不定休



カフェ

カフェ

CAFE55MILE

湧水町木場5637-1 ☎090-8228-3849
 〈営〉土日祝 11:00~16:00
 店休日/平日(団体予約の対応可能)



弁当

おにぎり

ごはん岳

湧水町川西2205-5 ☎080-6891-8374
 〈営〉8:00~14:00(弁当受取11:00~14:00)
 店休日/日・月(店休日の注文は3,000円以上から)



カフェ

カフェ

café & shop アートの森

湧水町木場6340番地220(アートの森内)
 ☎0995-74-5945(営)開園日のみ営業
 9:30~17:00(ランチ:11:00~15:00)



仕出し・弁当

仕出し

和(かず)

湧水町米永389-1 ☎090-2588-7660
 〈営〉09:00~13:00
 店休日/土・日・祝(5個以上の予約なら休まず営業)



居酒屋

居酒屋

味な店 なごみや

湧水町川西1503-3 ☎090-9723-2818
 〈営〉18:00~22:30
 店休日/日曜日



居酒屋

居酒屋

花簀(はなかり)

湧水町木場304-2 ☎0995-74-4201
 〈営〉17:30~22:00
 店休日/水・木・土・日・祝祭日

※新型コロナウイルスの感染拡大に伴う現状において、営業時間等を一部変更する場合がございます。お客さまには大変ご不便おかけいたしますが、ご来店前にお確かめください。



オリジナルアイスクリーム

上床牧場アンの家

湧水町川添2439-27 ☎0995-75-2310
 〈営〉10:30~15:00 店休日/不定休



さくすい堂(菓子店)

お多福カスタード茶大福

湧水町木場200 ☎0995-74-2164
 〈営〉08:30~19:30
 店休日/不定休
 ※月に1回程度休みあり



スイーツ

とろけるゆうすいプリン

販売:販売は観光SL会館・吉松物産館・
 くの物産館栗野駅内栗太郎館・
 道の駅えびの・丸池湧水



スイーツ・ソフトクリーム

丸池湧水 溪流摩

湧水町木場589 丸池湧水内
 〈営〉夏10:00-18:00・冬10:00-17:00
 店休日/不定休

特産品



湧水町ならではの
お土産をお持ち帰り...



湧水米 幸田の棚田米

寒暖差大きく、冷たい清水と
 手間をかけて育てられた
 自然の恵みたっぷりのお米。

湧水米 かがしま湧水米

豊富でミネラルたっぷりな
 湧水を利用して
 盆地特有の寒暖の差で
 おいしいお米。

Rice



煎茶 湧水茶

寒暖差が大きく、
 山麓傾斜地帯で十分な日光、
 風味漂う品質の高いお茶ができます。

Tea

Shochu



本格焼酎 天地水楽

仕込み水は湧水町川添で採水した水。
 湧水町にこだわった本格焼酎です。
 ロックで飲むのがおすすめです。

Special products & souvenirs

Water

ナチュラルミネラルウォーター 丸池湧水

シリカ・サルフェート(新陳代謝向上)成分が含まれ
 美容と健康に効果があるとされています。



金山ネギ

水田で栽培されるため、
 みずみずしくて柔らかく、
 独特な香りもあります。

鶏の地獄蒸し

鹿児島県内産ハーブ鶏 1羽を
 栗野岳温泉の
 八幡大地獄の蒸気で、
 丸ごと蒸した人気商品。
 うまみが凝縮されています。



物産販売所 ちょっと寄って湧水もんを見つけてください。



野菜・果物・直売所 栗太郎館

湧水町木場677番地
 ☎0995-74-5690 営業時間/10:00~16:30



野菜・果物・直売所 くの物産館

湧水町米永405-1 ☎0995-74-2908
 営業時間/8:30~17:30(11~2月は17:00)



野菜・果物・直売所 吉松物産館

湧水町中津川1032-1 ☎0995-75-3987
 営業時間/8:30~17:30(夏場は18時まで)

ちょっと寄っていきこう! 奥霧島の穴場をセレクト!
オプションツアー & 湧水ランチ

湧水町の自慢をご堪能ください。
& 湧水おみやげセット

水×満喫=ワウイ
様々な体験ができるオプションツアーをご用意いたしました。ランチもおすすめ!

「アクティビティ」と「湧水ランチ」を選んで、「日まるごと湧水町を遊びつくそう!」

A オプションツアープラン

ご予約(5日前まで)が必要です。
※但し「湧水汽車会(わくわくぼっば会)観光案内」は、2週間前までにご予約が必要です。

OPTION 1 竹箸・竹灯笼作り

●所要時間:約1時間30分 ●開始時間:10時又は14時
●料金1名様:1,800円(税込)
●催行人員:2名様~6名様まで(小学5年生以上)
●仮屋工房/担当:仮屋良二
湧水町米永3246-1(駐車場:5台) ★汚れてもいい服装でお越しください。
TEL/FAX0995-74-2496



OPTION 2 湧水茶淹れ方教室お茶摘み

●所要時間:約1時間30分 ●開始時間:10時又は14時
●料金1名様:お茶淹れ方教室/茶摘み 2,000円(税込)
●催行人員:2名様~20名様まで ★お茶摘みは作業ができる服装・靴でお越しください。
●お茶の野本園/担当:野本
湧水町木場2485(駐車場:30台)
TEL0995-74-2581 FAX0995-74-2584



OPTION 3 アンの家 バター作り体験

●所要時間:約1時間 ●開始時間:10時又は14時
●料金1名様:1,000円(税込) 小学生以下550円(税込)
●催行人員:2名様~20名様まで(幼児は保護者同伴)
●上床牧場 アンの家/担当:竹中
湧水町川添2439-11(駐車場:15台前後)
TEL/FAX0995-75-2310 ★雨天時は足元が悪くなります。



OPTION 4 ホーストレッキング 霧島アート牧場

【ホーストレッキング】料金1名様
30分コース3,600円(税込)・60分コース7,000円(税込)
【ひき馬】一周500円(税込)・20分コース2,400円(税込)
※ホーストレッキングは小3以上、ひき馬は3歳から対応いたします。
●開始時間:10時または14時 ●催行人員:2名様~5名様まで
●霧島アート牧場 湧水町木場6340-70(駐車場:20台前後) ★馬に乗れる服装でお越しください。ジーパン、長ズボン着用。スカート、サンダルは不可。
TEL0995-74-1333 FAX0995-74-1335



OPTION 5 ねくねくぼっば会 湧水町観光案内 半日コース

●所要時間:約30分~1時間 ●開始時間:10時または14時
●料金(1団体)…2,200円(税込) ●催行人員:2名様~20名様
●湧水汽車会(わくわくぼっば会)/担当:大重(お申込期限2週間前)
湧水町木場677 霧島山麓湧水町観光協会(JR栗野駅)
TEL080-1792-2212 2週間前までにご予約が必要です。



B 湧水ランチ ご予約(5日前まで)が必要です。

1 主役は丸池名水仕込み土鍋炊き湧水米 3,000円(税込)

土鍋炊き 湧水米銀しゃり御膳

○町内産 彩り六盛り
小松菜と魚のほぐし身し和え 蕪の煮物アーモンド味噌
ほうれん草白和え プリ大根 ヒスイ茄子
鹿児島深海エビと玉葱のクリームコロッケ
○豚骨煮込みとたっぷり湧水ネギ
○鹿児島魚 三種盛り
○お多福たまごの温泉卵
○土鍋炊き湧水米・お味噌汁
○湧水茶のゼリー

お食事処はにわ
●定休日:月曜日 ●予約可能人数:2~25名様
●湧水町米永459-1 TEL0995-74-2388
FAX0995-74-2387
※価格や内容は季節・仕入れにより変更する場合がございます。ご了承ください。

2 美肌の湯で新鮮野菜と湧水米を楽しむ 2,500円(税込)

湧水源泉で美肌ランチ

○花籠6点盛り
柿なます 地鶏そぼろふろふき大根
黒毛和牛ネギ巻き揚げ 海老のアーモンド揚げ
季節の野菜源泉蒸し さつま芋レモン煮
○虹ますほイル焼き
○黒豚黄味焼ブルーベリーソース
○源泉仕込み湧水米・お味噌汁

森のやかた湯ったり館
●定休日:不定休 ●予約可能人数:2~25名様
●湧水町川西205-2 TEL0995-75-4142
FAX0995-75-4168
※価格や内容は季節・仕入れにより変更する場合がございます。ご了承ください。

C 湧水おみやげセット 湧水町みやげの基本を集めました。

湧水茶セット 2,000円(税込)
湧水茶かりんとう 霧島山麓湧水茶
ナチュラルミネラルウォーター丸池湧水×2本

湧水食器セット 3,000円(税込)
ナチュラルミネラルウォーター丸池湧水×4本
お茶塩あめ プルーベリージャム 煎茶(10) 竹箸1膳
ぐいのみ

湧水町ご飯セット 4,500円(税込)
きざみ茶塩 黒豚みそ 桐田米5kg
ナチュラルミネラルウォーター丸池湧水×8本

【お問合せ・お申し込み方法】 一般社団法人 霧島山麓湧水町観光協会
TEL&FAX 0995-74-5690 Email:yusuikanko@lion.ocn.ne.jp
HP:https://www.yusuikanko.com

■営業時間/9:00~17:00 ■休業日/12/29~1/3
※お客様のご都合によりキャンセルされる場合、キャンセル料を頂戴致します。なお、変更のご要望は時期や予約状況によりご希望に添えない場合がございます。あらかじめご了承ください。

【キャンセル料】4日前まで:無料、3日前:20%、前日:50%、当日:100%

「オプションツアー」だけ「湧水ランチ」だけ「湧水おみやげセット」だけのお申し込みでも受付けております。

申込書はこちら